

2.3 机器零件图

2.3.1 四色色母机零件图

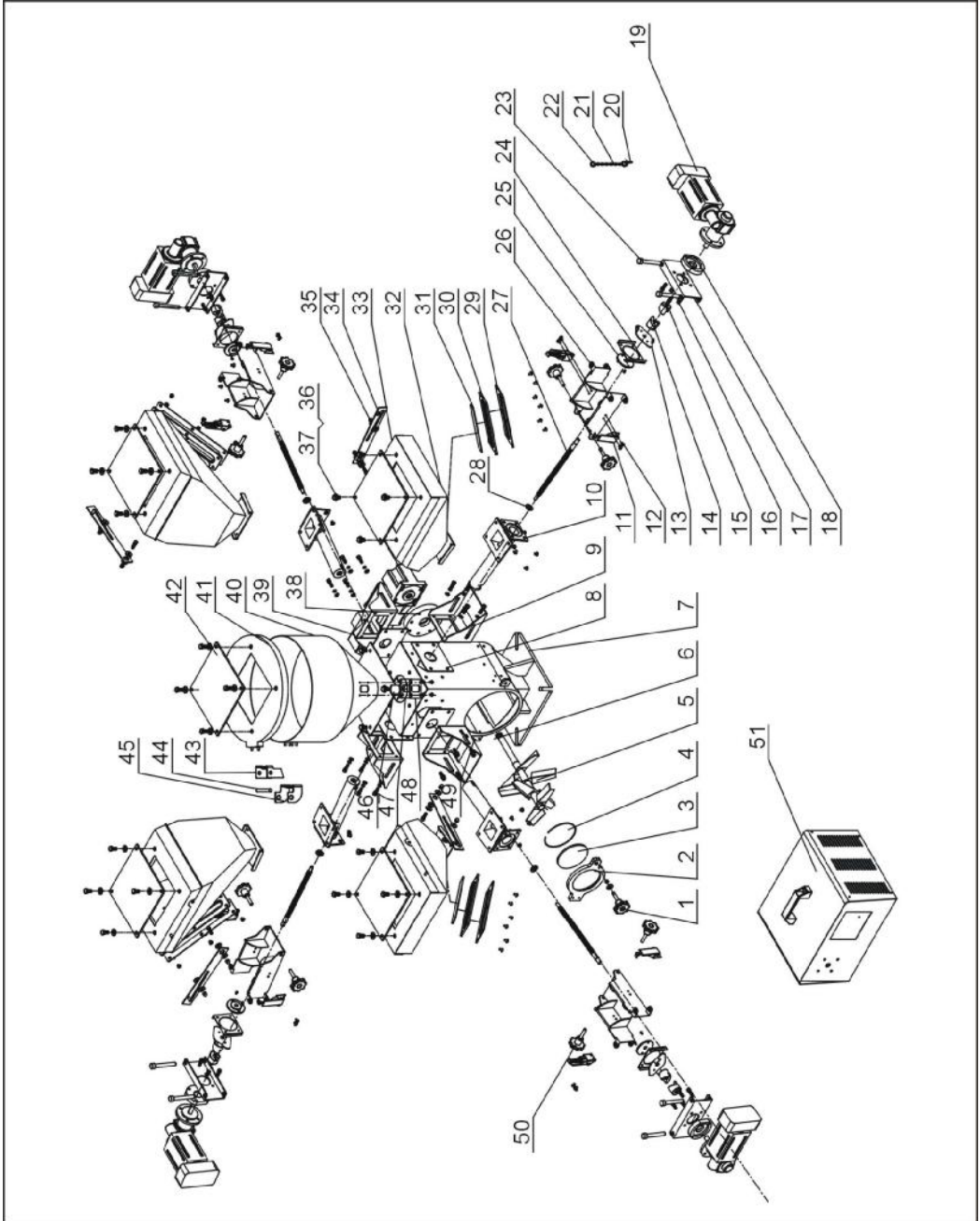

注：零件图中的阿拉伯数字详解见 2.3.2 材料明细表

图 2-3: 四色色母机零件图

2.3.2 四色色母机材料明细表

表 2-1: 四色色母机材料明细表(SCM-F)

序号	名称	物料编号	序号	名称	物料编号
1	五星把手 B 型 M8×50	-	27	Φ16 螺杆	-
2	底座门	-	28	色母机螺杆配件 2	-
3	强化玻璃**	YW70406000000	29	视料窗铁片六孔	YW09000600000
4	磁力底座弹簧	YW01040000000	30	视料窗迫紧六孔	YR40000600000
5	搅拌组合	-	31	压克力六孔	YR40001200000
6	轴承	YW11600300000	32	储料斗	-
7	底座	-	33	储料斗盖	-
8	挡料胶皮	-	34	料斗连接板	-
9	侧固定架	-	35	盖形螺母 M6	YW64006000100
10	输送管	-	36	外六角螺丝 M8×16	YW60081600100
11	新款弹簧扣可调式	YW02003000400	37	平垫圈 8	YW66081900000
12	十字槽盘头螺钉 M4×10	YW62041000100	38	搅拌固定法兰	-
13	螺杆连接片	-	39	搅拌马达	YM50992200000
14	联轴器 1	-	40	主料斗	-
15	联轴器 2	-	41	主料斗盖	-
16	马达固定转销 1	-	42	料斗盖盖板	BW09101000000
17	主体固定架 2	-	43	上合页	-
18	送料马达法兰	-	44	合页销	-
19	减速马达	-	45	下合页	-
20	螺丝 M3×10-Φ5	-	46	压克力四孔	YR40001200100
21	线径 1.2 钮链	YW90120000000	47	视料窗迫紧四孔	YR40000400000
22	不锈钢钥匙圈 1.2×16	-	48	视料窗铁片四孔	YW09000400000
23	马达固定转销 2	-	49	磁力底座	BL01005020020
24	色母机输送连接板	-	50	五星把手 B 型 M8×35	YR40083500000
25	色母机螺杆配件 3	-	51	电控箱	-
26	主体固定架 1	-			

*表示可能损坏的项目；**表示较可能损坏的项目，建议备份。

请在下单采购零配件之前，先确认说明书版本号，以确保零配件物料号与实物一致。