

2.2 机器零件图

2.2.1 单色色母机零件图

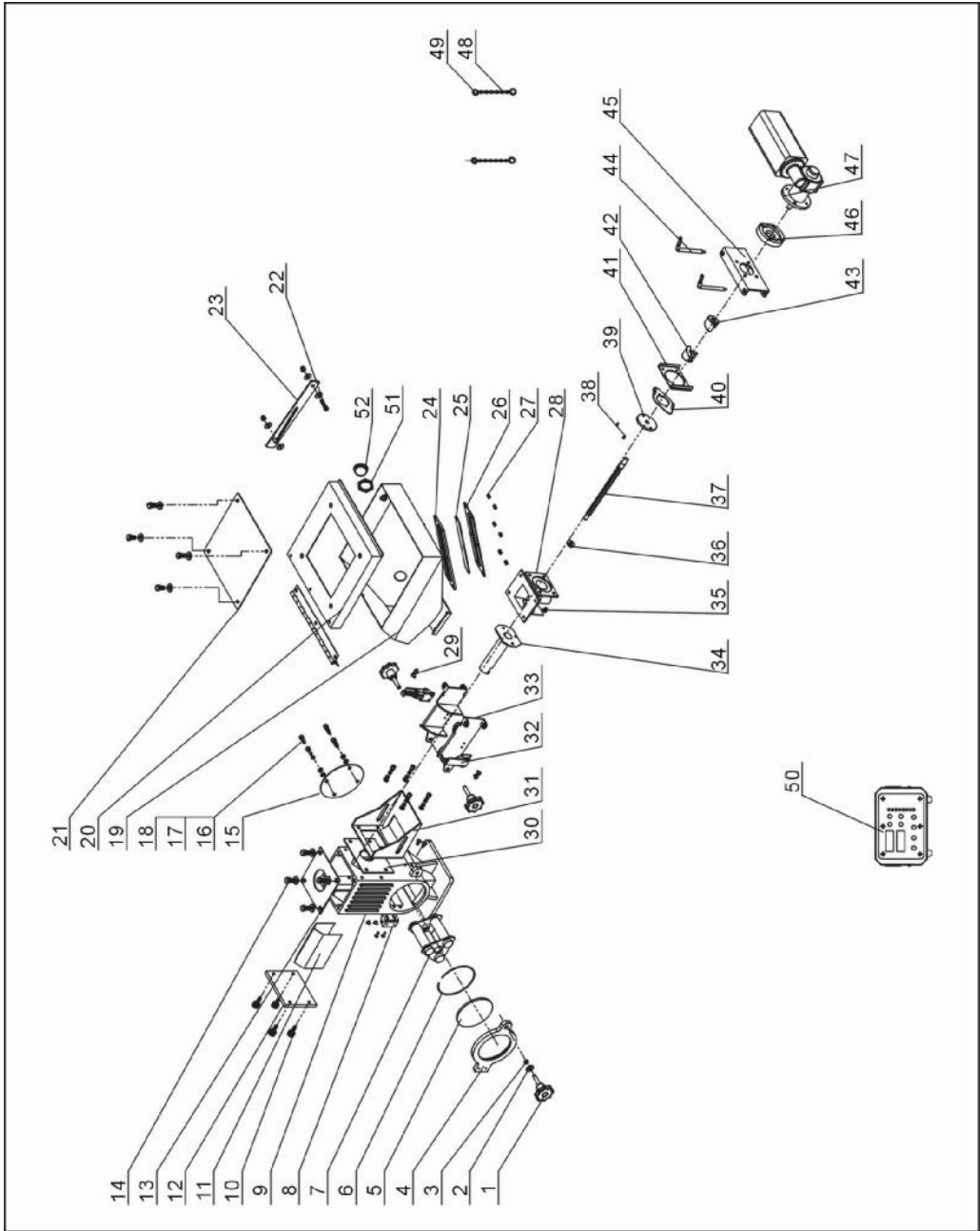

注：零件图中的阿拉伯数字详解见 2.3.2 材料明细表

图 2-3: 单色色母机零件图

2.2.2 单色色母机材料明细表

表 2-1: 单色色母机材料明细表(SCM)

序号	名称	物料编号	序号	名称	物料编号
1	五星把手 B 型 M8×35	YR40083500000	27	十字槽头螺钉 M5×10	YW62051000100
2	平垫圈 8	YW66081900000	28	输送管	-
3	六角螺母 M8	YW64000800100	29	十字槽头螺钉 M4×10	YW62041000100
4	底座门	-	30	挡料胶皮	-
5	强化玻璃	YW70125000000	31	侧固定架	-
6	孔用弹性挡圈	YW69869800000	32	新款弹簧扣可调式	YW02003000400
7	三管磁力架	BY10500010050	33	主体固定架 1	-
8	磁力底座合页	BL01005020020	34	色母机螺杆 Φ12 套筒	-
9	底座	-	35	平头内六角螺丝 M5×10	YW61051000100
10	手扭螺丝 M6×6×16	YW69616100000	36	色母机螺杆配件 2	-
11	色母机档料板	-	37	Φ12 螺杆	-
12	色母机端板	-	38	平头十字螺丝 M3×6	YW61030600100
13	底座盖	-	39	色母机螺杆配件 3	-
14	外六角螺丝 M8×16	YW60081600100	40	螺杆连接片	-
15	后盖	-	41	色母机输送连接板	-
16	内六角螺丝 M6×20	YW61062000200	42	联轴器 1	YW61030600100
17	平垫圈 6	YW66061200000	43	联轴器 2	YW61030600100
18	弹簧垫圈 6	YW65006000100	44	马达固定转销 2	-
19	储料斗	-	45	主体固定架 2	-
20	储料斗盖	-	46	送料马达法兰	-
21	储料斗盖板	BW09202000000	47	减速马达	-
22	内六角螺丝 M6×25	YW61062500000	48	线径 1.2 钮链	YW90120000000
23	料斗连接板	-	49	不锈钢钥匙圈 1.2×16	YW00151300000
24	视料窗迫紧六孔	YR40000600000	50	控制箱组合	-
25	压克力六孔	YR40001200000	51	料位计塞头螺母 M30×1.5	YR30301500000
26	视料窗铁片六孔	YW09000600000	52	料位计塞头	BR30008400050

*表示可能损坏的项目；**表示较可能损坏的项目，建议备份。

请在下单采购零配件之前，先确认说明书版本号，以确保零配件物料号与实物一致。

2.2.3 双色色母机零件图

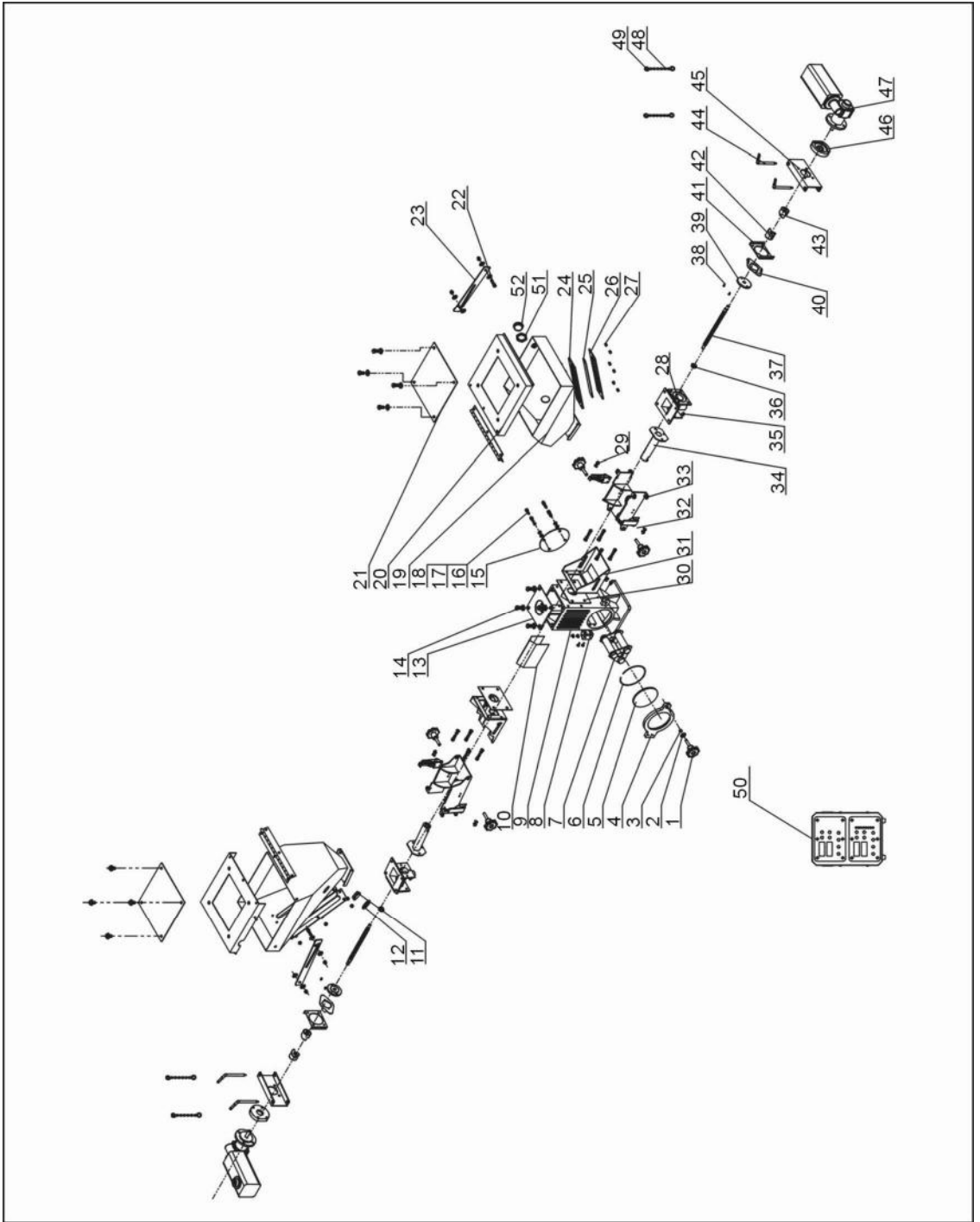

注：零件图中的阿拉伯数字详解见 2.3.4 材料明细表

图 2-3: 双色色母机零件图

2.2.4 双色色母机材料明细表

表 2-2: 双色色母机材料明细表

序号	名称	物料编号	序号	名称	物料编号
1	五星把手 B 型 M8×35	YR40083500000	26	视料窗铁片六孔	YW09000600000
2	平垫圈 8	YW66081900000	27	十字槽盘头螺钉 M5×10	YW62051000100
3	六角螺母 M8	YW64000800100	28	输送管	-
4	底座门	-	29	十字槽盘头螺钉 M4×10	YW62041000100
5	强化玻璃	YW70125000000	30	挡料胶皮	-
6	孔用弹性挡圈	YW69869800000	31	侧固定架	-
7	三管磁力架	BY10500010050	32	新款弹簧扣可调式	YW02003000400
8	磁力底座合页	BL010050200200	33	主体固定架 1	-
9	底座	-	34	色母机螺杆 Φ12 套筒	-
10	色母机档料板	-	35	平头内六角螺丝 M5×10	YW61051000100
11	料位计塞头	BR30008400050	36	色母机螺杆配件 2	-
12	料位计塞头螺母 M30×1.5	YR30301500000	37	Φ12 螺杆	-
13	底座盖	-	38	平头十字螺丝 M3×6	YW61030600100
14	外六角螺丝 M8×16	YW60081600100	39	色母机螺杆配件 3	-
15	后盖	-	40	螺杆连接片	-
16	内六角螺丝 M6×20	YW61062000200	41	色母机输送连接板	-
17	平垫圈 6	YW66061200000	42	联轴器 1	YW61030600100
18	弹簧垫圈 6	YW65006000100	43	联轴器 2	YW61030600100
19	储料斗	-	44	马达固定转销 2	-
20	储料斗盖	-	45	主体固定架 2	-
21	储料斗盖板	BW09202000000	46	送料马达法兰	-
22	内六角螺丝 M6×25	YW61062500000	47	减速马达	-
23	料斗连接板	-	48	线径 1.2 链条	YW90120000000
24	视料窗迫紧六孔	YR40000600000	49	不锈钢钥匙圈 1.2×16	YW00151300000
25	亚克力六孔	YR40001200000	50	控制箱组合	-

*表示可能损坏的项目；**表示较可能损坏的项目，建议备份。

请在下单采购零配件之前，先确认说明书版本号，以确保零配件物料号与实物一致。