

## 2.2 机器零件图

### 2.2.1 系统结构图(STM-607-EB)

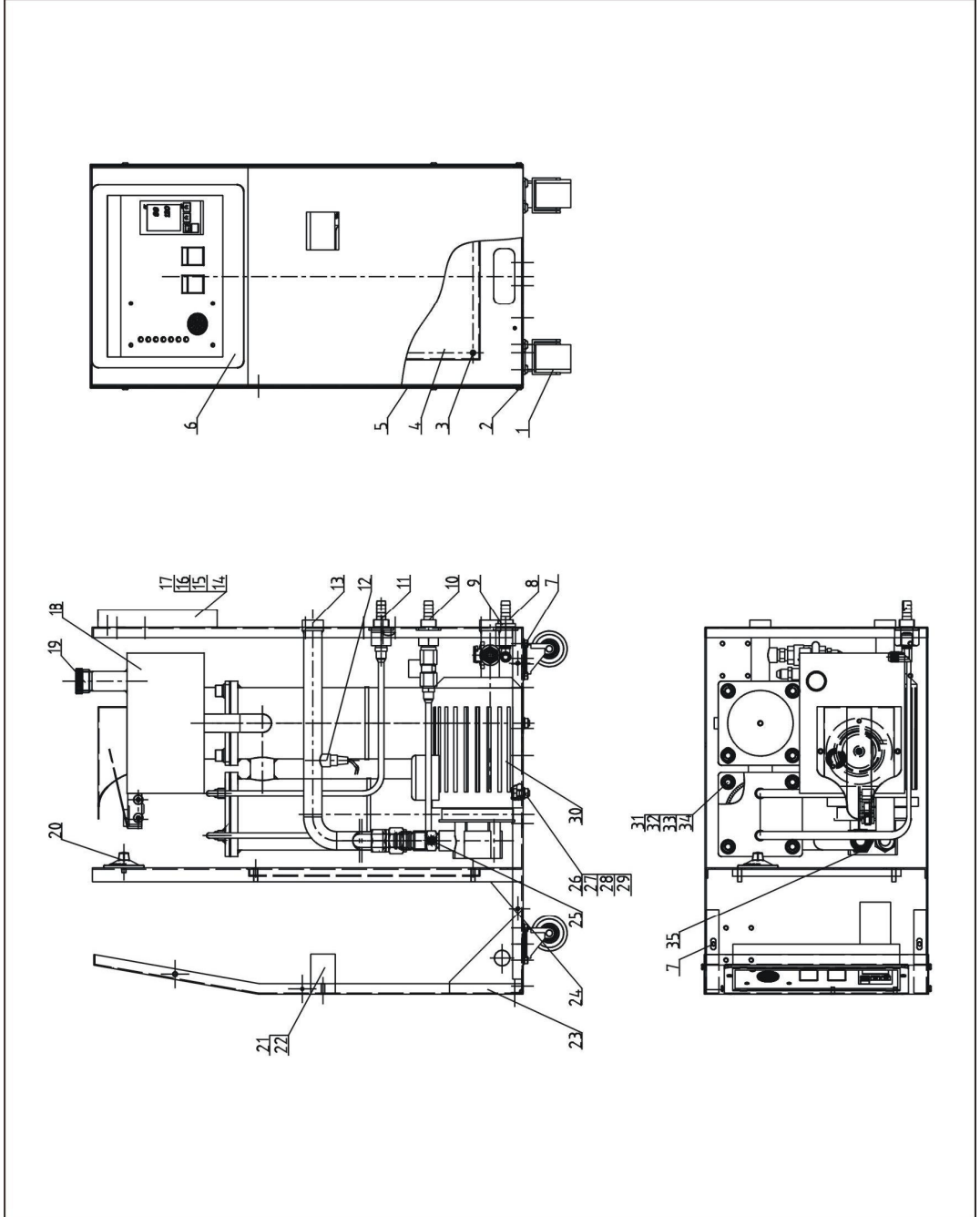

注：零件图中的阿拉伯数字详解见 2.2.2 材料明细表

图 2-3：系统结构图(STM-607-EB)

## 2.2.2 材料明细表(STM-607-EB)

表 2-1：材料明细表(STM-607-EB)

序号	名称	物料编号	序号	名称	物料编号
1	黑色胶轮 2寸	YW03000200000	19	铝油帽	BH12030403040
2	厚头螺钉 M4 x 6	YW63040600000	20	EGO 组合体 (不带塑胶盒)	BH90115000150
3	扁头螺钉 M6 x 15	YW63061700000	21	断路器压板	-
4	电器安装板	-	22	六角螺母 M5	YW64000600000
5	盖板	-	23	操作面板	-
6	塑胶操作面板	YR40009500000	24	机架	-
7	扁头螺钉 M6 x 10	YW62061000000	25	铜喇叭接头 3/4"H x 1/2"PT x 55	BH12030401010
8	排油接头部件	--	26	外六角螺钉 M8 x 25	YW60082500300
9	铜内牙接头 1234 套通用	S-136	27	六角螺母 M8	YW64080600000
10	冷却水进口接头部件	-	28	平华司 8 x 16 x 1.5	YW66081600000
11	冷却水出口接头部件	-	29	弹簧华司 8mm	YW65008000100
12	热电偶 油式(短)	BE90100000150	30	水泵 TP-55	BM20005500250
13	出油管	-	31	内六角圆柱头螺钉 M10*25	YW61102500000
14	液位镜底座	BW20000001010	32	平垫 10	YW66102500000
15	玻璃管	YW70961400000	33	弹垫 10	YW65010000000
16	液位镜外牙接头 (S-62)	BH12010406210	34	六角螺母 M10	YW64001000300
17	液位镜螺母	BH12060700110	35	铜喇叭接头 3/4"H x 1/2"PT x 75	BH12030401110
18	加热桶部件	-			

请在下单采购零配件之前，先确认说明书版本号，以确保零配件物料号与实物一致。

### 2.2.3 加热桶组件图(STM-607-EB)

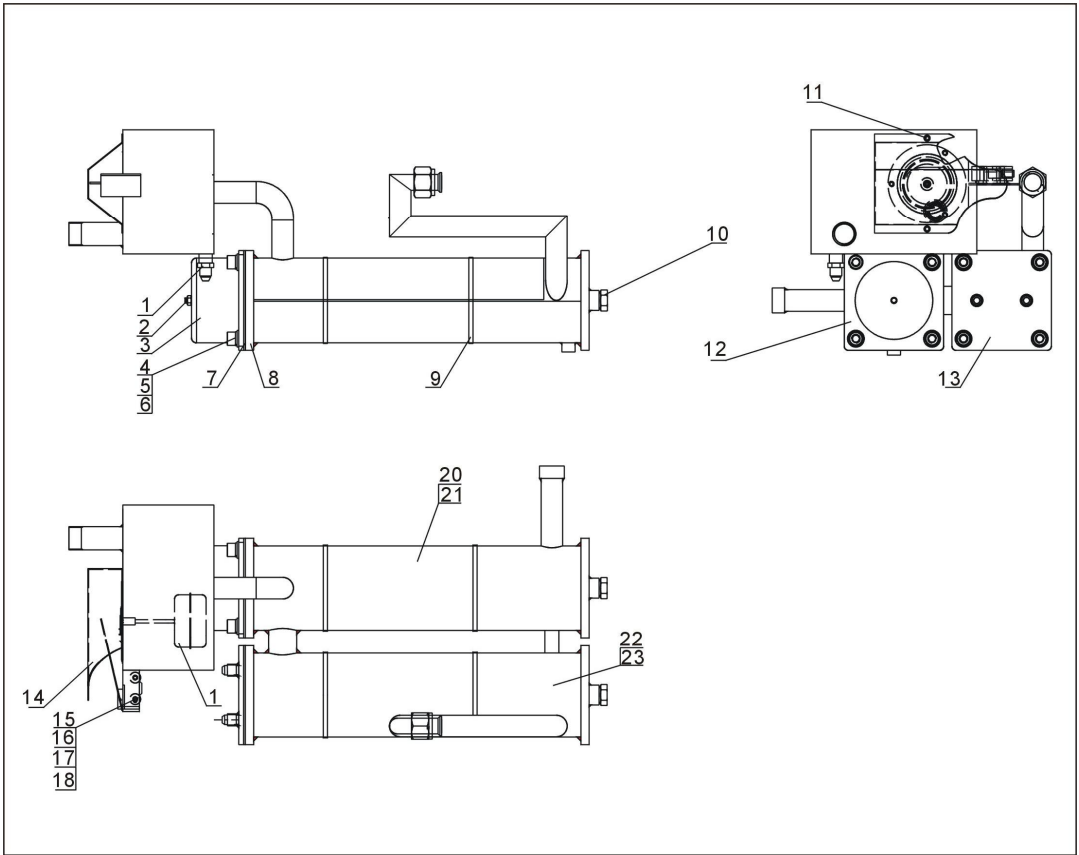

注：零件图中的阿拉伯数字详解见 2.2.4 材料明细表

图 2-4：加热桶组件图(STM-607-EB)

## 2.2.4 加热桶组件明细表(STM-607-EB)

表 2-2: 加热桶组件明细表(STM-607-EB)

序号	名称	物料编号	序号	名称	物料编号
1	铜弗龙管接头 1/4H x 1/4PT	BH12010400410	13	冷却管组	BW88060700120
2	螺母 M6	YW64000600300	14	切替开关盖板	-
3	电热管罩	BL80091000120	15	微动开 LXW5-1124 杆长 120mm	YE14152400000
4	内六角螺钉 M10 x 25	YW61102500000	16	螺母 M5	YW64000600000
5	平垫圈 10 x 25	YW66102500000	17	扁头螺钉 M5 x 30	YW60530000000
6	弹簧垫圈 10	YW65010000000	18	液位开关隔热垫片	YR10109000000
7	柔性石墨垫片 120 x 120 x 2.0mm	YR20121200000	19	浮球	-
8	加热桶	-	20	加热桶包板 1	-
9	不锈钢管束 4.5 寸 (91-114mm)	YW02004500000	21	加热桶包板 2	-
10	桶底螺丝 1/2PT(S-12-0)	BH12010200510	22	冷却桶包板 1	-
11	扁头螺钉 M6 x 10	YW62061000000	23	冷却桶包板 2	-
12	加热管组	BH70060700050			

请在下单采购零配件之前，先确认说明书版本号，以确保零配件物料号与实物一致。

## 2.2.5 冷却水进口接头部件图(STM-607-EB)

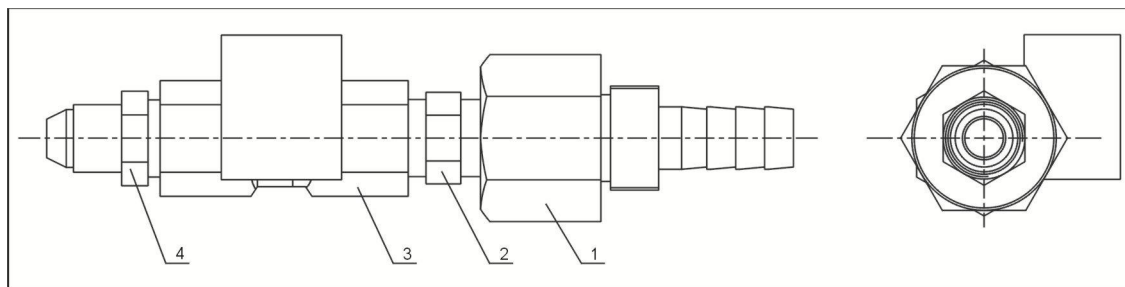

注：零件图中的阿拉伯数字详解见 2.2.6 材料明细表

图 2-5：冷却水进口接头部件图(STM-607-EB)

## 2.2.6 冷却水进口接头材料明细表(STM-607-EB)

表 2-3：冷却水进口接头材料明细表(STM-607-EB)

序号	名称	物料编号	序号	名称	物料编号
1	冷却水进出口接头	-	3	电磁阀 3/8"(开灵)	YE32213100000
2	铜尼不了 3/8"	BH12030800110	4	铜弗龙管接头 3/8H×3/8PT	BH12030800610

请在下单采购零配件之前，先确认说明书版本号，以确保零配件物料号与实物一致。

## 2.2.7 冷却水出口接头部件图(STM-607-EB)

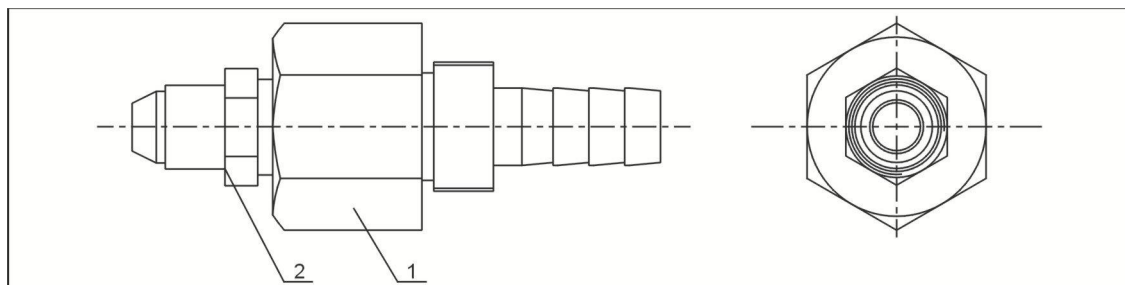

注：零件图中的阿拉伯数字详解见 2.2.8 材料明细表

图 2-6：冷却水出口接头部件图(STM-607-EB)

## 2.2.8 冷却水出口接头材料明细表(STM-607-EB)

表 2-4：冷却水出口接头材料明细表(STM-607-EB)

序号	名称	物料编号	序号	名称	物料编号
1	冷却水进出口接头	-	2	铜弗龙管接头 3/8H×3/8PT	BH12030800610

请在下单采购零配件之前，先确认说明书版本号，以确保零配件物料号与实物一致。

## 2.2.9 系统结构图(STM-607W-EB)

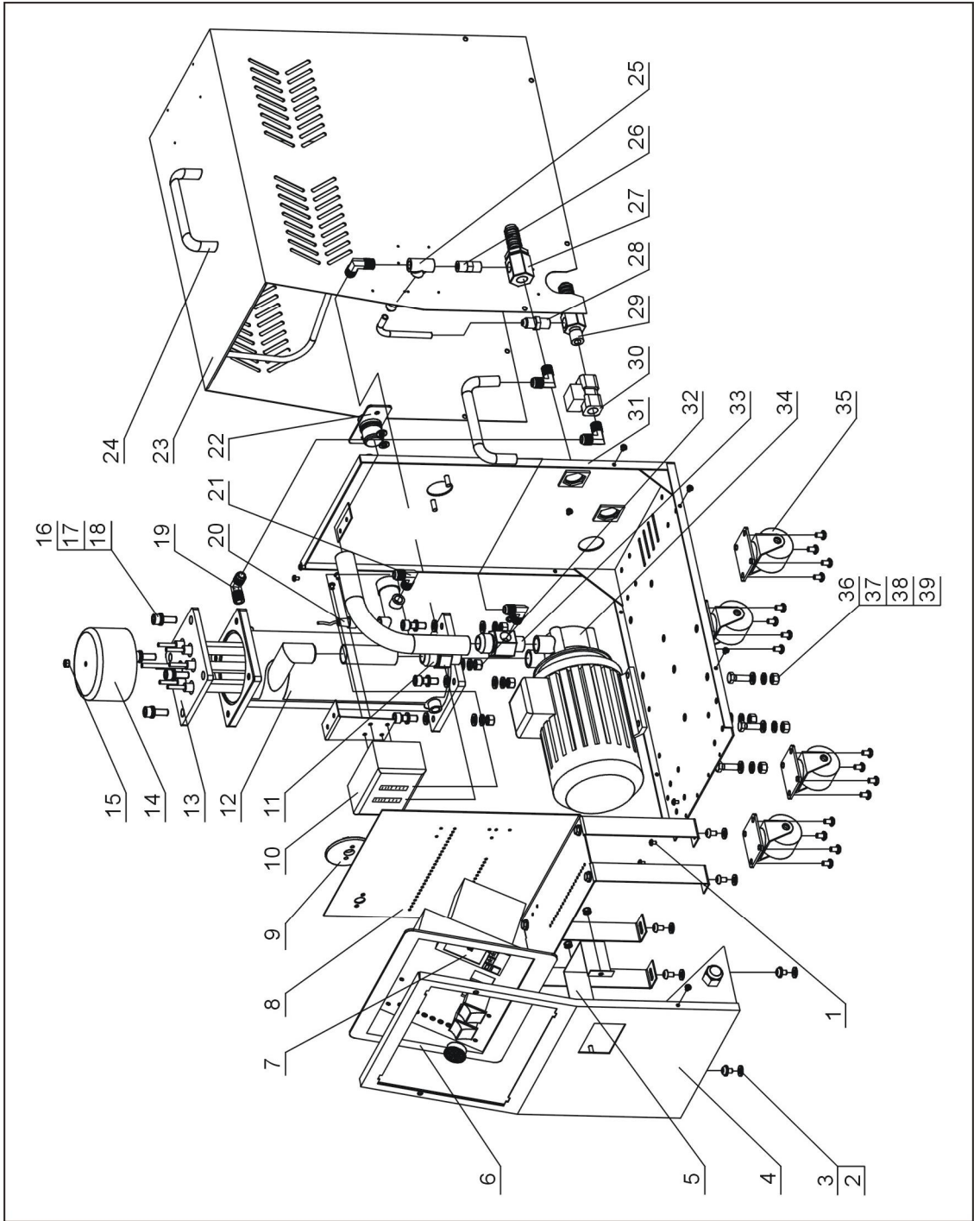

注：零件图中的阿拉伯数字详解见 2.2.10 材料明细表

图 2-7：系统结构图(STM-607W-EB)

## 2.2.10 材料明细表(STM-607W-EB)

表 2-5: 材料明细表(STM-607W-EB)

序号	名称	物料编号	序号	名称	物料编号
1	厚头螺钉 M4×6	YW63040600000	21	铜氟龙管接头 1/4×1/4PT(L)	YW04010400400
2	平垫圈 6	YW66061600000	22	水流分布器接头	-
3	扁头螺丝 M6×10	YW62061000000	23	盖板	-
4	前板	-	24	铝方形拉手 120L(M6 孔)	BW20012000040
5	压板	-	25	不锈钢三通	YW52010400000
6	塑胶操作面板	YR40009500000	26	尼不了 1/4"	BH12010400110
7	温度控制器 V200	YE81020024000	27	补水铜接头	-
8	电控安装板部件	-	28	铜氟龙管接头 1/4H×1/4PT	BH12010400410
9	EGO 组合体 (不带塑胶盒)	BH90115000150	29	铜接头第三套	-
10	高低压开关 HLP830HMMW	YE90832500000	30	电磁阀	YE32331000000
11	铜氟龙接头 3/4" ×1/2"PT	BH12030401010	31	机架	-
12	加热桶部件	-	32	六角螺母 M10	YW64001000300
13	加热管组	BH70060700850	33	铜氟管接头 3/4"H×PT×1/4 中孔	BH12030401010
14	电热管罩	BL80091000120	34	水泵 TP-55	BM20005500250
15	六角螺母 M6	YW64000600300	35	黑色胶轮 2"	YW03000200000
16	内六角圆柱头螺钉 M10×25	YW61102500000	36	六角螺母 M8	YW61000800200
17	弹垫 10	YW65010000000	37	弹垫 8	YW65008000200
18	平垫 10	YW66102500000	38	平垫 8	YW66082200100
19	铜氟龙管接头 3/8H×3/8PT(L)	YW04030800300	39	六角头螺栓 M8×25	YW60082500300
20	热电偶(短)	BE90100000150			

请在下单采购零配件之前，先确认说明书版本号，以确保零配件物料号与实物一致。

### 2.2.11 系统结构图(STM-910-EB)

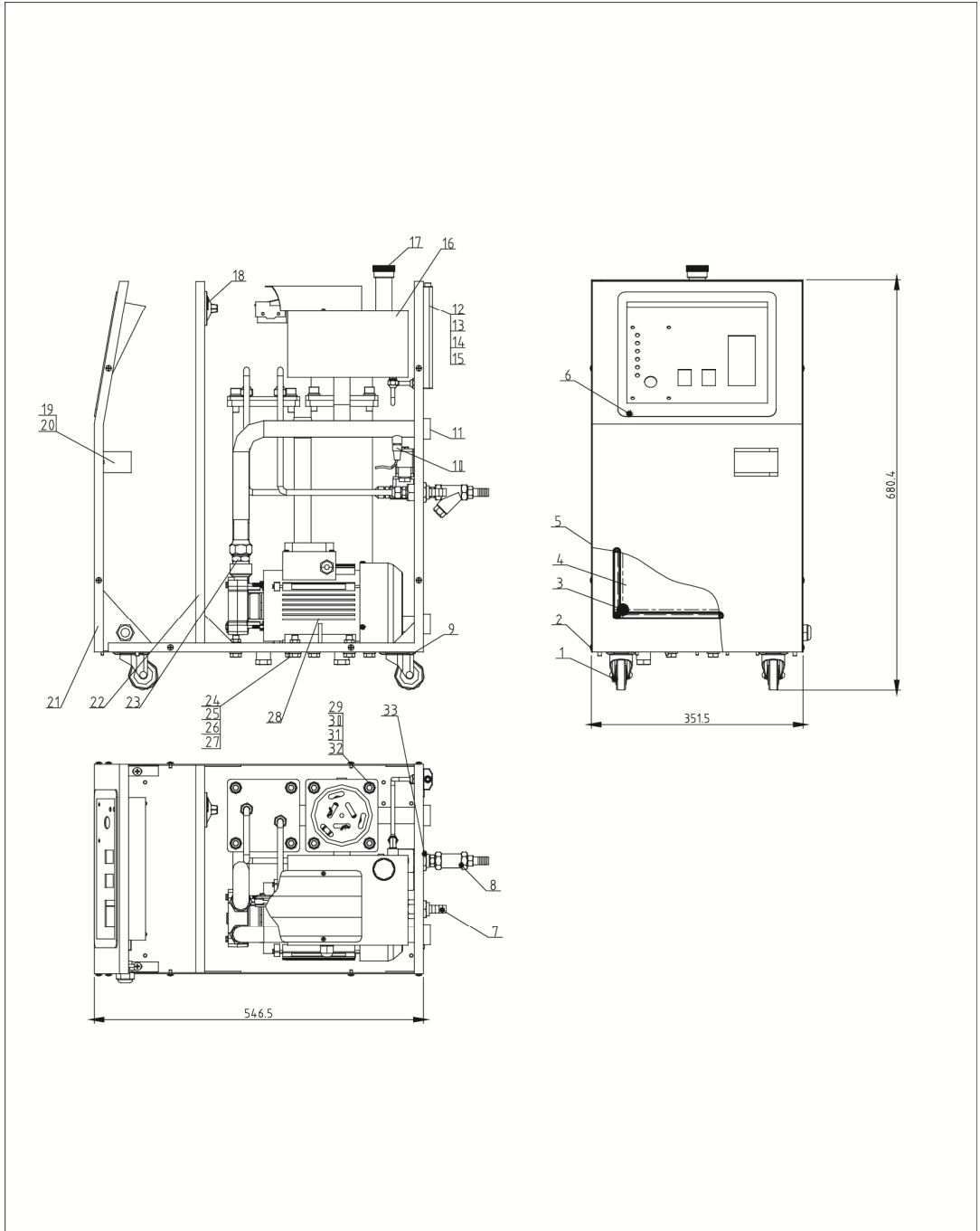

注：零件图中的阿拉伯数字详解见 2.2.12 材料明细表

图 2-8：系统结构图(STM-910-EB)



## 2.2.12 材料明细表(STM-910-EB)

表 2-6: 材料明细表(STM-910-EB)

序号	名称	物料编号	序号	名称	物料编号
1	黑色胶轮 2 寸	YW03000200000	18	EGO组合体 (不带塑胶盒)	BH90115000150
2	厚头螺钉M4x6	YW63040600000	19	断路器压板	STM-607E-ALL-05
3	扁头螺钉M6x15	YW63061700000	20	六角螺母 M5	YW64000600000
4	电器安装板	STM-910E-ALL-02	21	操作面板	STM-910E-ALL-01
5	盖板	STM-910E-ALL-03	22	机架	STM-910E-A-ALL
6	塑胶操作面板	YR40009500000	23	铜接3/4"Hx3/4"PT	BH12030400310
7	冷却水出口接头部件	STM-607E-D-ALL	24	外六角螺钉M8*25	YW60082500300
8	冷却水进口接头部件	STM-607E-C-ALL	25	六角螺母M8	YW64080600000
9	扁头螺钉M6x10	YW62061000000	26	平华司8x16x1.5	YW66081600000
10	热电偶 油式(短)	BE90100000150	27	弹簧华司8mm	YW65008000100
11	出油管	STM-607E-ALL-04	28	水泵TP-75	BM20007500150
12	液位镜底座	BW20000001010	29	内六角圆柱头螺钉 M10x25	YW61102500000
13	玻璃管	YW70961400000	30	平垫 10	YW66102500000
14	液位镜外牙接(S-62)	BH12010406210	31	弹垫 10	YW65010000000
15	液位镜螺母	BH12060700110	32	六角螺母 M10	YW64001000300
16	加热桶部件	STM-910E-B-ALL	33	通用铜螺母S-136	BH12060703910
17	铝油帽	BH12030403040			

请在下单采购零配件之前，先确认说明书版本号，以确保零配件物料号与实物一致。

### 2.2.13 加热桶结构图 (STM-910-EB)

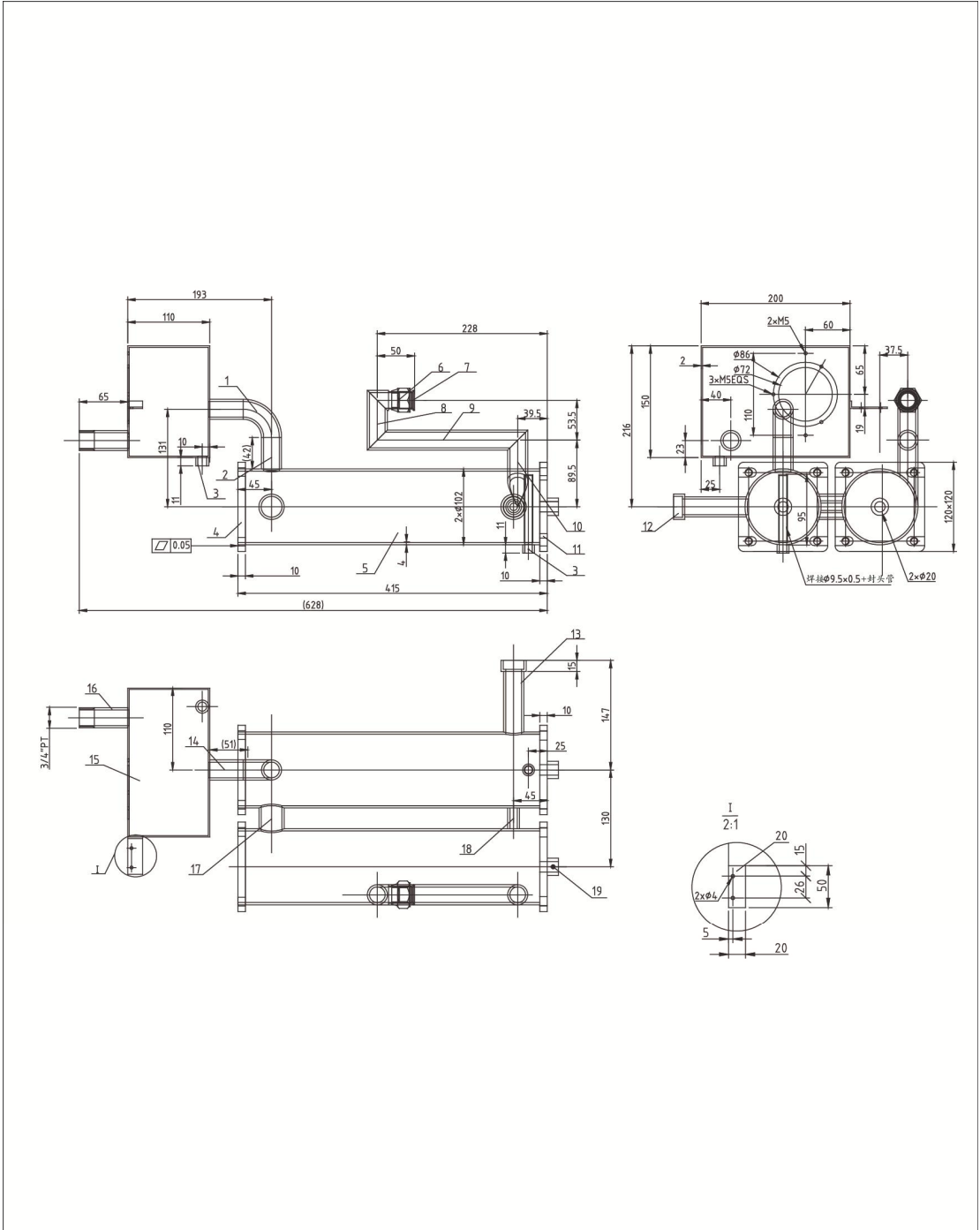

注：零件图中的阿拉伯数字详解见 2.2.14 材料明细表

图 2-9：加热桶结构图(STM-910-EB)

## 2.2.14 加热桶材料明细表(STM-910-EB)

表 2-7：加热桶材料明细表(STM-910-EB)

序号	名称	物料编号	序号	名称	物料编号
1	不锈钢弯头3/4" PT	YW53273000100	11	加热桶法兰3	STM-607E-B-02/03
2	3/4"x3t PT管	本图	12	3/4"PT内牙接头	STM-607E-B-02/02
3	1/4"管内牙	S-100	13	3/4"x3t PT管	本图
4	加热桶法兰1	S-37	14	3/4"x3t PT管	本图
5	桶身(无缝钢管)	本图(∅102"*4t)	15	油箱	本图
6	铁喇叭螺母6分	BH12000600110	16	3/4"x3t PT管 (带外牙)	本图
7	3/4"铁喇叭口	STM-607E-B-02/01	17	1"*3t PT管	本图
8	3/4"x3t PT管	本图	18	1/2"x3t PT管 (支撑用)	本图
9	3/4"x3t PT管	本图	19	1/2"管内牙	S-104
10	3/4"x3t PT管	本图	20	液位开关固定板	本图

请在下单采购零配件之前，先确认说明书版本号，以确保零配件物料号与实物一致。

### 2.2.15 加热桶组件图(STM-910-EB)

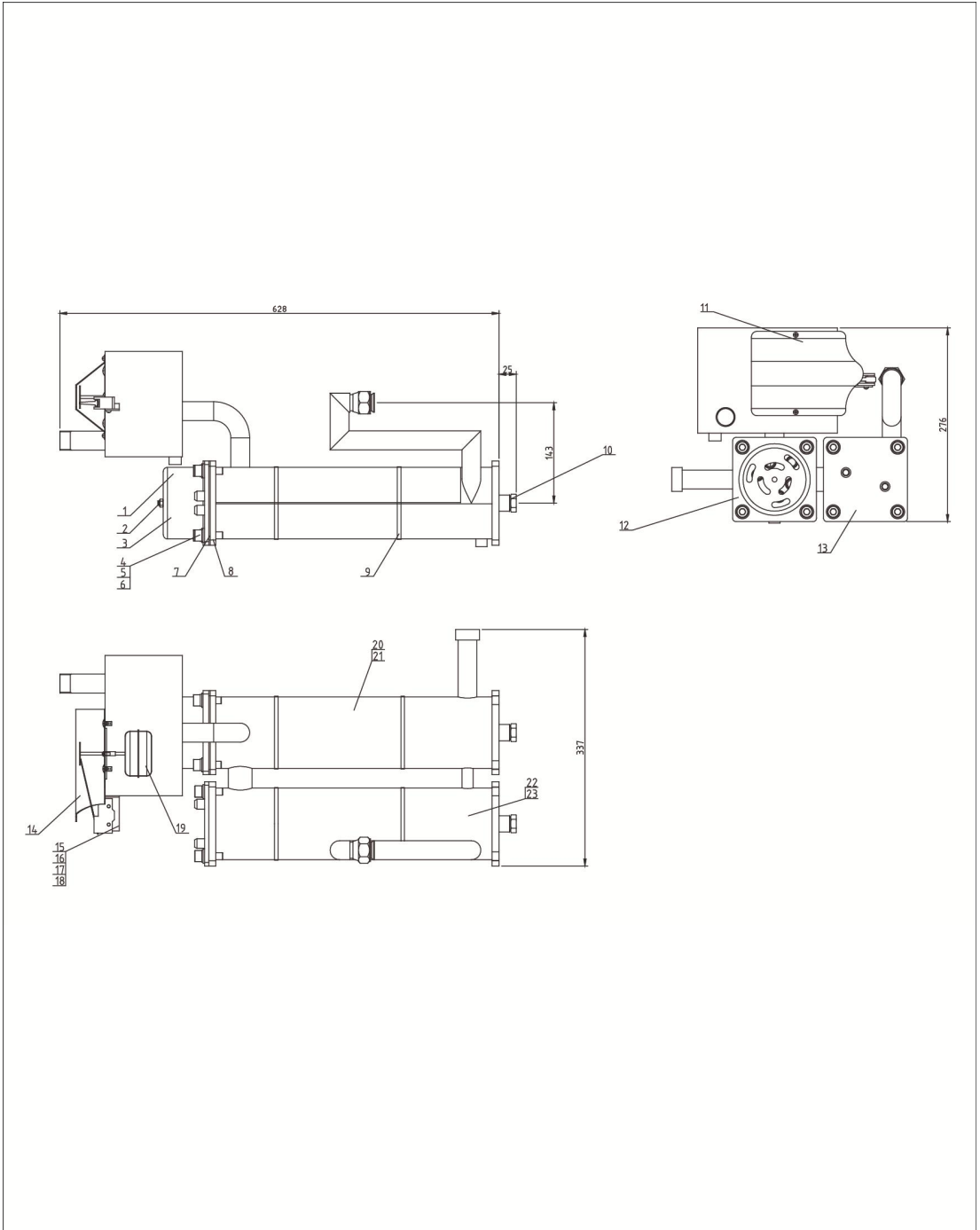

注：零件图中的阿拉伯数字详解见 2.2.16 材料明细表

图 2-10：加热桶组件图 (STM-910-EB)

## 2.2.16 加热桶组件材料明细表(STM-910-EB)

表 2-8: 加热桶组件材料明细表(STM-910-EB)

序号	名称	物料编号	序号	名称	物料编号
1	铜弗龙管接头 1/4Hx1/4PT	BH12010400410	13	冷却管组	BW88060700120
2	螺母M6	YW64000600300	14	切替开关盖板	STM-910-A-16
3	电热管罩	BL80091000120	15	微动开关 LXW5-1124杆长 120mm	YE14152400000
4	内六角螺钉M10x25	YW61102500000	16	螺母M5	YW64000600000
5	平垫圈10*25	YW66102500000	17	扁头螺钉M5x30	YW60530000000
6	弹簧垫圈10	YW65010000000	18	液位开关隔热垫片	YR10109000000
7	柔性石墨垫片 120x120x2.0mm	YR20121200000	19	浮球	STM-607E-B-04
8	加热桶	STM-910E-B-01	20	加热桶包板1	STM-607E-B-05
9	不锈钢管束4.5寸 (91-114mm)	YW02004500000	21	加热桶包板2	STM-607E-B-06
10	桶底螺丝1/2PT (S-12-0)	BH12010200510	22	冷却桶包板1	STM-607E-B-07
11	扁头螺钉M6x10	YW62061000000	23	冷却桶包板2	STM-607E-B-08
12	加热管组	BH70091000850			

请在下单采购零配件之前，先确认说明书版本号，以确保零配件物料号与实物一致。

## 2.2.17 系统结构图(STM-910W-EB)

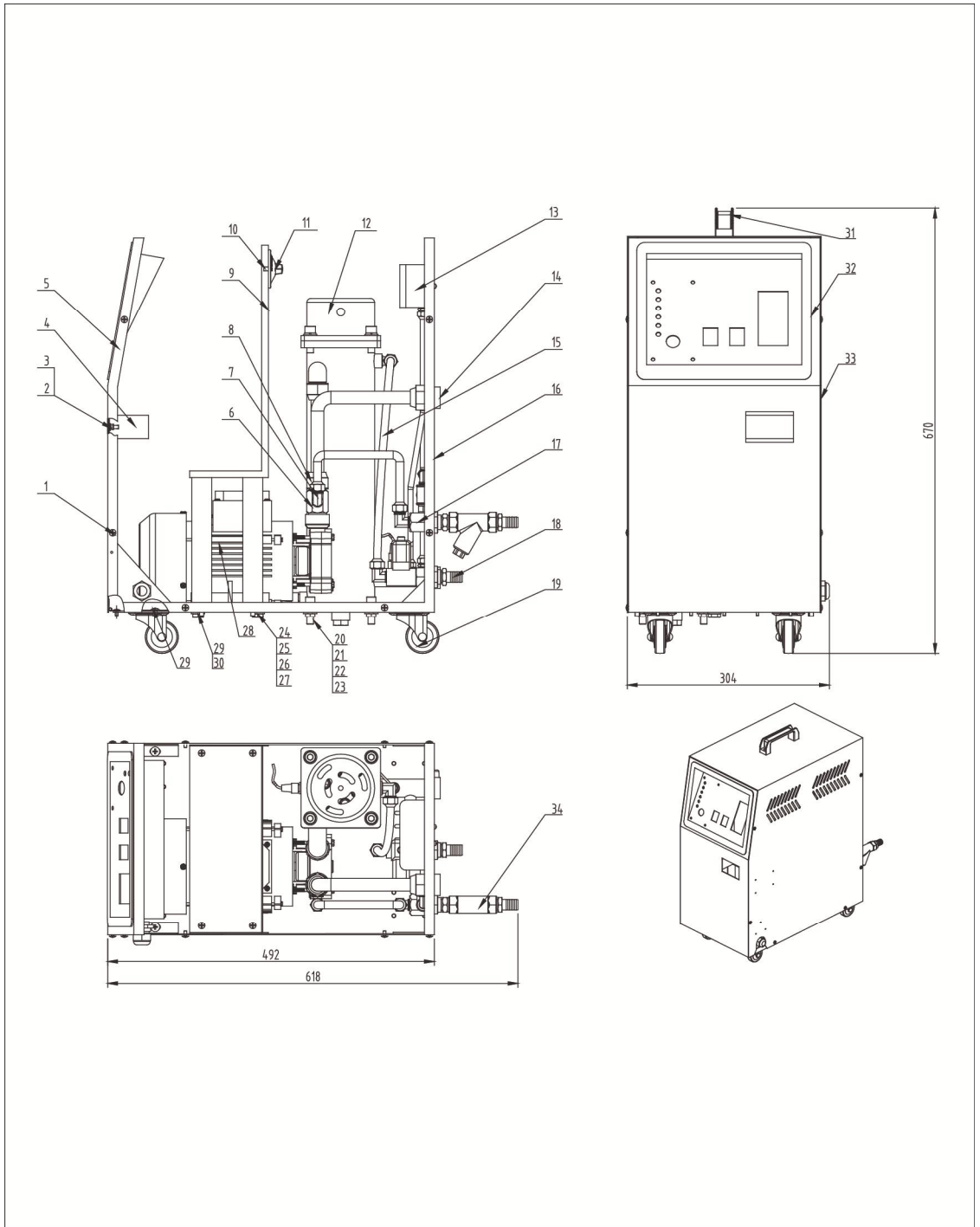

注：零件图中的阿拉伯数字详解见 2.2.18 材料明细表

图 2-11: 系统结构图 (STM-910W-EB)

## 2.2.18 材料明细表(STM-910W-EB)

表 2-9: 材料明细表(STM-910W-EB)

序号	名称	物料编号	序号	名称	物料编号
1	扁头螺钉M4x10	YW62041000000	18	排水接头部件	STM-607N-WE-D-ALL
2	六角螺母 M5	YW64000600000	19	黑色胶轮2寸	YW03000200000
3	平垫圈 5	YW66061300000	20	内六角圆柱头螺钉M10x25	YW61102500000
4	压板	STM-607N-WE-ALL-02	21	平垫 10	YW66102500000
5	前板	STM-910WE-ALL-01	22	弹垫 10	YW65010000000
6	铜氟龙接头3/4"H小 3/4"PT小1/4中孔	BH12030400610	23	六角螺母M10	YW64001000300
7	铜氟龙接头 3/8"Hx1/4"PT(L型)	BH12010400510	24	六角头螺栓 M8x25	YW60082500300
8	铜氟龙接头 3/4"Hx3/4"PT	BH12030400310	25	平垫 8	YW66082200100
9	电控安装板部件	STM-910WE-ALL-02	26	弹垫 8	YW65008000200
10	厚头螺钉M4x10	YW63041000000	27	六角螺母 M8	YW61000800200
11	EGO组合体 (不带塑胶盒)	BH90115000150	28	水泵 TP-75	BM20007500150
12	加热桶部件	STM-910WE-B-ALL	29	扁头螺丝 M6x10	YW62061000000
13	高低压开关 HLP830HME	YE90832500000	30	平垫圈 6	YW66061600000
14	H转PT接头管	S-66/04	31	铝方形拉手 120L(M6孔)	BW20012000040
15	铁弗龙管+接头 3/8"x46cm	YW59384600000	32	塑胶操作面板	YR40009500000
16	机架	STM-910WE-A-ALL	33	盖板	STM-910WE-ALL-03
17	补水接头部件	STM-607N-WE-C-ALL	34	Y型过滤1/2"	YW57010200000

请在下单采购零配件之前，先确认说明书版本号，以确保零配件物料号与实物一致

## 2.2.19 加热桶组件图(STM-910W-EB)

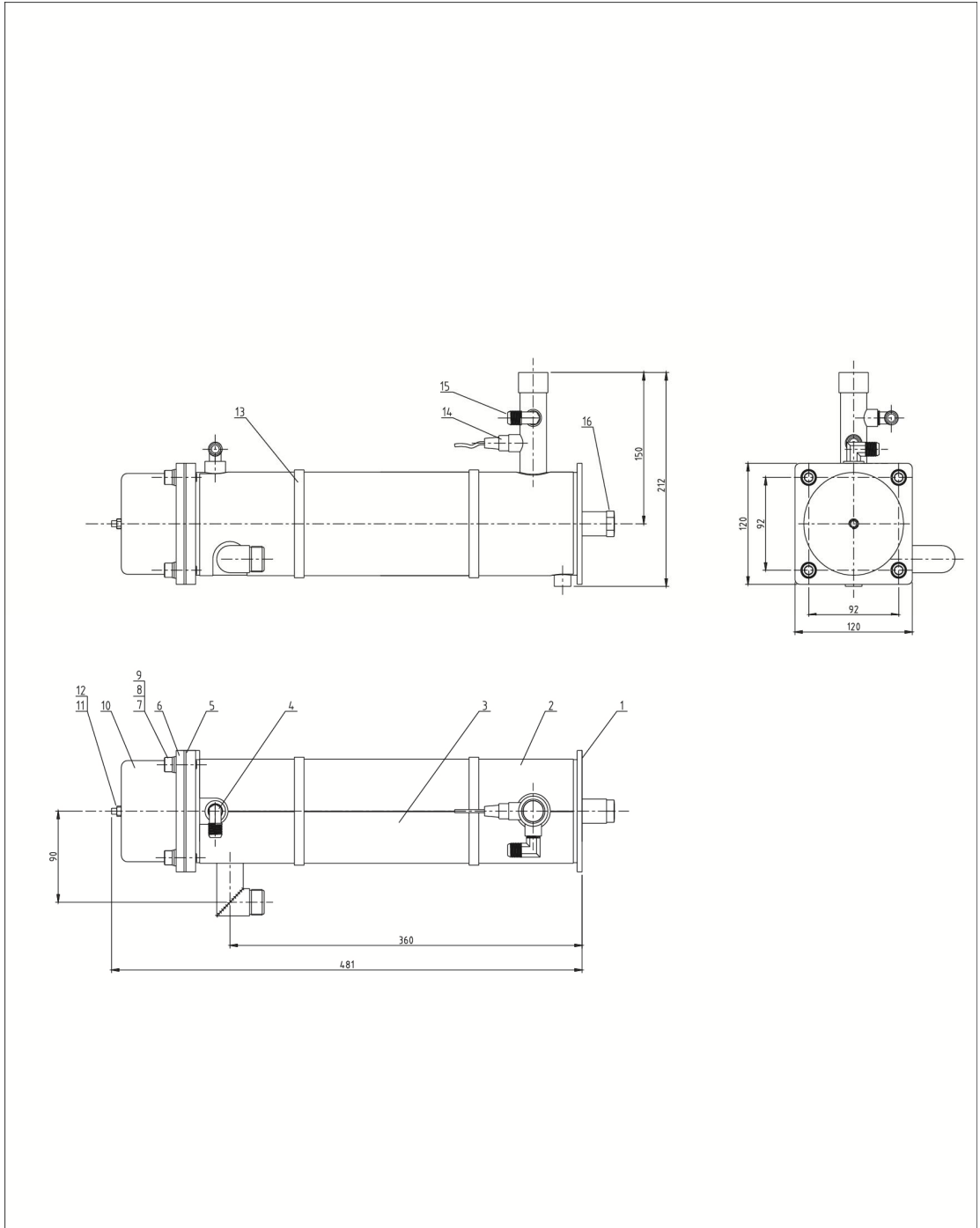

注：零件图中的阿拉伯数字详解见 2.2.20 材料明细表

图 2-12: 加热桶组件图 (STM-910W-EB)



## 2.2.20 加热桶组件材料明细表(STM-910W-EB)

表 2-10: 加热桶组件材料明细表(STM-910W-EB)

序号	名称	物料编号
1	加热桶	STM-607N-WE-B-01
2	加热桶包板1	STM-607N-WE-B-02
3	加热桶包板2	STM-607N-WE-B-03
4	铜弗龙管接头3/8H*3/8PT(L)	YW04030800300
5	柔性石墨垫片 120*120*2.0	YR20121200000
6	加热管组	BH70091000850
7	内六角螺钉M10*25	YW61102500000
8	弹簧垫圈 10	YW65010000000
9	平垫圈 10	YW66102500000
10	电热管罩	BL80091000120
11	六角螺母 M6	YW64008000000
12	平垫圈 6	YW66061600000
13	不锈钢管束4.5寸	YW02004500000
14	热电偶(短)	BE90100000150
15	铜弗龙管接头1/4H*1/4PT(L)	YW04010400400
16	桶底螺丝 1/2PT	BH12010200510

请在下单采购零配件之前，先确认说明书版本号，以确保零配件物料号与实物一致