

2.3 机器零件图

2.3.1 四色色母机零件图

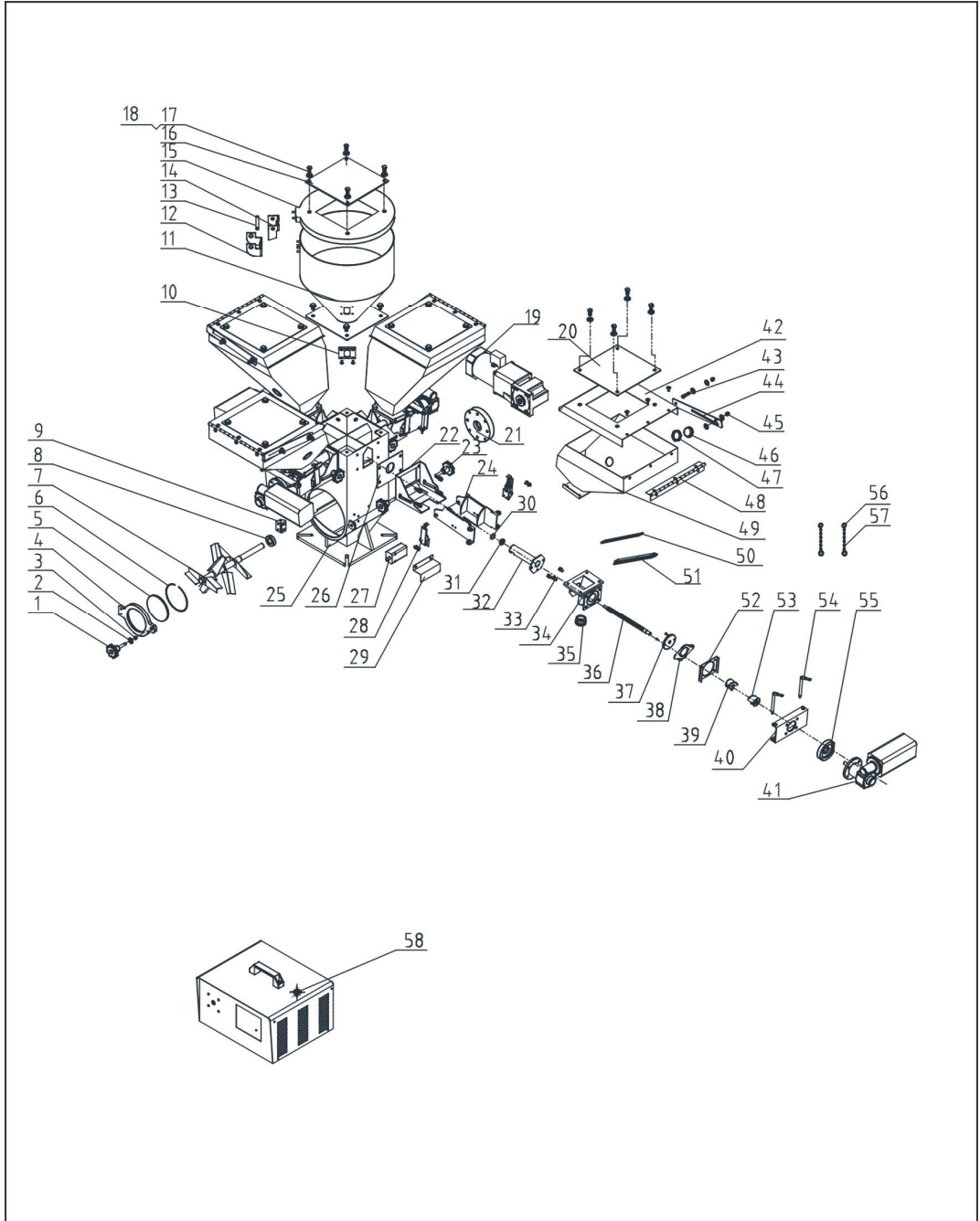

注：零件图中的阿拉伯数字详解见 2.3.2 材料明细表

图 2-3: 四色色母机零件图

2.3.2 四色色母机材料明细表

表 2-1: 四色色母机材料明细表(SCM-F)

序号	名称	物料编号	序号	名称	物料编号
1	五星把手 B 型 M8×50	YR40084500000	31	螺杆配件 2	BR90240801410
2	平垫圈 8	YW66081900000	32	∅12 螺杆套筒	BL31003802210
3	六角螺母 M8	YW64000800100		∅16 螺杆套筒	BL31003802510
4	底座门	BL31387501520		∅20 螺杆套筒	BL31003802410
5	强化玻璃	YW70406000000	33	扁头螺丝 M5*10	YW62051000100
6	磁力底座弹簧	YW01040000000	34	输送管(用於螺杆 12 和 16 和 20)	BL31003804920
7	搅拌组合	--		输送管(用於螺杆 30)	BL31003802110
8	轴承 6003 型 VV	YW11600300000	35	螺帽	BH10003800610
9	磁力底座合页	YW09050200000	36	∅12 螺杆	YW09001200100
10	视料窗组合四孔	BH90000400050		∅16 螺杆	YW09001600100
11	主料斗	--		∅20 螺杆	YW09002000000
12	下合页	BL32000600140		∅30 螺杆	YW09003000000
13	合页销	BH10006003110	37	色母机螺杆配件 3	BR90387501510
14	上合页	BL31000800040	38	螺杆连接片	--
15	主料斗盖	--	39	联轴器 1	BH13001100110
16	料斗盖盖板	BW09202000000	40	主体固定架 2	-
17	外六角螺丝 M8x16	YW60081600100	41	减速机	YM50652500000
18	平垫圈 8	YW66081900000	42	储料斗盖	--
19	搅拌马达	YM50992200000	43	内六角螺丝 M6x25	YW61062500000
20	料斗盖盖板	BW09202000000	44	料斗连接板	--
21	搅拌固定法兰	BH10387500210	45	盖形螺母 M6	YW64006000100
22	侧固定架	--	46	料位计塞头	BR30008400050
23	五星把手 B 型 M8x35	YR40083500000	47	料位计塞头螺母 M30x1.5	YR30301500000
24	主体固定架 1	--	48	长排合页	YW06380300000
25	底座	--	49	储料斗	--
26	挡料胶皮	YR10000000000	50	O 型密封圈	YR20162600100
27	安全开关	YE16921200000	51	视料窗	BR90380400010
28	新款弹簧扣可调式	YW02003000400	52	输送连接板	--
29	安全开关固定板	--	53	联轴器 2	BH13001100210
30	轴用弹性挡圈 GB/T 894.1 8	YW69008000200	54	马达固定转销	BH11003800610
55	送料马达法兰	BH13003200010	56	不锈钢钥匙圈 1.5x22	YW00151300000
57	线径 1.2 钮链	YW90120000000	58	电控箱	--

*表示可能损坏的项目；**表示较可能损坏的项目，建议备份。

请在下单采购零配件之前，先确认说明书版本号，以确保零配件物料号与实物一致。