

2.3 机器零件图

2.3.1 单色秤重式色母机零件图

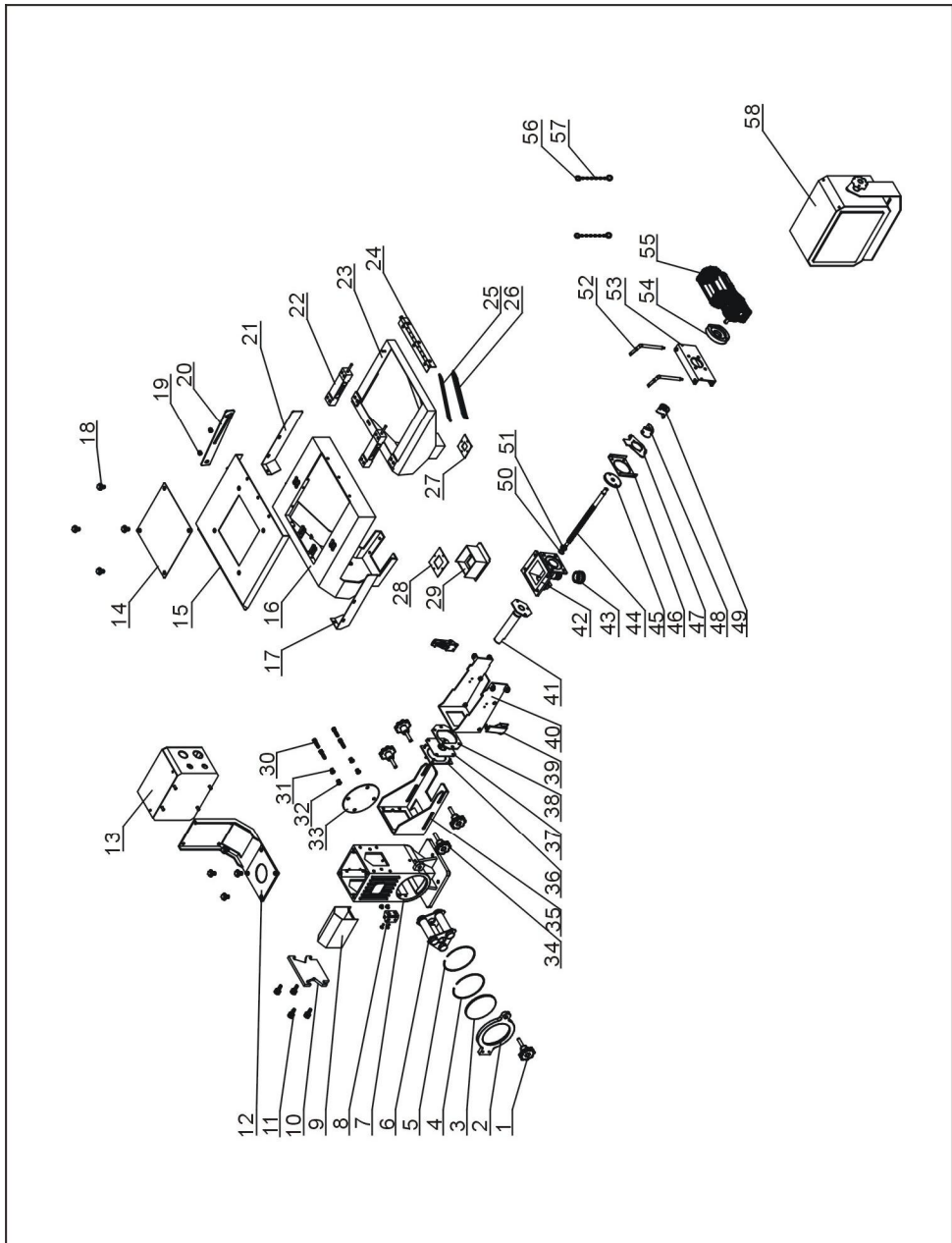

注：零件图中的阿拉伯数字详解见 2.3.2 材料明细表

图 2-3: 单色秤重式色母机零件图

2.3.2 单色秤重式色母机材料明细表

表 2-1: 单色秤重式色母机材料明细表

序号	名称	物料编号	序号	名称	物料编号
1	五星把手 B 型 M8×50	YR40084500000	30	内六角螺丝 M6×20	YW61062000200
2	底座门	BW20387500210	31	平垫圈 6	YW66061200000
3	强化玻璃	YW70125000000	32	弹簧垫圈 6	YW65006000100
4	孔用弹性挡圈 GB893.1-86-98	YW69869800000	33	后盖	-
5	O型密封圈 106×2.65 *	YR20162600100	34	五星把手 B 型 M8×35	YR40083500000
6	三管磁力架	BY10500010050	35	主体固定架 1	-
7	磁力底座合页	YW09050200000	36	挡料配件 1	-
8	底座	BW20000000010	37	挡料胶皮(螺杆 12 用)	YR10002600000
9	挡板	-		挡料胶皮 (螺杆 16 和 20 用)	YR10003600000
10	端板	BH14129600010		挡料胶皮(螺杆 30 用)	YR10004700000
11	手扭螺钉 M6×6×16	YW69616100000	38	挡料配件 2	-
12	电控箱固定板	-	39	弹簧扣 *	YW02003000400
13	电控箱盖	-	40	主体固定架 2	-
14	料斗盖盖板	BW09202000000	41	∅12 螺杆套筒	BL31001200510
15	支撑板盖	-		∅16 螺杆套筒	BL31001600510
16	支撑板	-		∅20 螺杆套筒	BL31002000510
17	挡料板 1	-	42	输送管(用於螺杆 12 和 16 和 20)	BL31001300510
18	外六角螺钉 M8×16	YW60081600100		输送管(用於螺杆 30)	BL31003600520
19	盖形螺母 M6	YW64006000100	43	螺帽	BH10003800610
20	料斗连接板	-	44	∅12 螺杆	YW19001200600
21	挡料板 2	-		∅16 螺杆	YW19001600600
22	称重传感器	YE15001500100		∅20 螺杆	YW19002000600
23	储料斗	-		∅30 螺杆	YW19003000600
24	长排合页	YW06151800000	45	螺杆配件 3	BR90387501510
25	O型密封圈 *	YR20162600100	46	输送连接板	-
26	视料窗	BR90380400010	47	螺杆固定片	-
27	储料斗配件	-	48	联轴器 1	YW61030600100
28	落料口配件	-	49	联轴器 2	YW61030600100
29	落料口	-	50	轴用弹性挡圈 GB/T 894.1 8	YW69008000200
51	色母机螺杆配件 2	BR90240801410	55	减速马达 *	YM50652500000
52	马达固定转销	BH11003800610	56	不锈钢钥匙圈** 1.2×16	YW00151300000
53	侧固定板	-	57	线径 1.2 钮链**	YW90120000000
54	送料马达法兰	BH13003200010	58	触控箱组合	-

*表示可能损坏的项目；**表示较可能损坏的项目，建议备份。

请在下单采购零配件之前，先确认说明书版本号，以确保零配件物料号与实物一致。

2.3.3 双色称重式色母机零件图

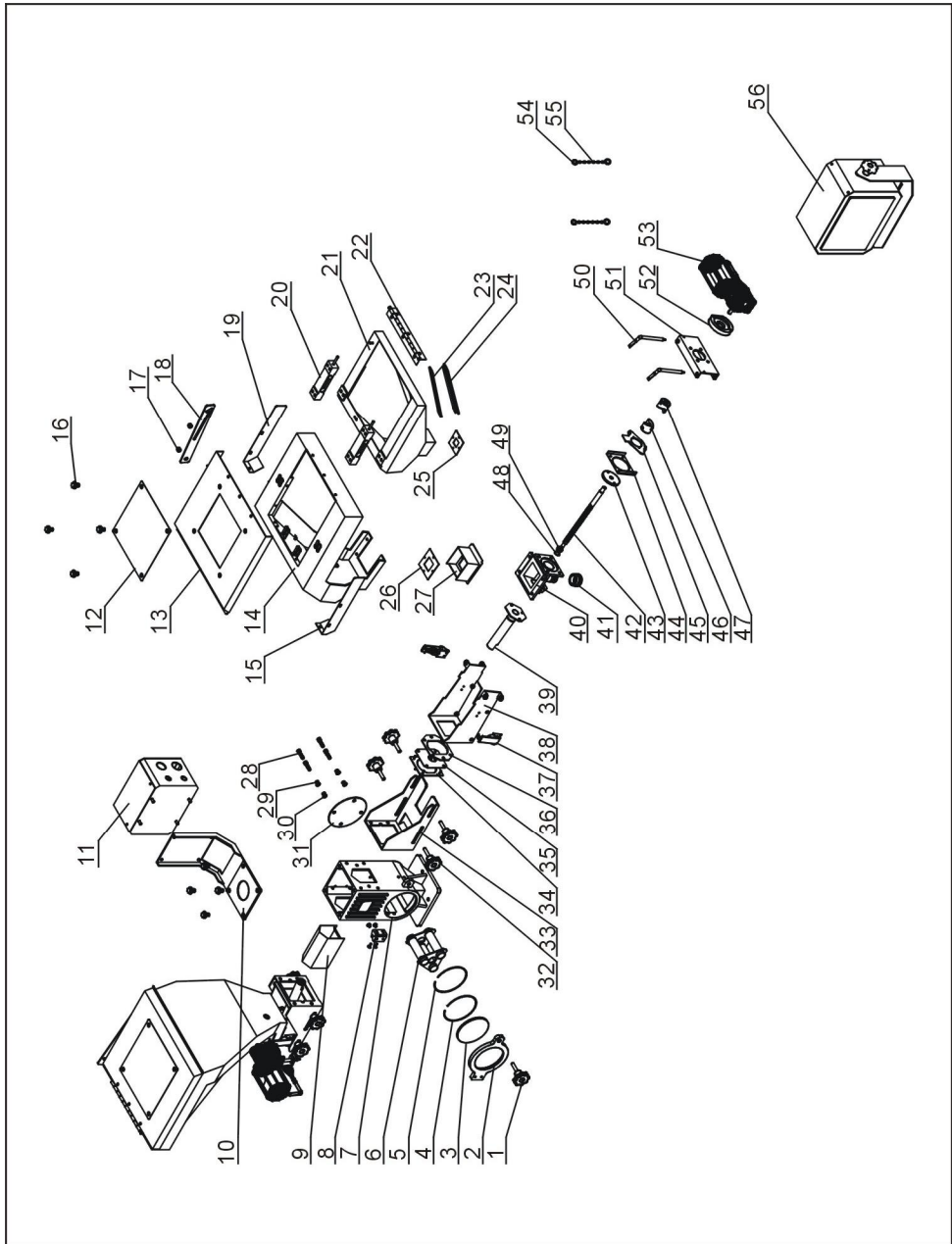

注：零件图中的阿拉伯数字详解见 2.3.4 材料明细表

图 2-4：双色称重式色母机零件图

2.3.4 双色秤重式色母机材料明细表

表 2-2: 双色秤重式色母机材料明细表

序号	名称	物料编号	序号	名称	物料编号
1	五星把手 B 型 M8×50	YR40084500000	30	弹簧垫圈 6	YW65006000100
2	底座门	BW20387500210	31	后盖	-
3	强化玻璃*	YW70125000000	32	五星把手 B 型 M8×35	YR40083500000
4	孔用弹性挡圈 GB893.1-86-98	YW69869800000	33	主体固定架 1	-
5	O 型密封圈 106×2.65 *	YR20162600100	34	挡料配件 1	-
6	三管磁力架	BY10500010050	35	挡料胶皮(螺杆 12 用)	YR10002600000
7	磁力底座合页	YW09050200000		挡料胶皮(螺杆 16 和 20 用)	YR10003600000
8	底座	BW20000000010		挡料胶皮(螺杆 30 用)	YR10004700000
9	挡板	-	36	挡料配件 2	-
10	电控箱固定板	-	37	弹簧扣 *	YW02003000400
11	电控箱	YW69616100000	38	主体固定架 2	-
12	料斗盖盖板	BW09202000000	39	∅12 螺杆套筒	BL31001200510
13	支撑板盖	-		∅16 螺杆套筒	BL31001600510
14	支撑板	-		∅20 螺杆套筒	BL31002000510
15	挡料板 1	-	40	输送管(用于螺杆 12 和 16 和 20)	BL31001300510
16	外六角螺钉 M8×16	YW60081600100		输送管(用于螺杆 30)	BL31003600520
17	盖形螺母 M6	YW64006000100	41	螺帽	BH10003800610
18	料斗连接板	-	42	∅12 螺杆	YW19001200600
19	挡料板 2	-		∅16 螺杆	YW19001600600
20	称重传感器	YE15001500100		∅20 螺杆	YW19002000600
21	储料斗	-		∅30 螺杆	YW19003000600
22	长排合页	YW06151800000	43	螺杆配件 3	BR90387501510
23	O 型密封圈 *	YR20162600100	44	输送连接板	-
24	视料窗	BR90380400010	45	螺杆固定片	-
25	储料斗配件	-	46	联轴器 1	YW61030600100
26	落料口配件	-	47	联轴器 2	YW61030600100
27	落料口	-	48	轴用弹性挡圈 GB/T 894.1 8	YW69008000200
28	内六角螺丝 M6x20	YW61062000200	49	色母机螺杆配件 2	BR90240801410
29	平垫圈 6	YW66061200000	50	马达固定转销	BH11003800610
51	侧固定板	-	54	不锈钢钥匙圈** 1.2x16	YW00151300000
52	送料马达法兰	BH13003200010	55	线径 1.2 钮链 **	YW90120000000
53	减速马达 *	YM50652500000	56	触控箱组合	-

*表示可能损坏的项目；**表示较可能损坏的项目，建议备份。

请在下单采购零配件之前，先确认说明书版本号，以确保零配件物料号与实物一致。