

2.6.2 机器零件图(SD-40H~700H)

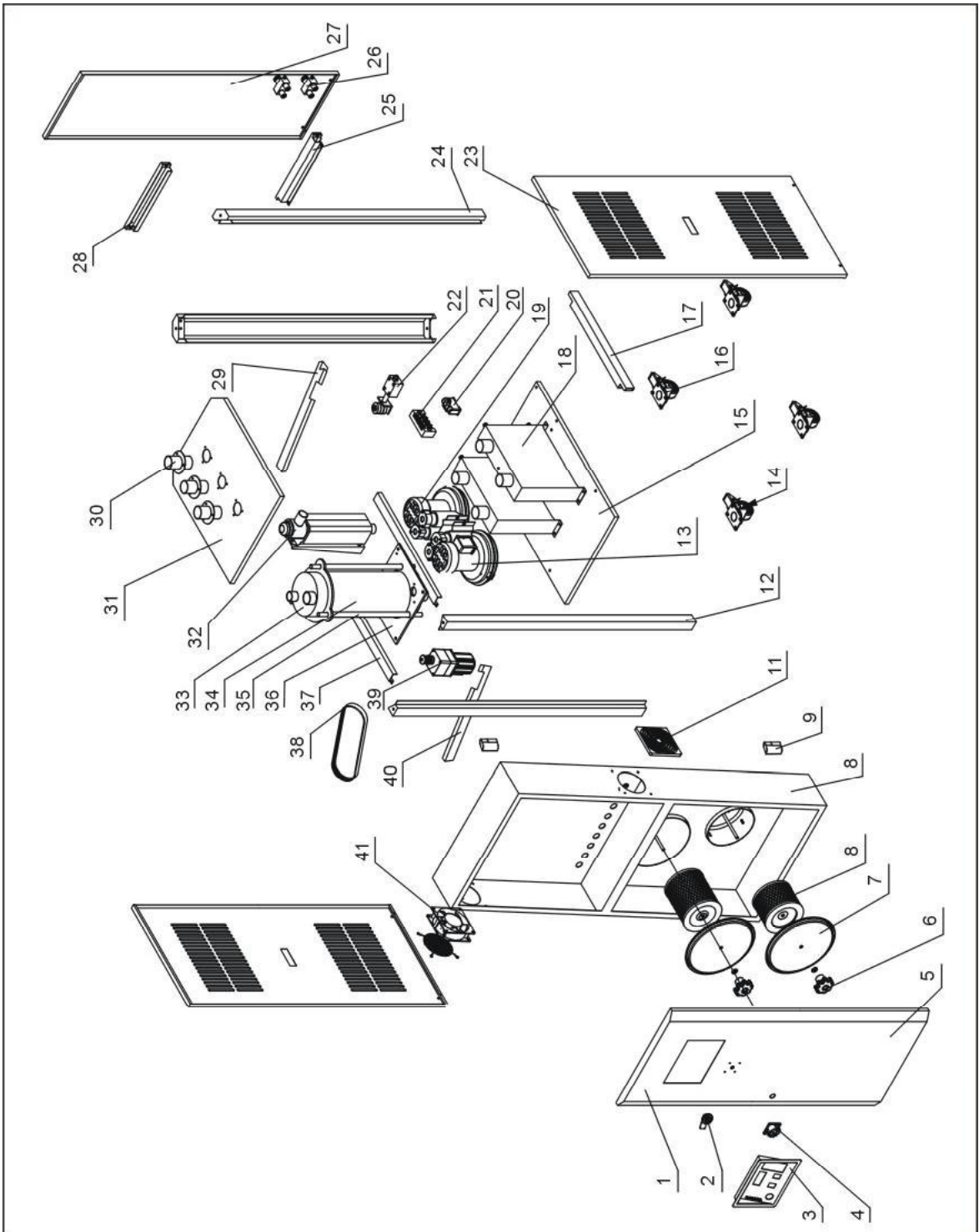

注：零件图中的阿拉伯数字详解见 2.6.3 材料明细表

图 2-5: 机器零件图(SD-40H~700H)

2.6.3 零件材料明细表(SD-40H~700H)

表 2-1: 零件材料明细表(SD-40H~80H)

序号	名称	物料编号	
		SD-40H	SD-80H
1	上门板	-	-
2	短档门锁	YW00816100000	YW00816100000
3	控制面板	YR40000400500	YR40000400500
4	主电源开关*	YE10200300000	YE10200300000
5	下门板	-	-
6	梅花螺母	YW09675100000	YW09675100000
7	过滤桶盖	YL21000300000	YL21000300000
8	过滤器**	YR50128300000	YR50128300000
9	控制箱	BH33404000050	BH33008000550
10	铰链	YW06203100200	YW06203100200
11	防尘网**	YR40120300000	YR40120300000
12	前立柱	-	-
13	再生风机*	BM30012500050	BM30012500050
14	活动脚轮	YW03000300200	YW03000300200
15	底板	-	-
16	刹车脚轮	YW03000300000	YW03000300000
17	侧固定梁	-	-
18	冷却器	BW88030500020	BW88081200020
19	干燥风机*	BM40338000150	BM30031000150
20	电容	YE25001500000	YE25001500000
21	端子排	YE61250000000	YE61250000000
22	皮带调整器	BH10005000040	BH10005000040
23	侧板	-	-
24	后立柱	-	-
25	后中樑	-	-
26	水流分布器	-	-
27	后板	-	-
28	后固定樑	-	-
29	后中间梁	-	-
30	2 英寸法兰	-	-
31	盖板	-	-
32	再生电热器*	BH70150400050	BH70800300050
33	蜂巢上盖	BA40508000110	BA40508000110
34	蜂巢	YW71182000000	YW71183000000
35	双头螺杆	BH10533000040	BH10543000040

序号	名称	物料编号	
		SD-40H	SD-80H
36	蜂巢下盖	BA40508000010	BA40508000010
37	侧中梁	-	-
38	同步皮带**	YR00202500000	YR00202500000
39	减速马达	YM50102600000	YM50102600000
40	前中间梁	-	-
41	排气扇**	YM60121200400	YM60121200400

*表示可能损坏的项目；**表示较可能损坏的项目，建议备份。

请在下单采购零配件之前，先确认说明书版本号，以确保零配件物料号与实物一致。

表 2-2: 零件材料明细表(SD-120H~200H)

序号	名称	物料编号	
		SD-120H	SD-200H
1	上门板	-	-
2	短档门锁	YW00816100000	YW00816100000
3	控制面板	YR40000400500	YR40000400500
4	主电源开关*	YE10200300000	YE10210300000
5	下门板	-	-
6	梅花螺母	YW09675100000	YW09675100000
7	过滤桶盖	YL21000300000	YL21000300000
8	过滤器**	YR50708000100	YR50203000000
9	控制箱	-	-
10	铰链	YW06203100200	YW06203100200
11	防尘网**	YR40120300000	YR40120300000
12	前立柱	-	-
13	再生风机*	BM30012500050	BM30020500050
14	活动脚轮	YW03000300200	YW03000300200
15	底板	-	-
16	刹车脚轮	YW03000300000	YW03000300000
17	侧固定梁	-	-
18	冷却器	BW88081200020	BW88152000020
19	干燥风机*	BM30031000150	BM30042000050
20	电容	YE25001500000	YE25001500000
21	端子排	YE61250000000	YE61250000000
22	皮带调整器	BH10005000040	BH10005000040
23	侧板	-	-
24	后立柱	-	-
25	后中樑	-	-
26	水流分布器	-	-
27	后板	-	-
28	后固定樑	-	-
29	后中间梁	-	-
30	2英寸法兰	-	-
31	盖板	-	-
32	再生电热器*	BH70800300050	BH70150400050
33	蜂巢上盖	BA40508000110	BA40152000110
34	蜂巢	YW71184000000	YW71250400000
35	双头螺杆	BH10543000040	BH11100000040
36	蜂巢下盖	BA40508000010	BA40152000010

序号	名称	物料编号	
		SD-120H	SD-200H
37	侧中梁	-	-
38	同步皮带**	YR00202500000	YR00203400000
39	减速马达	YM50102600000	YM50102600000
40	前中间梁	-	-
41	排气扇**	YM60121200400	YM60121200400

*表示可能损坏的项目；**表示较可能损坏的项目，建议备份。

请在下单采购零配件之前，先确认说明书版本号，以确保零配件物料号与实物一致。

表 2-3: 零件材料明细表(SD-400H~700H)

序号	名称	物料编号	
		SD-400H	SD-700H
1	上门板	-	-
2	短档门锁	YW00816100000	YW00816100000
3	控制面板	YR40000400500	YR40000400500
4	主电源开关*	YE10220300000	YE40605000000
5	下门板	-	-
6	梅花螺母	YW09675100000	YW09675100000
7	过滤桶盖	YL21000300000	YL21000300000
8	过滤器**	YR50241400100	YR50241400000
9	控制箱	BH33040000250	-
10	铰链	YW06203100200	YW06203100200
11	防尘网**	YR40120300000	YR40120300000
12	前立柱	-	-
13	再生风机*	BM30031000150	BM30042000050
14	活动脚轮	YW03000400200	YW03000400200
15	底板	-	-
16	刹车脚轮	YW03000400000	YW03000400000
17	侧固定梁	-	-
18	冷却器	BW88304000020	YR30010400000
19	干燥风机*	BM30055000050	BM30075000050
20	电容	YE25001500000	YE25001500000
21	端子排	YE61250000000	YE61250000000
22	皮带调整器	BH10040000040	BH10040000040
23	侧板	-	-
24	后立柱	-	-
25	后中樑	-	-
26	水流分布器	-	-
27	后板	-	-
28	后固定樑	-	-
29	后中间梁	-	-
30	2英寸法兰	-	-
31	盖板	-	-
32	再生电热器*	BH70407200050	BH70501000050
33	蜂巢上盖	BA40304000110	BA40507000110
34	蜂巢	YW71354000000	YW71444000000
35	双头螺杆	BH11100000040	BH11100000040
36	蜂巢下盖	BA40304000010	BA40507000010

序号	名称	物料编号	
		SD-400H	SD-700H
37	侧中梁	-	-
38	同步皮带**	YR00304700000	YR00305800000
39	减速马达	YM50512600000	YM50512600000
40	前中间梁	-	-
41	排气扇**	YM60121200400	YM60121200400

*表示可能损坏的项目；**表示较可能损坏的项目，建议备份。

请在下单采购零配件之前，先确认说明书版本号，以确保零配件物料号与实物一致。

2.6.4 机器零件图(SD-1000H)

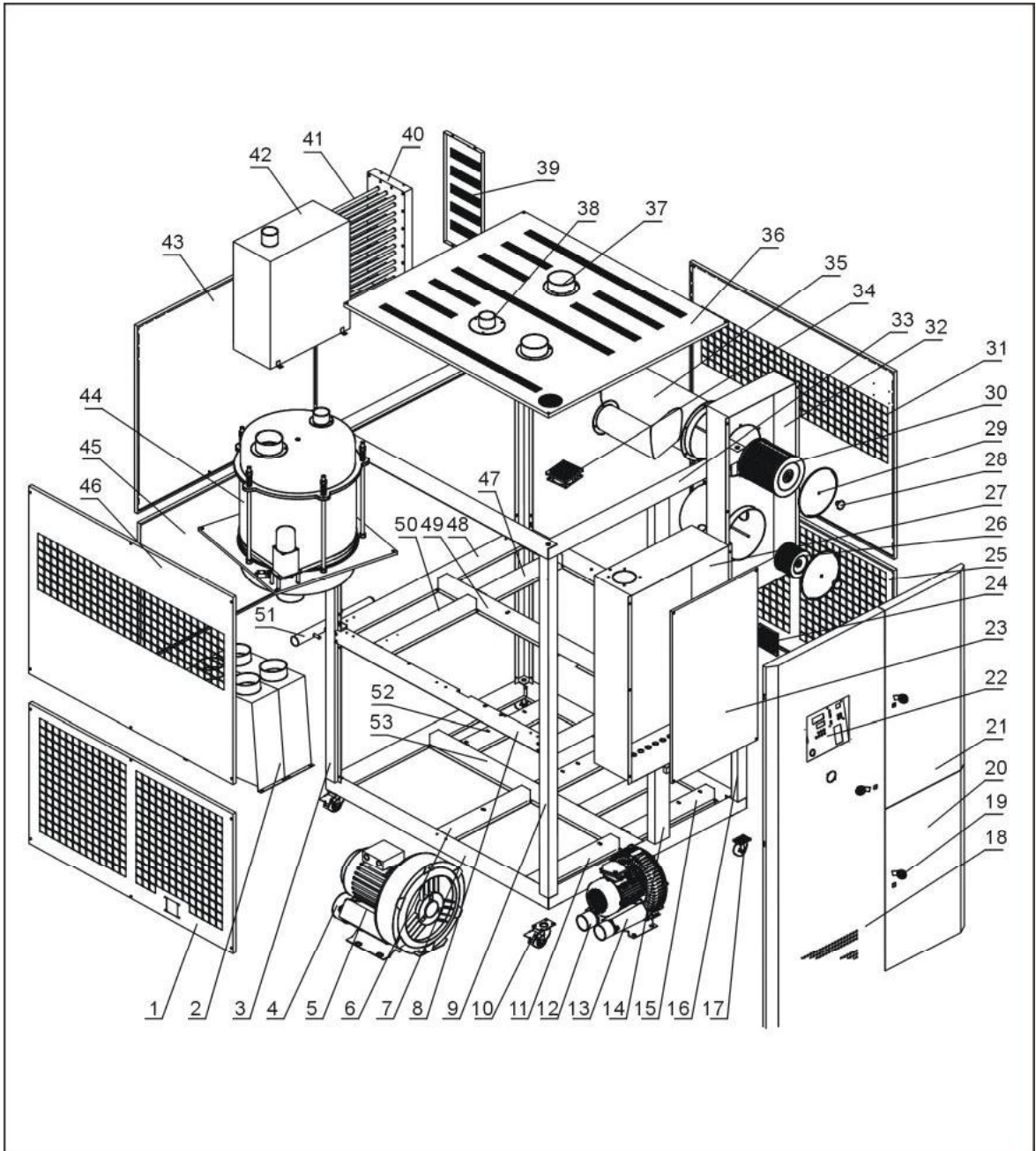

注：零件图中的阿拉伯数字详解见 2.6.5 材料明细表

图 2-6: 机器零件图(SD-1000H)

2.6.5 零件材料明细表(SD-1000H)

表 2-4: 零件材料明细表(SD-1000H)

序号	名称	物料编号	序号	名称	物料编号
1	左下侧板	-	28	梅花螺母 5/16"	YW09675100000
2	冷却器	YW88304000000	29	过滤桶盖	-
3	后立柱	-	30	过滤器 ADC3**	YR50241400100
4	5"马达法兰	-	31	右上侧板	-
5	达钢风机 DG-900-16*	YM30091900000	32	过滤器外箱	-
6	干燥风机固定梁 2	-	33	上框架	-
7	底框架	-	34	风扇组件**	YM60121200400
8	中间梁 A	-	35	循环过滤器罩	-
9	前立柱 (左)	-	36	上盖板	-
10	刹车黑胶轮 4"	YW03000400000	37	出风法兰	-
11	干燥风机固定梁 1	-	38	排风法兰	-
12	3"马达法兰	-	39	加热箱盖板	-
13	信易风机 RB-535*	BM30053500050	40	加热箱电热管安装板	-
14	下竖梁	-	41	电热管*	BH70101500050
15	再生风机固定梁	-	42	加热箱体	-
16	前立柱 (右)	-	43	后上板	-
17	活动黑胶轮 4"	YW03000400200	44	蜂巢组件	-
18	前门板	-	45	后下板	-
19	电气柜门锁	YW00000000200	46	左上侧板	-
20	右下门	-	47	加热箱安装梁	-
21	过滤器外箱门	-	48	中间梁 B	-
22	塑胶面板	YR40000400400	49	中间竖梁	-
23	电器安装板	-	50	蜂巢安装梁	-
24	防尘网**	YR40120300000	51	水流分布器	-
25	右下侧板	-	52	冷却器安装梁	-
26	过滤器 SD-200/300H(大)**	YR50203000000	53	底框竖梁	-
27	控制箱	BH33100000350			

*表示可能损坏的项目; **表示较可能损坏的项目, 建议备份。

请在下单采购零配件之前, 先确认说明书版本号, 以确保零配件物料号与实物一致。

2.6.6 机器零件图(SD-1500H)

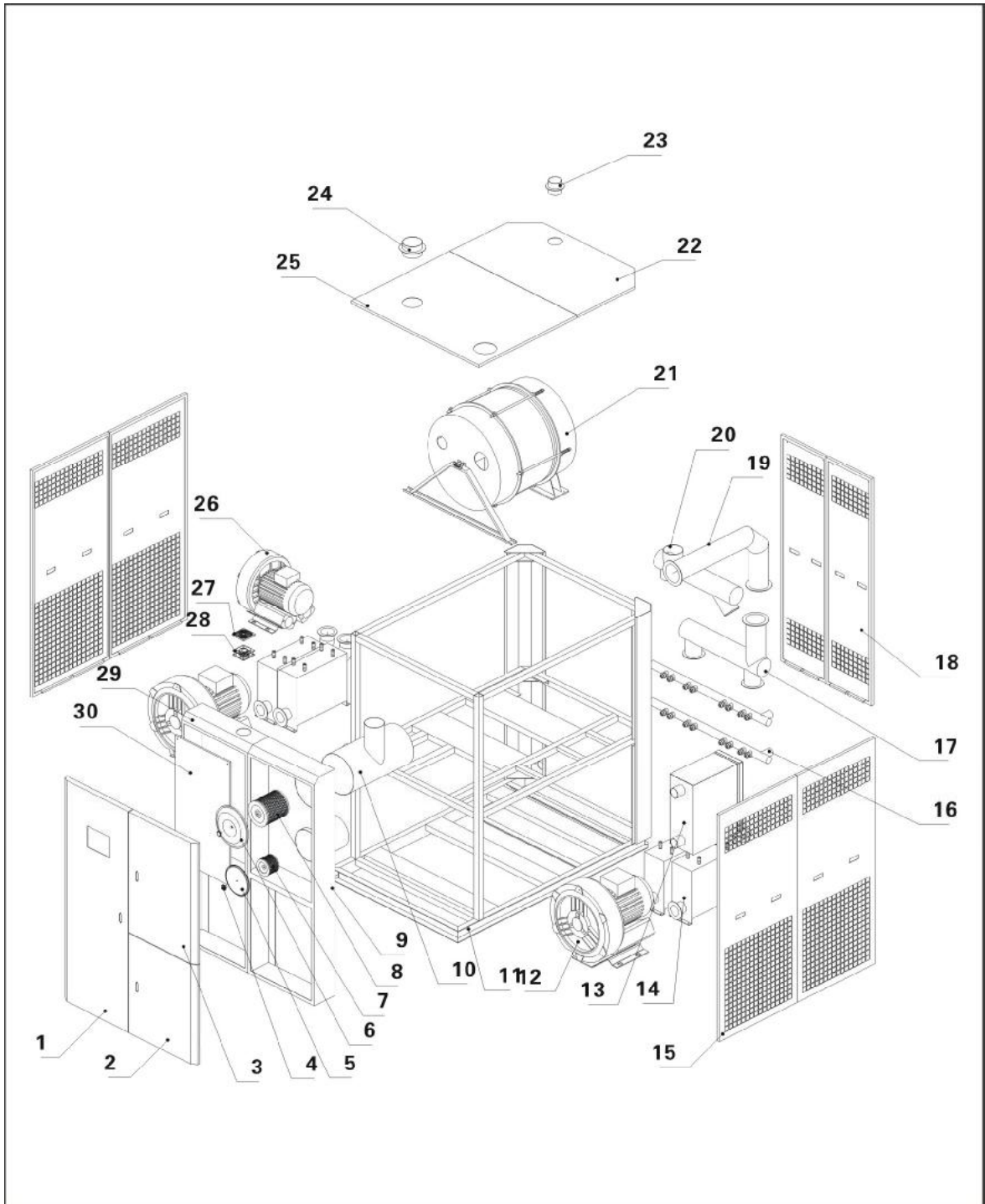

注：零件图中的阿拉伯数字详解见 2.6.7 材料明细表

图 2-7：机器零件图(SD-1500H)

2.6.7 零件材料明细表(SD-1500H)

表 2-5: 零件材料明细表(SD-1500H)

序号	名称	物料编号	序号	名称	物料编号
1	左前门	-	16	水流分布器	-
2	右下门	-	17	回风主管	-
3	右上门	-	18	后板	-
4	梅花螺母	YW09675100000	19	回风直角弯管	-
5	真空料斗盖 12L	YL21001200100	20	出风主管	-
6	循环过滤桶盖	-	21	蜂巢组件	YW71773000200
7	过滤器**	YR50203000000	22	后盖板	-
8	过滤器**	YR50275700000	23	排风法兰	-
9	过滤器安装箱	-	24	出风法兰	-
10	循环过滤桶	-	25	前盖板	-
11	外架	-	26	高压风机 HB-729*	YM30072900000
12	高压风机 HB-919*	YM30091900000	27	防尘网**	YR40120300000
13	加热箱组件*	-	28	排气扇**	YM60121200400
14	冷却器	-	29	电控箱	-
15	侧板	-	30	电器安装板	-

*表示可能损坏的项目；**表示较可能损坏的项目，建议备份。

请在下单采购零配件之前，先确认说明书版本号，以确保零配件物料号与实物一致。

2.6.8 机器零件图(SD-3000H)

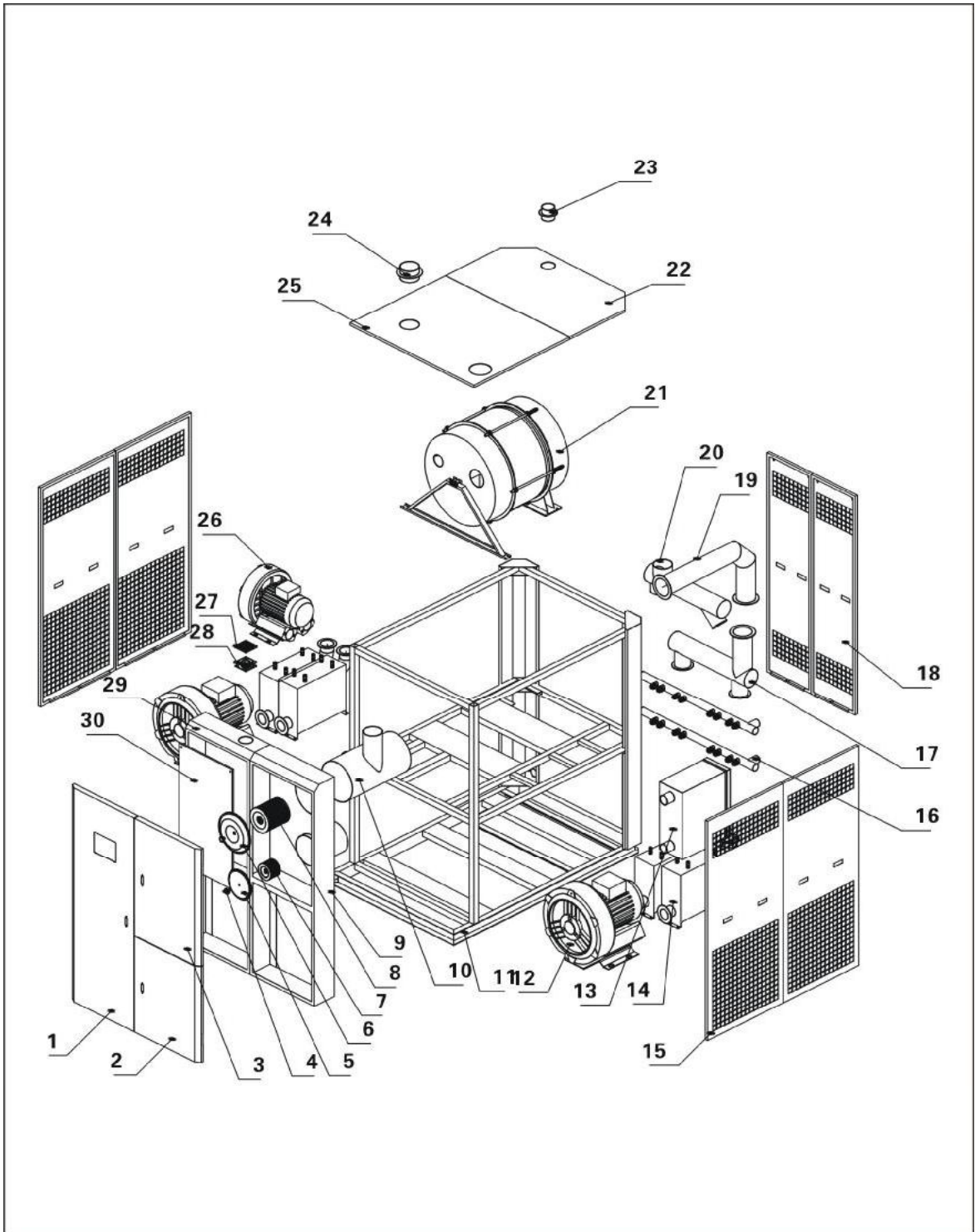

注：零件图中的阿拉伯数字详解见 2.6.7 材料明细表

图 2-8: 机器零件图(SD-3000H)

2.6.9 零件材料明细表(SD-3000H)

表 2-6: 零件材料明细表(SD-3000H)

序号	名称	物料编号	序号	名称	物料编号
1	左前门	-	16	水流分布器	-
2	右下门	-	17	回风主管	-
3	右上门	-	18	后板	-
4	梅花螺母	YW09675100000	19	回风直角弯管	-
5	真空料斗盖 12L	YL21001200100	20	出风主管	-
6	循环过滤桶盖	-	21	蜂巢组件	YW71965400100
7	过滤器 ADC3**	YR50241400100	22	-	-
8	过滤器**	YR50277500000	23	排风法兰	-
9	过滤器安装箱	-	24	出风法兰	-
10	循环过滤桶	-	25	-	-
11	外架	-	26	高压风机 HB-919*	YM30091900000
12	高压风机 HB-929*	YM30092900000	27	防尘网**	YR40120300000
13	加热箱组件*	-	28	排气扇**	YM60121200400
14	冷却器	-	29	电控箱	-
15	侧板	-	30	电器安装板	-

*表示可能损坏的项目；**表示较可能损坏的项目，建议备份。

请在下单采购零配件之前，先确认说明书版本号，以确保零配件物料号与实物一致。