

2.2 机器零件图

2.2.1 系统结构图(STM-607-D)

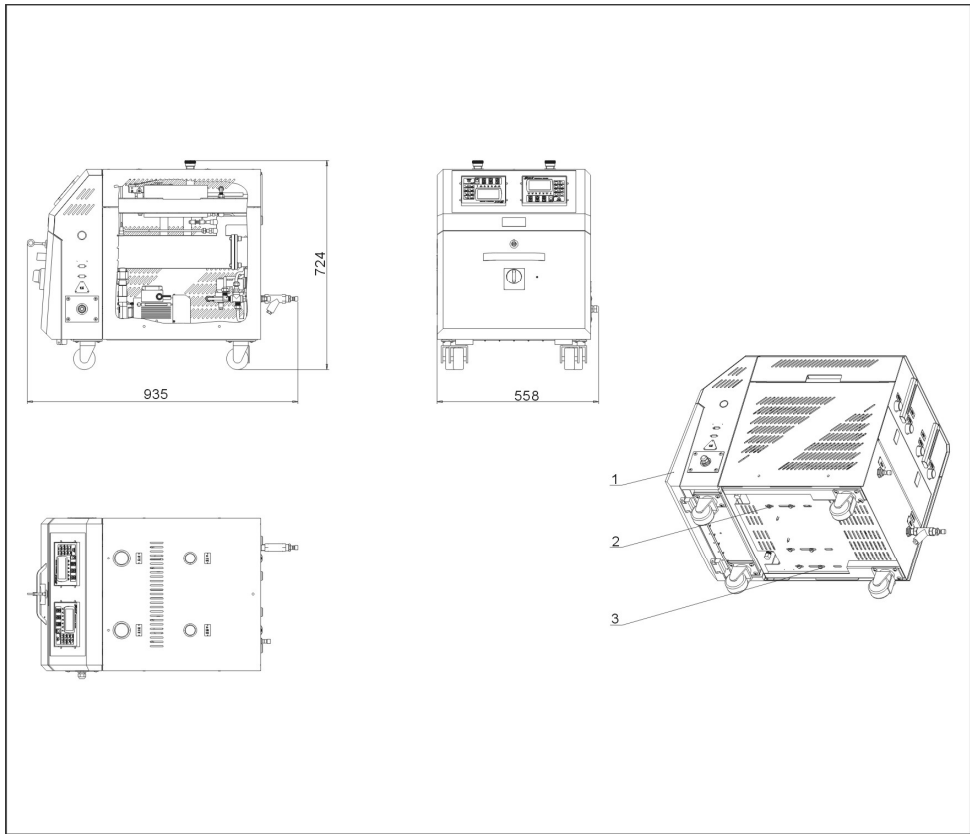

注：零件图中的阿拉伯数字详解见 2.2.2 材料明细表

图 2-1：系统结构图一(STM-607-D)

2.2.2 材料明细表(STM-607/607-D)

表 2-1：材料明细表(STM-607/607-D)

序号	代号	名称
1	STM-607D-A-ALL	外壳钣金
2	STM-607D-B-ALL	内部结构左
3	STM-607D-C-ALL	内部结构右

2.2.3 内部结构右系统结构图(STM-607-D)

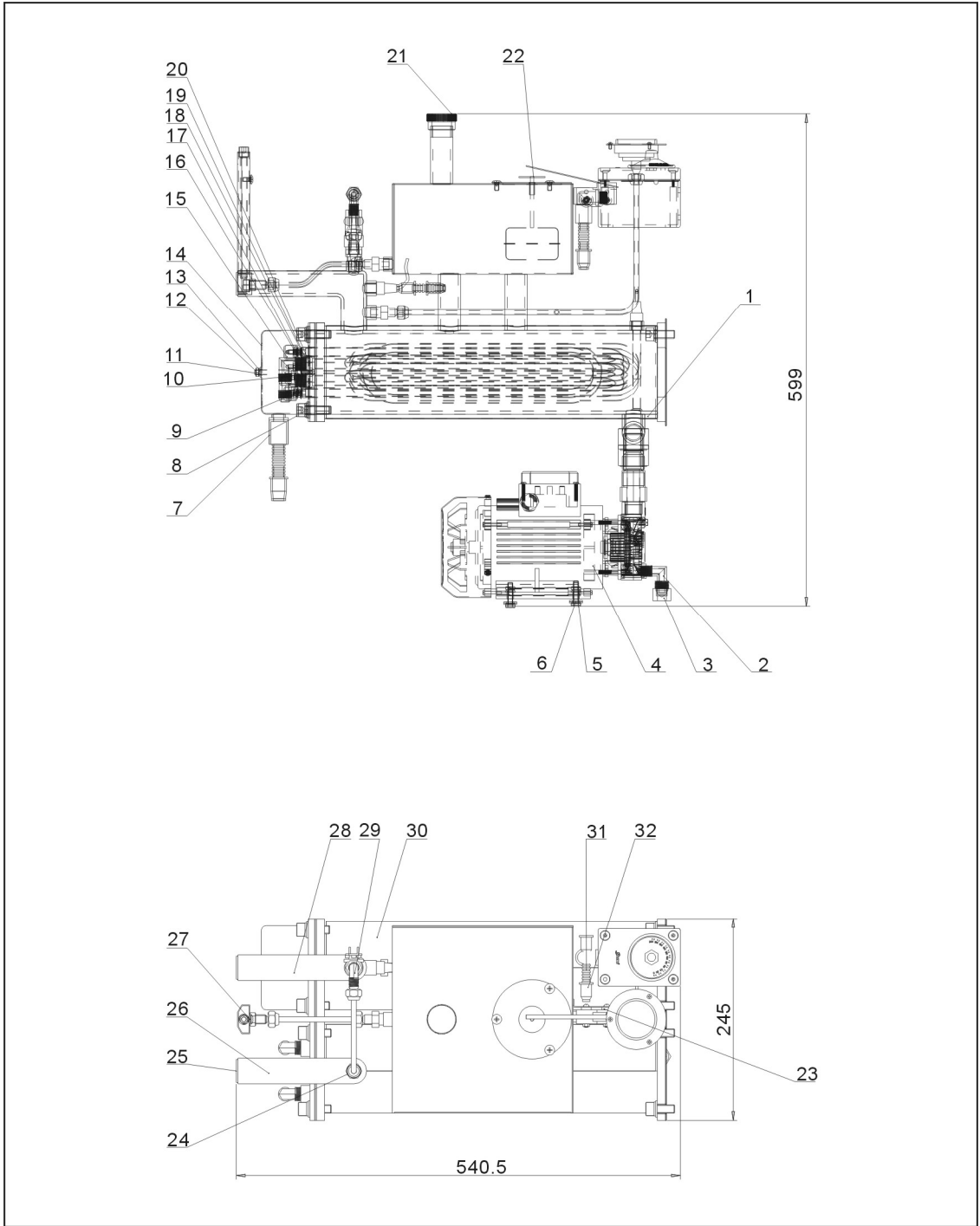

注：零件图中的阿拉伯数字详解见 2.2.4 材料明细表

图 2-2：内部结构右系统结构图二(STM-607-D)

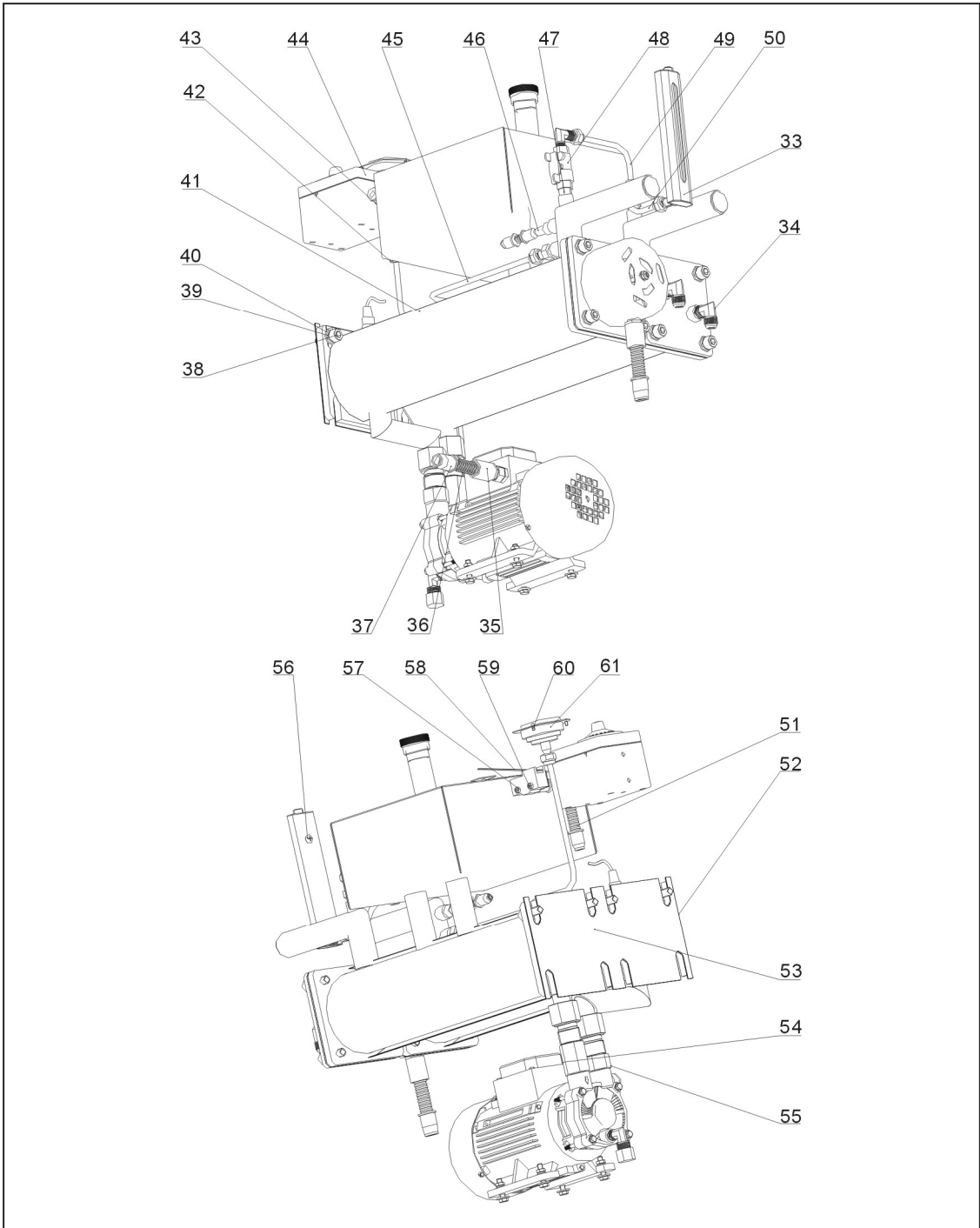

注：零件图中的阿拉伯数字详解见 2.2.4 材料明细表

图 2-3: 系内部结构右系统结构图三(STM-607-D)

2.2.4 材料明细表(STM-607/607-D)

表 2-2: 材料明细表(STM-607/607-D)

序号	代号	名称
1	STM-607-A-17	冷却桶包板二
2	YW04030800400	铜氟龙接头
3	S-171	铁氟龙堵头
4	TP-55	TP-55 泵浦*
5	YW60062500000	六角头螺栓 M6x25
6	YW66081900000	平垫圈 A 级 8
7	YE67165800000	快速软管接头
8	YW61103000100	内六角圆柱头螺钉 M10x30
9	STM-607-B-03	电热管组件*
10	YR20121200000	柔性石墨垫片*
11	YW65060000000	标准型弹簧圈 6
12	YW64000600300	六角螺母 M6
13	YW66061300000	平垫圈 A 级 6
14	S-190	电热管罩
15	YP51031640000	安全陶瓷帽 3/16
16	YW66523400000	铜垫片
17	YW65050000000	标准型弹簧垫圈 5
18	YW66051300000	平垫圈 A 级 5
19	YR30000400100	胶塞 4 分单孔红色
20	STM-607-B-04	冷却管组件*
21	S-30	铝油帽
22	STM-607-A-12	浮球
23	S-109	液位开关隔热垫片
24	BH12010400410	铜弗龙管接头
25	YR40251500100	塑胶塞头不配螺母
26	STM-607-B-01	冷却桶和油箱
27	S-82	液位镜螺母
28	STM-607-B-02	加热桶
29	YW04010400400	铜弗龙管外牙弯头
30	STM-607-A-16	加热桶包板二
31	YE66001040000	尼龙软管
32	YE67001000000	软管闷头
33	S-60-ALL	液位镜组件*
34	YW04030800600	铜氟龙接头
35	YE67111000000	快速软管接头

序号	代号	名称
36	YE66015800000	尼龙软管
37	YE67015800100	软管闷头
38	YW61102500000	内六角圆柱头螺钉 M10x25
39	YW65010000000	标准型弹簧垫圈 10
40	YW66102000100	平垫圈 A 级 10
41	STM-607-4-15	加热桶包板一
42	YE67001340000	软管闷头
43	YE6016130000	直角快速软管接头
44	BH90115000050	高温测试器*
45	STM-607D-B-09	压力表管
46	BE90341500050	热电偶*
47	S-08	铜弗龙管接头
48	YW50220000000	蝶型球心阀
49	STM-607D-B-08	油旁通管
50	STM-607D-B-10	液位镜管
51	YE66001300000	尼龙软管
52	STM-607-B-09	加热桶安装板隔热棉
53	STM-607-A-14	冷却桶包板一
54	S-03	铜喇叭接头
55	S-02	铜喇叭接头
56	YW62051000100	十字槽大扁头螺钉 M5x10
57	YW64000400500	六角螺母 M4
58	YE14152400000	微动开关*
59	YW63042500000	十字槽盘头螺钉 M4x25
60	YW63030600000	十字槽盘头螺钉 M3x6
61	YW85001000100	压力表*

*表示可能损坏的项目；**表示较可能损坏的项目，建议备份。

请在下单采购零配件之前，先确认说明书版本号，以确保零配件物料号与实物一致。

2.2.5 内部结构左系统结构图(STM-607-D)

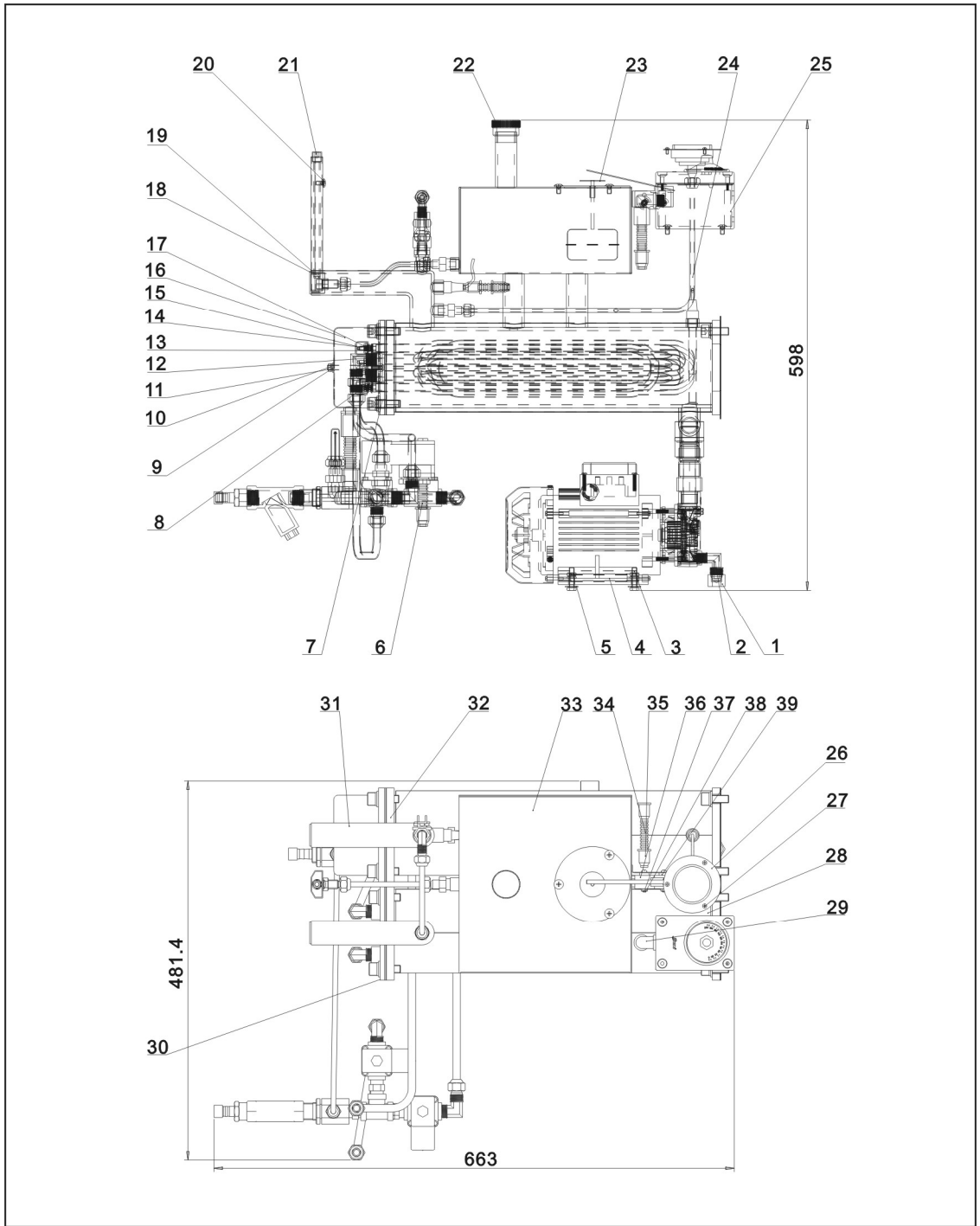

注：零件图中的阿拉伯数字详解见 2.2.6 材料明细表

图 2-4：内部结构左系统结构图四(STM-607-D)

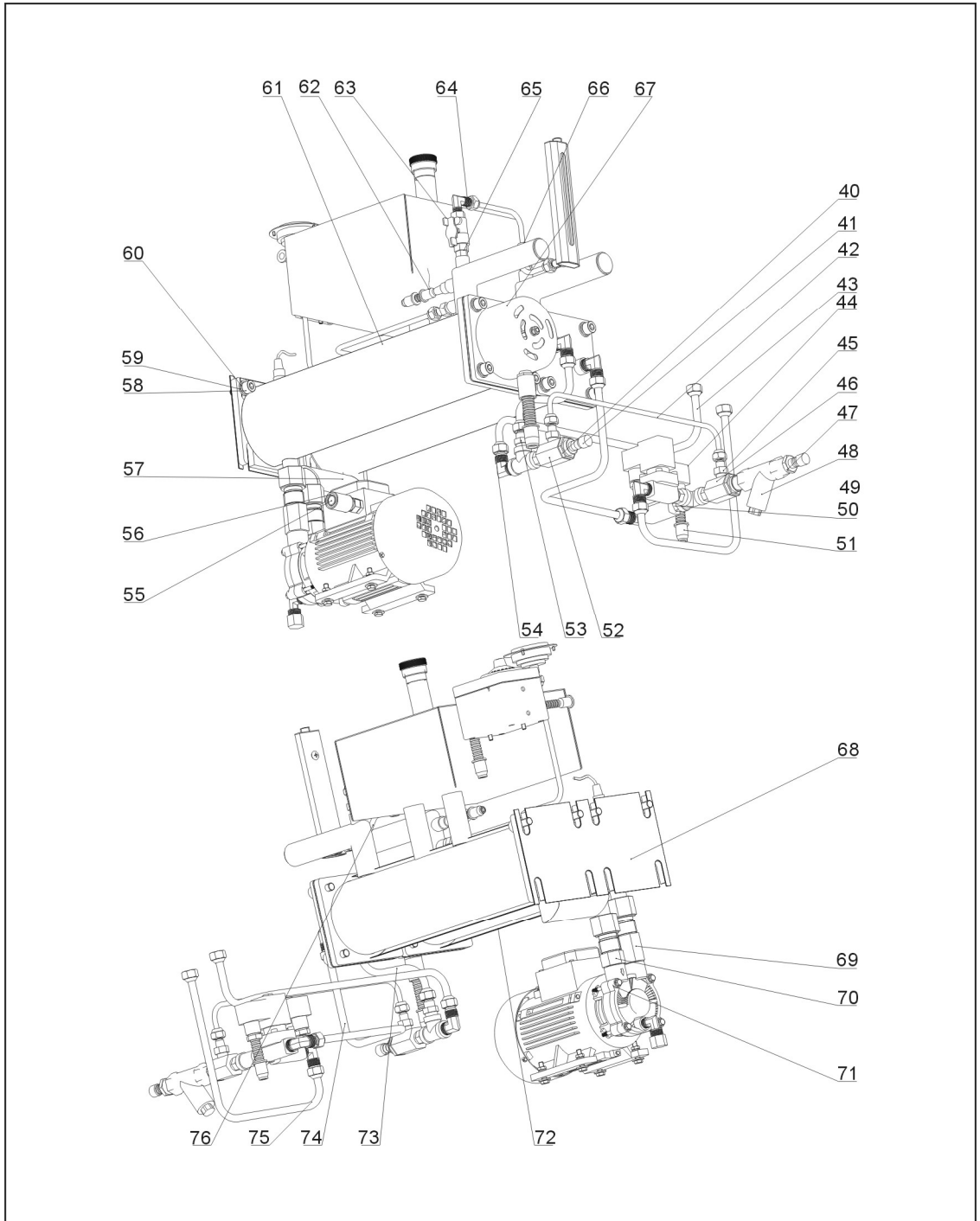

注：零件图中的阿拉伯数字详解见 2.2.6 材料明细表

图 2-5: 内部结构左系统结构图五(STM-607-D)

2.2.6 材料明细表(STM-607/607-D)

表 2-3: 材料明细表(STM-607/607-D)

序号	代号	名称
1	S-171	铁氟龙堵头
2	YW04030800400	铜氟龙接头
3	YW60062500000	六角头螺栓 M6x25
4	TP-55	TP-55 泵浦*
5	YW66081900000	平垫圈 A 级 8
6	YE66001300000	尼龙软管
7	YW61103000100	内六角圆柱头螺钉 M10x30
8	STM-607-B-03	电热管组件
9	YW66061300000	平垫圈 A 级 6
10	YW65060000000	标准型弹簧垫圈 6
11	YW64000600300	六角螺母 M6
12	YW66523400000	铜垫片
13	YR30000400100	胶塞 4 分单孔红色
14	YW66051300000	平垫圈 A 级 5
15	YP51031640000	安全陶瓷帽 3/16
16	S-190	电热管罩
17	YW65050000000	标准型弹簧垫圈 5
18	YR40251500100	塑胶塞头不配螺母
19	S-82	液位镜螺母
20	YW62051000100	十字槽大扁头螺母钉 M5x10
21	S-60-ALL	液位镜组件*
22	S-30	铝油帽
23	STM-607-A-12	浮球
24	STM-607D-B-09	压力表管
25	BH90115000050	高温测试器*
26	YW85001000100	压力表*
27	YW63030600000	十字槽盘头螺钉 M3x6
28	STM-607-A-14	冷却桶包板一
29	YE60161300000	直角快速软管接头
30	STM-607-B-04	冷却管组件
31	YE67165800000	快速软管接头
32	STM-607D-B-05	加热桶
33	STM-607D-B-01	冷却桶和油箱
34	YE66001040000	尼龙软管
35	YE67001000000	软管闷头

序号	代号	名称
36	YE14152400000	微动开关
37	YW64000400500	六角螺母 M4
38	YW63042500000	十字槽盘头螺钉 M4x25
39	S-109	液位开关隔热垫片
40	S-136	通用铜螺母
41	YR30010200000	铜管堵
42	STM-607D-B-07	水旁通管
43	STM-607D-B-06	右边冷却水出水管
44	YE32382400000	电磁阀*
45	BH12010400410	铜弗龙管接头
46	S-142	铜接头第四套
47	S-73	铜插心
48	YW57010200000	Y型过滤水阀*
49	YW52030800000	3/8" 不锈钢三通
50	S-07	铜尼不了
51	YE67001340000	软管闷头
52	S-20	铜接头第二套
53	BH12030800610	铜弗龙管外牙接头
54	YW04030800600	铜氟龙接头
55	YE66015800000	尼龙软管
56	YE67015800100	软管闷头
57	STM-607-A-17	冷却桶包板二
58	YW61102500000	内六角圆柱头螺钉 M10x25
59	YW66102000100	平垫圈 A级 10
60	YW65010000000	标准型弹簧垫圈 10
61	STM-607-A-15	加热桶包板一
62	BE90341500050	热电偶*
63	YW50220000000	蝶型球心阀
64	YW04010400400	铜弗龙管外牙弯头
65	S-08	铜弗龙管接头
66	STM-607D-B-08	油旁通管
67	YR20121200000	柔性石磨垫片*
68	STM-607-B-09	加热桶安装板隔热棉
69	S-03	铜喇叭接头
70	S-02	铜喇叭接头
71	YE67111000000	快速软管接头
72	STM-607-A-16	加热桶包板二
73	STM-607D-B-03	左边冷却水出水管
74	STM-607D-B-02	左边冷却水进水管

序号	代号	名称
75	STM-607D-B-04	右边冷却水进水管
76	STM-607D-B-10	液位镜管*

*表示可能损坏的项目；**表示较可能损坏的项目，建议备份。

请在下单采购零配件之前，先确认说明书版本号，以确保零配件物料号与实物一致。

2.2.7 系统结构图(STM-910)

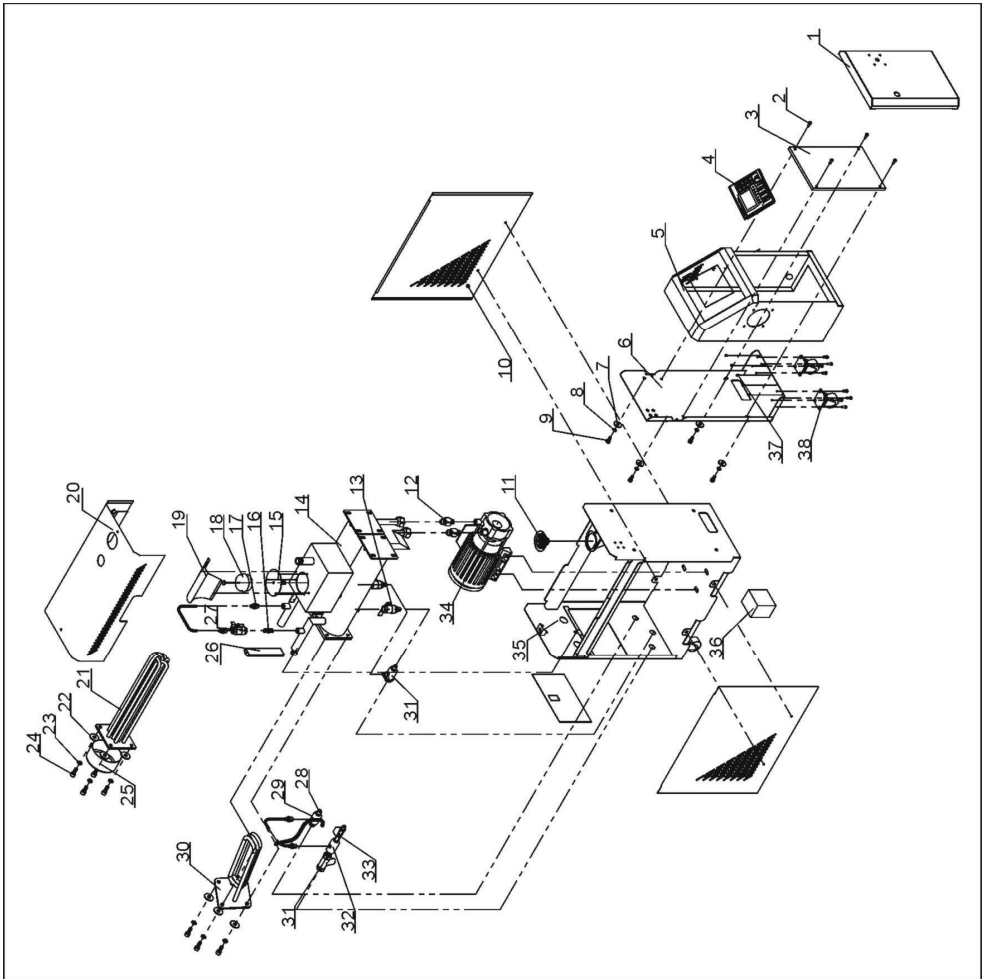

注：零件图中的阿拉伯数字详解见 2.2.4 材料明细表

图 2-5: 系统结构图(STM-910)

2.2.8 材料明细表(STM-910)

表 2-3: 材料明细表(STM910/910-D)

序号	名称	物料编号
		STM-910/910-D
1	门板	-
2	扁头螺钉 M6×17	YW63061700000
3	电控底板	-
4	韩荣控制器	YE81100010000
5	电器安装板	-
6	电控箱后板	-
7	平垫 8	YW66082200100
8	弹垫 8	YW65008000200
9	内六角圆柱头螺钉 M8×20	YW61082000200
10	侧板	-
11	压力表 0~10kg	YW85001000100
12	铜喇叭接头 3/4”H×3/4”PT	BH12030400310
13	不锈钢球阀 3/8”	YW50030800100
14	加热桶和副油箱	-
15	浮球盖板*	-
16	铜尼不了 1/4PT×1/4PT	BH12010400110
17	铜氟龙管接头 1/4H×1/4PT	BH12010400410
18	浮球*	YW09703600000
19	切替开关盖板	-
20	盖板	-
21	电热管*	BH70091000050
22	平垫 10	YW66102500000
23	弹垫 10	YW65010000000
24	内六角圆柱头螺钉 M10×25	YW61102500000
25	电热管罩	BL80091000120
26	液位镜*	-
27	铜球芯阀 1/4”	YY60001430000
28	铜氟龙管接头 3/8H×3/8PT	BH12030800610
29	铜接头第二套	-
30	冷却管	-
31	Y型滤水阀*	YW57010200000
32	铜接头	-
33	电磁阀**	YE32215400000
34	水泵*	BM20007500050
35	机架	-

序号	名称	物料编号
		STM-910/910-D
36	EGO 保护盒	YR40000400300
37	厚头螺钉 M4×5	YW62040600000
38	2"脚轮	YW03000200000

*表示可能损坏的项目；**表示较可能损坏的项目，建议备份。

请在下单采购零配件之前，先确认说明书版本号，以确保零配件物料号与实物一致。

2.2.9 系统结构图(STM-1220)

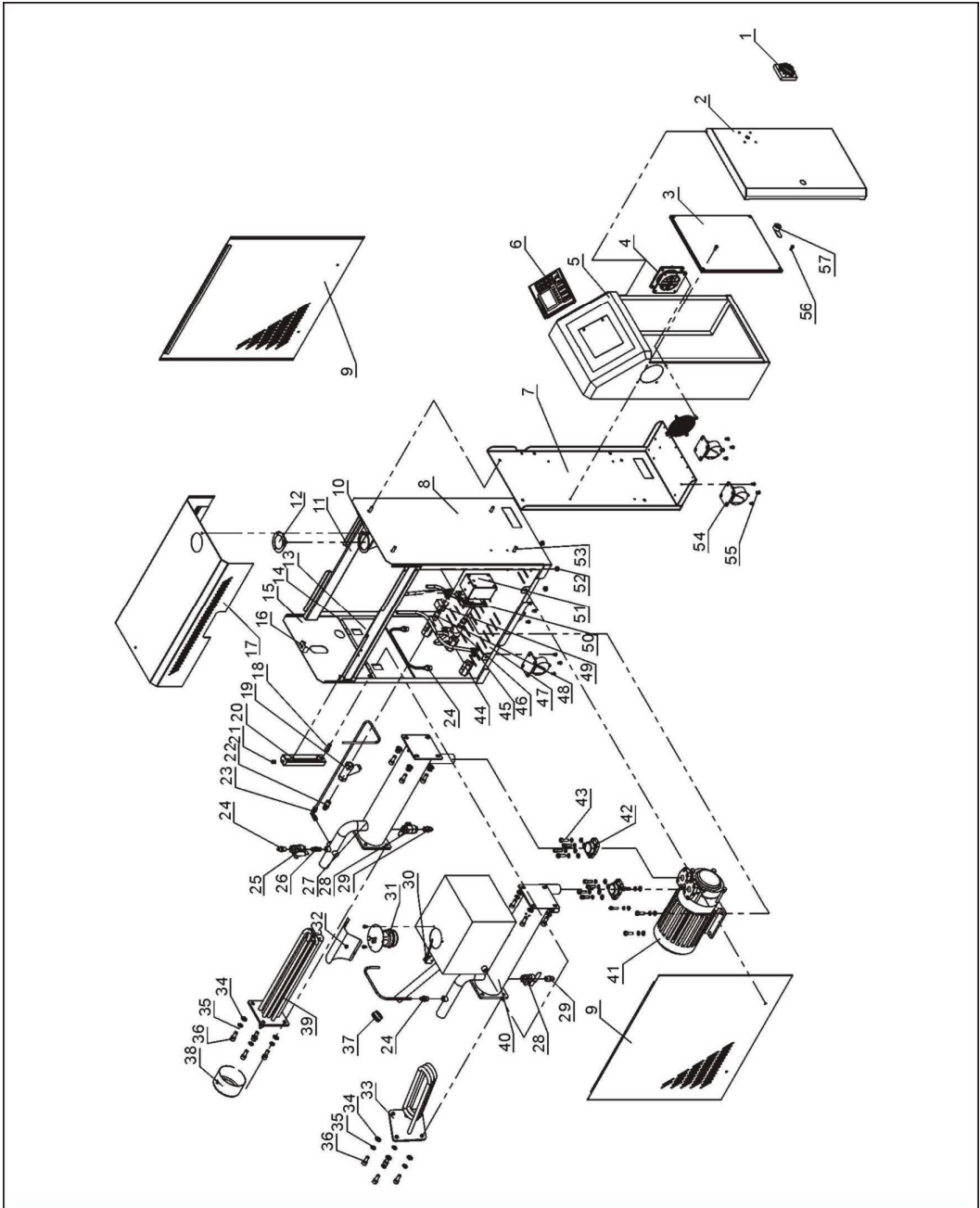

注：零件图中的阿拉伯数字详解见 2.2.4 材料明细表

图 2-2：系统结构图(STM-1220)

2.2.10 材料明细表(STM-1220)

表 2-4: 材料明细表(STM-1220)

序号	名称	物料编号	序号	名称	物料编号
1	主电源开关	YE10010000000	30	微动开关*	YE14152400000
2	门板	-	31	浮球*	-
3	电控底板	-	32	切替开关盖板	-
4	排风扇+风网	YM60922500100	33	冷却管	-
5	电控箱	-	34	平垫 10	YW66102500000
6	韩荣控制器	YE81100010000	35	弹垫 10	YW65010000000
7	电器安装箱后板及脚轮 安装板	-	36	内六角圆柱头螺 钉 M10×25	YW61102500000
8	隔板	-	37	油帽	BH12030403040
9	侧板	-	38	电热管罩	BL80091000120
10	压力表托板	-	39	电热管	BH70122000050
11	横梁	-	40	冷却桶	-
12	压力表	YW85001000100	41	泵浦 TP-150	BM20015000050
13	后板小盖板	-	42	泵浦法兰	-
14	后板小盖板托板	-	43	内六角圆柱头螺 钉 M10×30	YW61103000100
15	后板	-	44	铜三通卜申 1/4"PT	BH12010400010
16	梢板	-	45	铜氟龙接头 3/8H×1/4PT	YW04030800400
17	盖板	-	46	1/4"不锈钢三通	YW52010400000
18	外牙接头 1/4PT×1/4H	-	47	底板	-
19	滤水阀 1/2	YW57010200000	48	铜尼不了 3/8PT×1/4PT	BH12010400310
20	液位镜		49	电磁阀 3分**	YE32215400000
21	止付螺钉 M12	YW68121000000	50	铜氟龙接头 3/8H×3/8PT(L型)	YW04030800300
22	3/8"PT×Ø13 铜插芯	BH12030801110	51	EGO 保护盒	YR40000400300
23	铜氟龙接头 1/4H×1/4PT(L型)	YW04010400400	52	M8 螺母	YW64080600000
24	铜氟龙接头 1/4H×1/4PT	BH12010400410	53	内六角圆柱头螺 钉 M8×15	YW60081600100
25	铜球芯阀 1/4"	YY60001430000	54	脚轮 2.5"	YW03002500000
26	铜尼不了 1/4"	BH12010400110	55	扁头螺钉 M6×10	YW63061000000
27	加热桶	-	56	扁头螺钉 M6×15	YW63061500000
28	不锈钢球阀 3分	YW50030800100	57	长挡门锁	YW00000000100
29	铜氟龙接头 3/8H×3/8PT	BH12030800610			

*表示可能损坏的项目；**表示较可能损坏的项目，建议备份。

请在下单采购零配件之前，先确认说明书版本号，以确保零配件物料号与实物一致。

2.2.11 系统结构图(STM-2440)

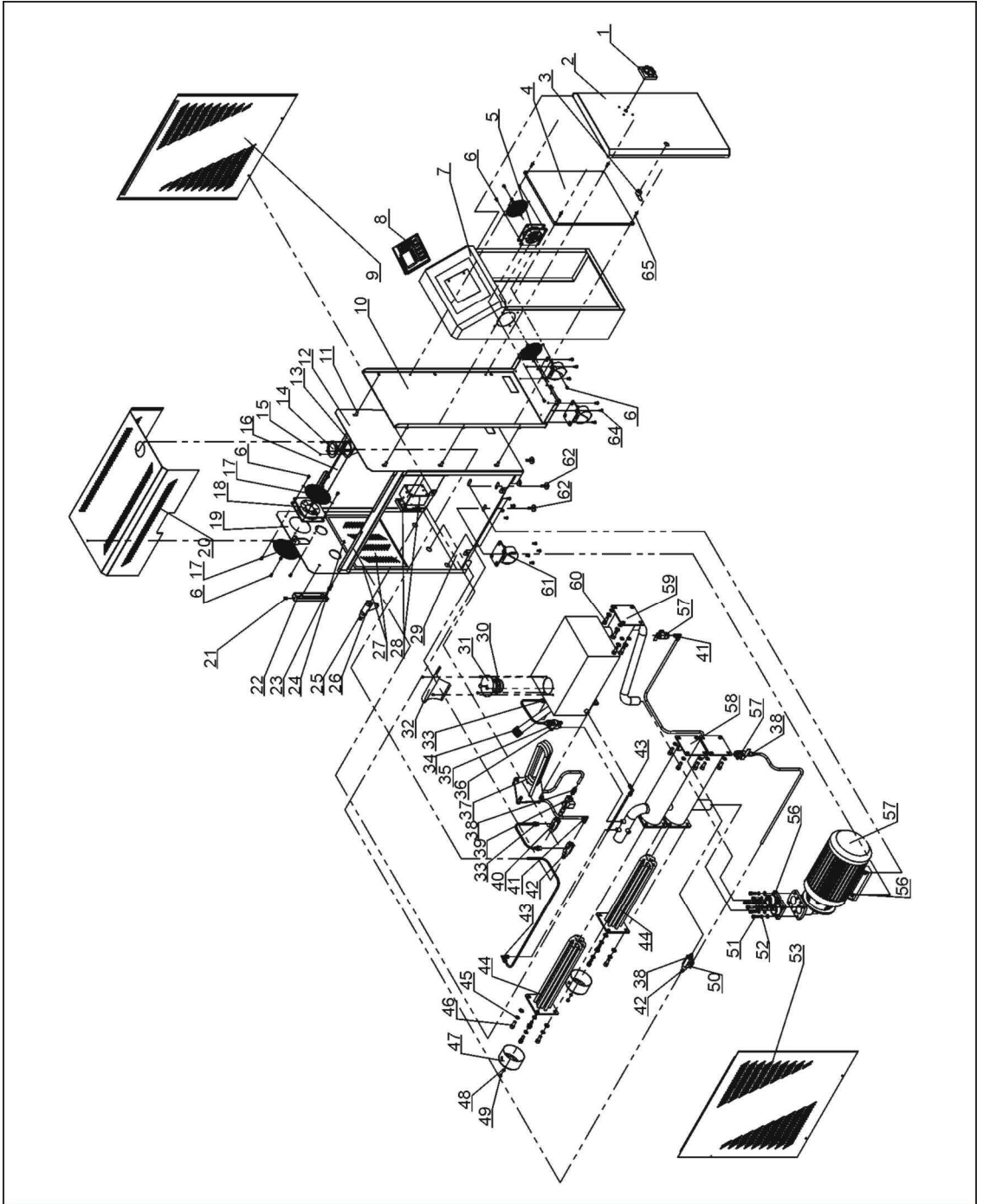

注：零件图中的阿拉伯数字详解见 2.2.6 材料明细表

图 2-3：系统结构图(STM-2440)

2.2.12 材料明细表(STM-2440)

表 2-5: 材料明细表(STM-2440)

序号	名称	物料编号	序号	名称	物料编号
1	主电源开关*	YE10010000000	34	油帽	BH12030403040
2	门板	-	35	铜球芯阀 1/4"	YY60001430000
3	长挡门锁	YW00000000100	36	铜尼不了 1/4"	BH12010400110
4	电器安装板	-	37	冷却管	-
5	排风扇+风网	YM60922500100	38	铜氟龙接头 3/8H×3/8PT	BH12030800610
6	厚头螺钉 M6×10	YW63061000000	39	电磁阀 3分	YE32215400000
7	电控箱	-	40	铜三通卜申 3/8"	BH12030800010
8	韩荣控制器	YE81100010000	41	铜氟龙接头 3/8H×3/8PT(L型)	YW04030800300
9	侧板(右)	-	42	铜接头 2	-
10	电器安装箱后板	-	43	铜氟龙接头 1/4H×1/4PT(L型)	YW04010400400
11	内六角圆柱头螺钉 M8×16	YW60081600100	44	电热管*	BH70244000050
12	隔板	-	45	弹垫 10	YW65010000000
13	压力表托板	-	46	内六角圆柱头螺钉 M10×25	YW61102500000
14	压力表	YW85001000100	47	电热管罩	BL80091000120
15	厚头螺钉 M3×5	YW63030600000	48	平垫 6	YW66061300000
16	横梁	-	49	螺母 M6	YW64000600300
17	风扇网	YM60423000000	50	铜氟龙接头 3/8H×1/4PT(L型)	YW04030800200
18	风扇网	YM60423000000	51	内六角圆柱头螺钉 M8×25	YW61082500100
19	后板	-	52	弹垫 8	YW65008000100
20	盖板	-	53	侧板(左)	-
21	止付螺钉 M12	YW68121000000	54	螺母 M8	YW64080600000
22	液位镜*	-	55	泵浦(TP-280)*	YM20609100000
23	外牙接头 1/4PT×1/4H	-	56	泵浦法兰	-
24	蝶型螺杆 M6×15	YW69061500000	57	球阀 3分*	YW50030800100
25	插芯 3分×1/2PT	BH12131200010	58	加热桶	-
26	滤水阀 1/2	YW57010200000	59	冷却桶	-
27	后板小盖板及小盖板托板	-	60	内六角圆柱头螺钉 M10×20	YW61102000000
28	EGO 保护盒	YR40000400300	61	刹车胶轮 3"	YW03000300000
29	底板	-	62	六角头螺钉 M8×30	YW60083000100
30	浮球	-	63	平垫 8	YW66082200100
31	浮球盖板	-	64	六角头螺钉 M6×10	YW60061000000
32	切替开关盖板	-	65	扁头螺钉 M6×15	YW63061500000
33	铜氟龙接头 1/4H×1/4PT	BH12010400410			

*表示可能损坏的项目；**表示较可能损坏的项目，建议备份。

请在下单采购零配件之前，先确认说明书版本号，以确保零配件物料号与实物一致。

2.2.13 系统结构图(STM-3650)

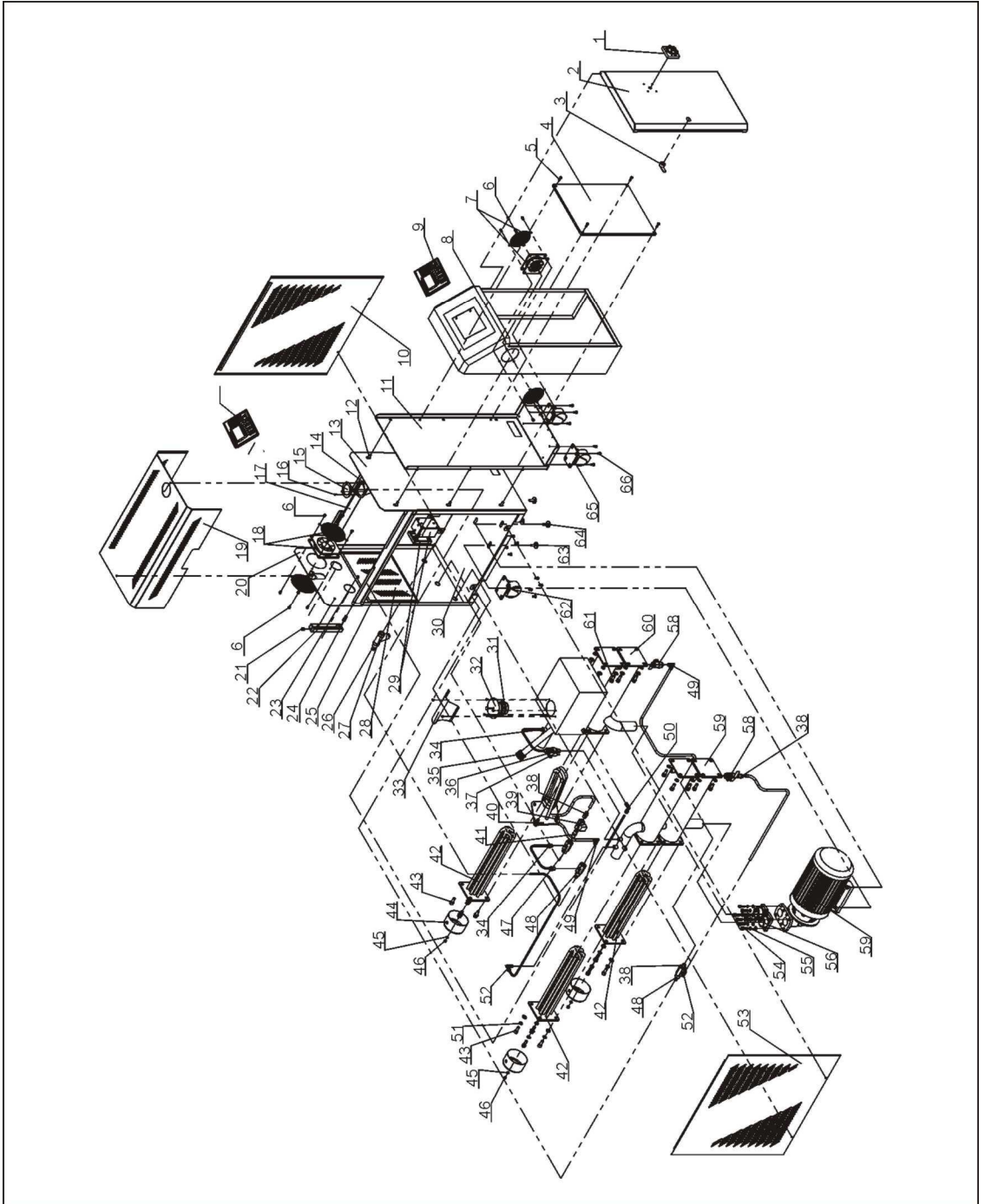

注：零件图中的阿拉伯数字详解见 2.2.8 材料明细表

图 2-4：系统结构图(STM-3650)

2.2.14 材料明细表(STM-3650)

表 2-6: 材料明细表(STM-3650)

序号	名称	物料编号	序号	名称	物料编号
1	主电源开关*	YE41109000000	34	铜氟龙接头 1/4H×1/4PT	BH12010400410
2	门板	-	35	油帽	BH12030403040
3	长挡门锁	YW00000000100	36	铜球芯阀 1/4"	YY60001430000
4	电控底板	-	37	铜尼不了 1/4"	BH12010400110
5	M6×15 扁头螺钉	YW63061500000	38	铜氟龙接头 3/8H×3/8PT	BH12030800610
6	M6×10 扁头螺钉	YW63061000000	39	电磁阀 3分*	YE32215400000
7	排风扇+风网	YM60922500100	40	冷却管	-
8	电控箱	-	41	3/8"尼不了	BH12030800110
9	韩荣控制器	YE81100010000	42	电热管组	BH70365000050
10	侧板(右)	-	43	内六角圆柱头螺钉 M10×25	YW61102500000
11	电控箱后板	-	44	电热管罩	BL80091000120
12	M8×16 内六角螺钉	YW61081600000	45	平垫 6	YW66061300000
13	隔板	-	46	螺母 M6	YW64000600300
14	压力表安装板	-	47	铜三通卜申 3/8"	BH12030800010
15	压力表	YW85001000100	48	铜接头 2	-
16	厚头螺钉 M3×5	YW63030600000	49	铜氟龙接头 3/8H×3/8PT(L型)	YW04030800300
17	横梁	-	50	铜氟龙接头 1/4H×1/4PT(L型)	YW04010400400
18	排风扇+风网	YM60423000000	51	弹垫 10	YW65010000000
19	盖板	-	52	铜氟龙接头 3/8H×1/4PT(L型)	YW04030800200
20	后板	-	53	侧板(左)	-
21	止付螺钉 M12	YW68121000000	54	内六角圆柱头螺钉 M8×25	YW61082500100
22	液位镜*	-	55	弹垫 8	YW65008000100
23	M6×15 蝶型螺丝	YW69061500000	56	泵浦法兰	-
24	外牙接头 1/4PT×1/4H	-	57	水泵(TP-400)	YM20609100100
25	后板小盖板托板	-	58	球阀 3分*	YW50030800100
26	插芯 3分×1/2PT	BH12131200010	59	加热桶	-
27	滤水阀 1/2	YW57010200000	60	冷却桶	-
28	后板小盖板	-	61	内六角圆柱头螺钉 M10×20	YW61102000000
29	EGO 保护盒	YR40000400300	62	刹车胶轮 3"	YW03000300000
30	底板	-	63	六角头螺钉 M8×30	YW60083000100
31	浮子	-	64	平垫 8	YW66082200100
32	浮球盖板	-	65	活动胶轮 3"	YW03000300200
33	切替开关盖板	-	66	六角头螺钉 M6×10	YW60061000000

*表示可能损坏的项目；**表示较可能损坏的项目，建议备份。

请在下单采购零配件之前，先确认说明书版本号，以确保零配件物料号与实物一致。

2.2.15 泵浦



图 2-5: 泵浦图

表 2-7: 泵浦材料明细表

序号	名称	物料编号				
		STM-607/607D	STM-910/910D	STM-1220	STM-2440	STM-3650
1	电机	YM10055000500	YM10075000100	YM10015000000	YM10028000000	YM10040000000
2	机械轴封*	YR80901000000	YR80901200000	YR80901600000	YR80902240000	YR80902240000
3	轴承座	BW33005500110	BW33007500110	BW33015000110	BW33028000210	BW33028000210
4	泵体	BW33005500210	BW33007500210	BW33015000210	BW33028000110	BW33028000110
5	叶轮	BW33055000310	BW33075000310	BW33015000310	BW33028000310	BW33028000310
6	六角螺母	YW64001000100	YW64001000100	YW64001000100	YW64001000100	YW64001000100

*表示可能损坏的项目；**表示较可能损坏的项目，建议备份。

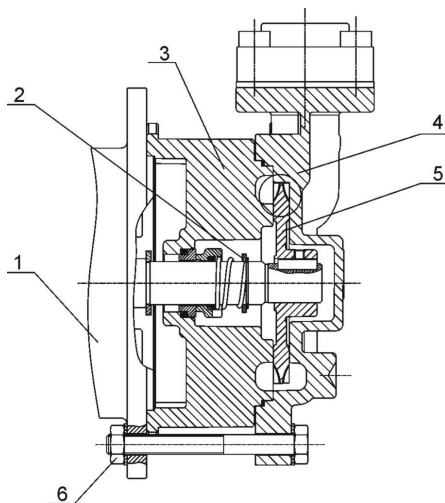
请在下单采购零配件之前，先确认说明书版本号，以确保零配件物料号与实物一致。