

2.2 机器零件图

2.2.1 系统结构图

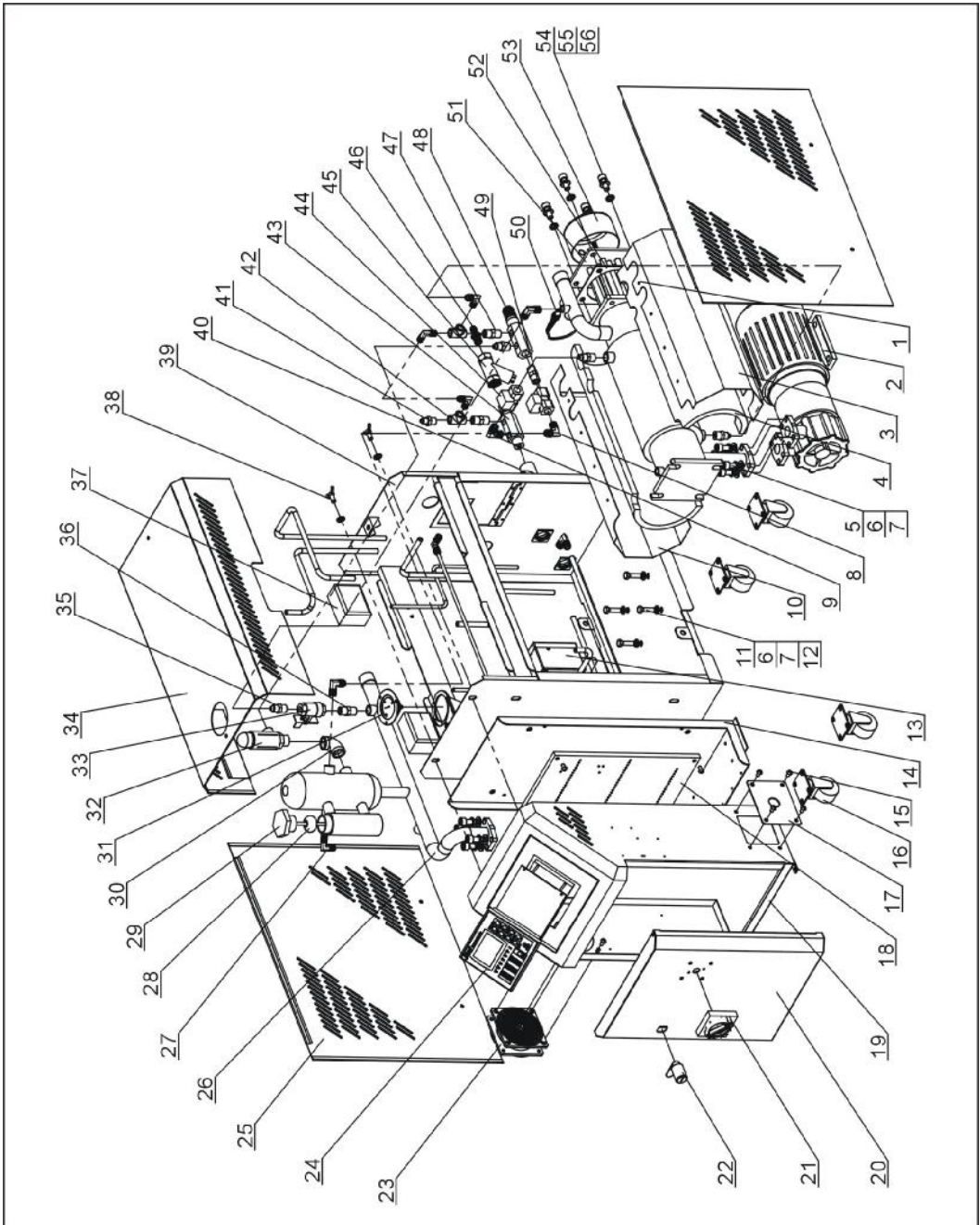

注：零件图中的阿拉伯数字详解见 2.2.2 材料明细表

图 2-2：系统结构图

2.2.2 材料明细表(STM-607~1213-PW)

表 2-1: 材料明细表(STM-607-PW)

序号	名称	物料编号	序号	名称	物料编号
1	自攻螺钉 ST3.5×10	YW67351000000	29	铜卜申外牙 1"PT×内牙 M10	BH12011000020
2	磁力泵浦 MP-55	BM20005500050	30	不锈钢水管弯头 1/2"PT	YW53001200100
3	加热桶包板 1	-	31	压力表(0~1.5MPa)	YW85015000000
4	桶身隔热棉	-	32	安全阀 DR-1000(SHINI)	BW05100000050
5	内六角螺钉 M8×20	YW61082000200	33	不锈钢球阀 3/8"	YW50030800100
6	弹簧垫圈 8	YW65008000100	34	盖板	-
7	平垫圈 8	YW66082200100	35	铜弗龙管接头 3/8H×3/8PT	BH12030800110
8	铜弗龙管接头 3/8H×3/8PT(L)	YW04030800300	36	铜尼不了 3/8"	BH12030800110
9	铜尼不了 1/4PT×3/8PT(L)	YW04010400200	37	低压压力开关 0~8kg	YE90000800000
10	加热桶包板 2	-	38	蝶型螺杆 M8×15	YW69081500000
11	六角头螺栓 M8×30	YW60083000100	39	机架	-
12	螺母 M8	YW64080600000	40	逆止阀 1/2"	YW59010200100
13	EGO 组合体	BH90115000050	41	铜弗龙管接头 1/4H×1/4PT	BH12010400410
14	电控箱后板	-	42	不锈钢水管三通 1/4"	YW52010400000
15	厚头螺钉 M5×10	YW63051000000	43	铜接头第七套	-
16	万向轮 2"	YW03000200000	44	电磁阀 3/8 油式(开灵)220VAC	YE32213100000
17	线夹具固定板	-	45	Y 型过滤水阀 1/2"	YW57010200000
18	电器安装板	-	46	铜插芯 M13×1/2PT	BH12131200010
19	电控箱	-	47	铜尼不了 1/4"	BH12010400110
20	门板	-	48	铜接头第八套	-
21	主电源开关	YE12003000000	49	电磁阀 2L030-10-DG1007C	YE32331000000
22	长挡门锁	YW00000000100	50	热电偶	BE90342500050
23	排风扇+风网	YM60922500100	51	电热管组 12kW	BH70122000150
24	韩荣控制器 MT100-01	YE81100010000	52	石墨垫片 120×120×2.0	YR20121200000
25	侧板	-	53	电热管罩	BL80091000120
26	回水管	-	54	内六角螺钉 M10×25	YW61102500000
27	铜弗龙管接头 1/4H×1/4PT(L)	YW04010400400	55	平垫圈 10×25	YW66102500000
28	电子浮球	YE13001500000	56	弹簧垫圈 10	YW65010000000

*表示可能损坏的项目；**表示较可能损坏的项目，建议备份。

请在下单采购零配件之前，先确认说明书版本号，以确保零配件物料号与实物一致。

表 2-2: 材料明细表(STM-913/1213-PW)

序号	名称	物料编号	序号	名称	物料编号
1	自攻螺钉 ST3.5×10	YW67351000000	29	铜卜申外牙 1"PT×内牙 M10	BH12011000020
2	磁力泵浦 MP-100	BM20123400000	30	不锈钢水管弯头 1/2"PT	YW53001200100
3	加热桶包板 1	-	31	压力表(0~1.5MPa)	YW85015000000
4	桶身隔热棉	-	32	安全阀 DR-1000(SHINI)	BW05100000050
5	内六角螺钉 M8×20	YW61082000200	33	不锈钢球阀 3/8"	YW50030800100
6	弹簧垫圈 8	YW65008000100	34	盖板	-
7	平垫圈 8	YW66082200100	35	铜弗龙管接头 3/8H×3/8PT	BH12030800110
8	铜弗龙管接头 3/8H×3/8PT(L)	YW04030800300	36	铜尼不了 3/8"	BH12030800110
9	铜尼不了 1/4PT×3/8PT(L)	YW04010400200	37	低压压力开关 0~8kg	YE90000800000
10	加热桶包板 2	-	38	蝶型螺杆 M8×15	YW69081500000
11	六角头螺栓 M8×30	YW60083000100	39	机架	-
12	螺母 M8	YW64080600000	40	逆止阀 1/2"	YW59010200100
13	EGO 组合体	BH90115000050	41	铜弗龙管接头 1/4H×1/4PT	BH12010400410
14	电控箱后板	-	42	不锈钢水管三通 1/4"	YW52010400000
15	厚头螺钉 M5×10	YW63051000000	43	铜接头第七套	-
16	万向轮 2"	YW03000200000	44	电磁阀 3/8 油式(开灵)220VAC	YE32213100000
17	线夹具固定板	-	45	Y型过滤水阀 1/2"	YW57010200000
18	电器安装板	-	46	铜插芯 M13×1/2PT	BH12131200010
19	电控箱	-	47	铜尼不了 1/4"	BH12010400110
20	门板	-	48	铜接头第八套	-
21	主电源开关	YE12003000000	49	电磁阀 2L030-10-DG1007C	YE32331000000
22	长挡门锁	YW00000000100	50	热电偶	BE90342500050
23	排风扇+风网	YM60922500100	51	电热管组 12kW	BH70122000150
24	韩荣控制器 MT100-01	YE81100010000	52	石墨垫片 120×120×2.0	YR20121200000
25	侧板	-	53	电热管罩	BL80091000120
26	回水管	-	54	内六角螺钉 M10×25	YW61102500000
27	铜弗龙管接头 1/4H×1/4PT(L)	YW04010400400	55	平垫圈 10×25	YW66102500000
28	电子浮球	YE13001500000	56	弹簧垫圈 10	YW65010000000

*表示可能损坏的项目；**表示较可能损坏的项目，建议备份。

请在下单采购零配件之前，先确认说明书版本号，以确保零配件物料号与实物一致。

2.2.3 泵浦



图 2-3: 泵浦图

表 2-3: 泵浦材料明细表

序号	名称	物料编号		
		STM-607PW	STM-913PW	STM-1213PW
1	泵体	-	-	-
2	O型环	-	-	-
3	叶轮	-	-	-
4	键	-	-	-
5	泵盖	-	-	-
6	六角头螺丝	-	-	-
7	卡环	-	-	-
8	机械轴封*	YR80901000000	YR80901200000	YR80901600000
9	旋转环	-	-	-
10	电机马达	-	-	-

*表示可能损坏的项目；**表示较可能损坏的项目，建议备份。

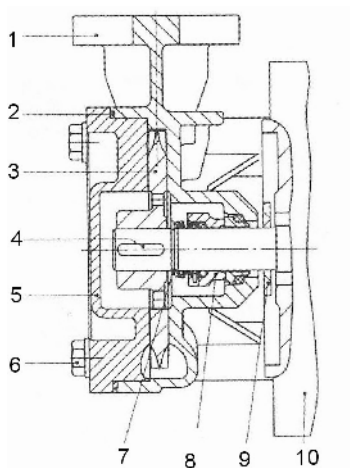
请在下单采购零配件之前，先确认说明书版本号，以确保零配件物料号与实物一致。