

2.2 机器零件图

2.2.1 系统结构图(STM-607W/O)

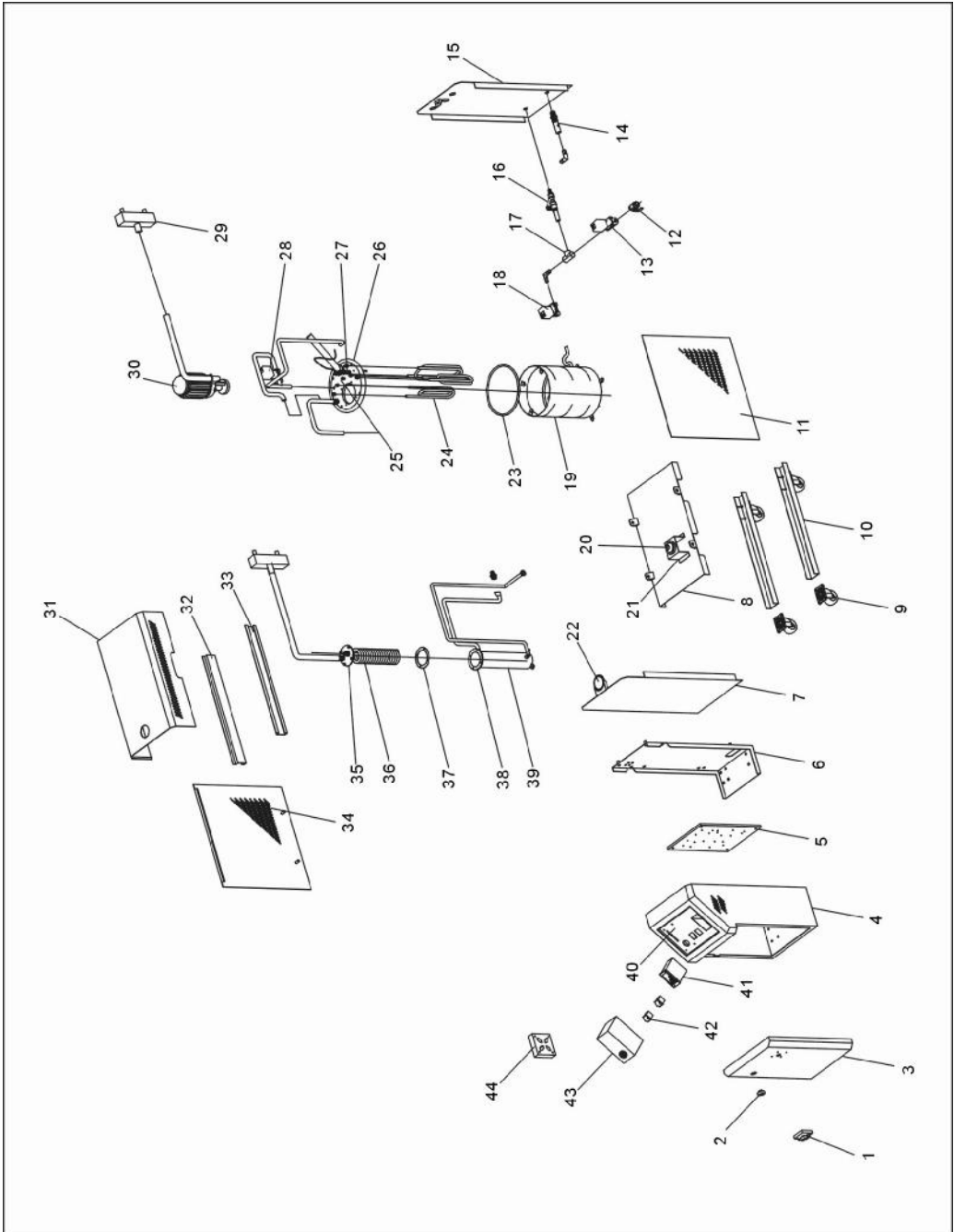

注：零件图中的阿拉伯数字详解见 2.2.2 材料明细表

图 2-2: 系统结构图(STM-607W/O)

2.2.2 材料明细表(STM-607W/O)

表 2-1: 材料明细表(STM-607W/O)

序号	名称	物料编号	序号	名称	物料编号
1	主电源开关	YE10200300000	23	迫紧	YR10060700100
2	门锁	YW00000000100	24	电热管*	BH70060700350
3	门板	-	25	浮球	-
4	电控箱	BL42060713220	26	桶盖	BH12060701210
5	电气安装板	-	27	热电偶*	BE90100000050
6	电气安装后板	BL42060713320	28	补气电磁阀	YE32209000000
7	隔板	-	29	水流分布器	-
8	底板	-	30	泵浦*	BM20005500150
9	脚轮	YW03000200000	31	盖板	-
10	加强筋	-	32	左横梁	-
11	右侧板	-	33	右横梁	-
12	球心阀*	YW50030800100	34	左侧板	-
13	补水电磁阀*	YE32213100000	35	冷却管法兰	-
14	铜插心	YW04010401000	36	冷却管	-
15	后板	-	37	冷却桶迫紧	YR10012000000
16	Y型滤水阀	YW57010200000	38	冷却桶法兰	-
17	三通	YW52010400000	39	冷却桶	-
18	冷却电磁阀	YE32213100000	40	铭板	BL41060704420
19	加热桶	-	41	温控表	YE85005000000
20	EGO*	YE21503000000	42	切替开关	YE10210400000
21	EGO 安装板	-	43	蜂鸣器	-
22	压力表*	YW85001000100	44	排气扇	YM60922500100

*表示可能损坏的项目；**表示较可能损坏的项目，建议备份。

请在下单采购零配件之前，先确认说明书版本号，以确保零配件物料号与实物一致。

2.2.3 系统结构图(STM-1207W/O)

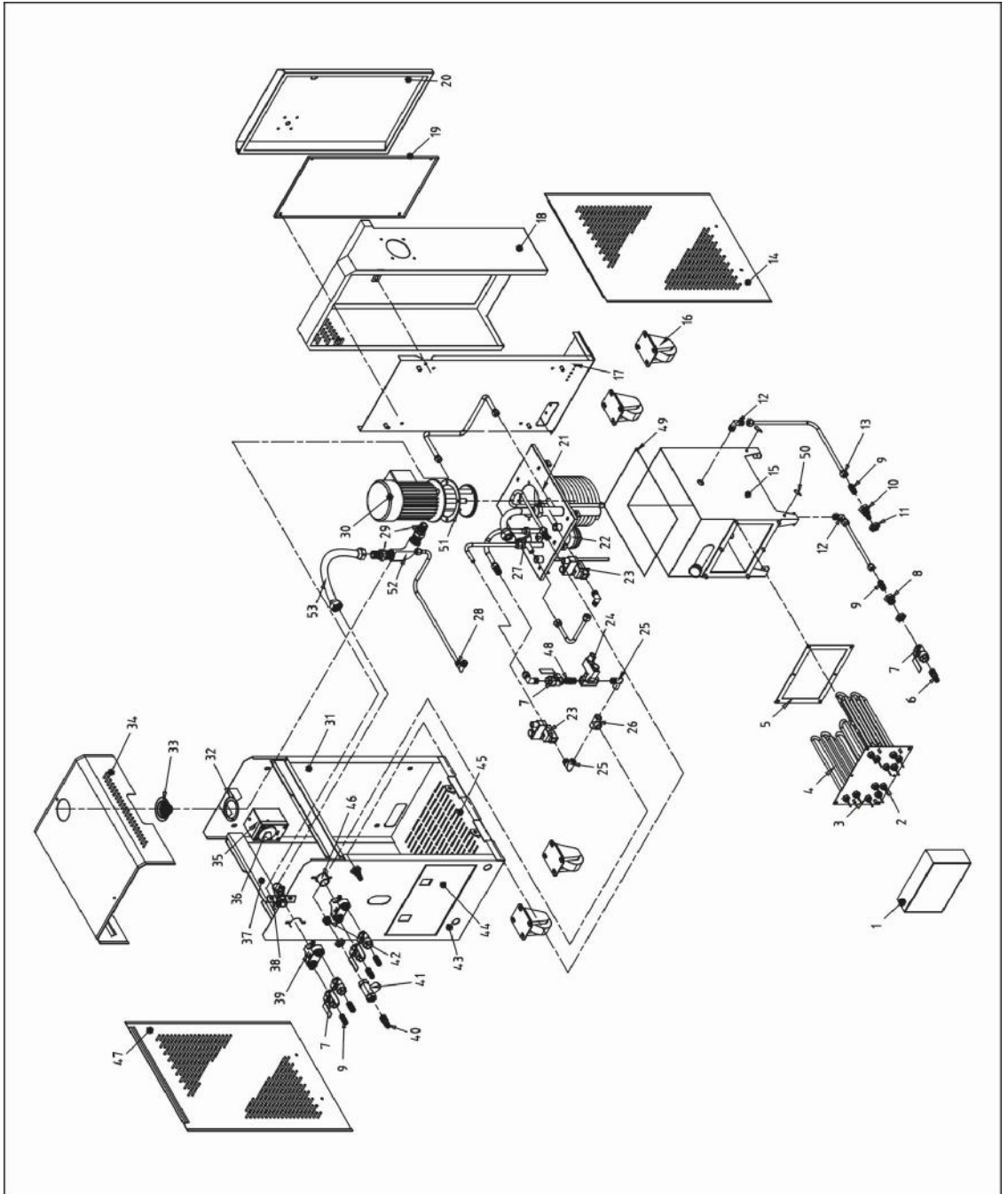

注：零件图中的阿拉伯数字详解见 2.2.4 材料明细表

图 2-3: 系统结构图(STM-1207W/O)

2.2.4 材料明细表(STM-1207W/O)

表 2-2: 材料明细表(STM-1207W/O)

序号	名称	物料编号	序号	名称	物料编号
1	发热管罩	BL42120700421	28	1/4H × 1/4PT 铜接头(L型)	YW04010400400
2	电热管螺母	-	29	铜接头 3/4H × 3/4PT	BH12030400310
3	发热管安装板	-	30	SPECKY-601 泵浦*	BM20005500150
4	加热管*	BH70120700050	31	隔板	BL42120701520
5	密封垫片(石墨)	YR20234000000	32	压力表安装板	-
6	3分 × 3/8PT 插芯	BH12030801110	33	压力表*	YW85001000100
7	3分球阀*	YW04030800300	34	盖板	BL42120701720
8	铜接头	BH12120702310	35	可调式温度控制开关保护盒	YR40000400300
9	3/8H × 3/8PT 铜接头	BH12030800610	36	可调式温度控制开关*	YE21503000000
10	铜接头	BH12120705810	37	横梁	BL42120701220
11	1/2 铜螺母	BH12201500010	38	水流分布器接头(w/o)	-
12	3/8H × 3/8PT 铜接头(L型)	YW04030800300	39	一进两出分水器	YW32010200000
13	3分铜螺母	BH12000301010	40	3分 × 1/2PT 插芯	BH12131200010
14	侧板 1	BL42120702720-	41	滤水阀*	YW57010200000
15	油水箱	-	42	铜接头	BH12120705910
16	2"脚轮	YW03000200000	43	后板	BL42120701120
17	控制箱后板	BL42120702220	44	后板小盖板	BL42120701020
18	电器控制箱	BL42120700521	45	底座	BL42120702620
19	电器安装板	BL42120702320	46	水流分布器接头	-
20	前门板	BL42120700520	47	侧板 2	BL42120702720
21	油(水)箱盖板	-	48	3分尼不了	BH12030800110
22	浮球*	BL42120701920	49	迫紧	YR10010000200
23	开灵电磁阀**	YE32213100000	50	包板固定块	BL42120702920
24	开灵电磁阀**	YE32213100000	51	泵浦迫紧	YR10060700000
25	3/8PT × 3/8PT 铜接头(L型)	YW04030800100	52	不锈钢水管弯头 3/4"	YW53030400000
26	不锈钢三通	YW52030800000	53	铁弗龙管	YW59030400000
27	微动开关*	YE14152400000			

*表示可能损坏的项目；**表示较可能损坏的项目，建议备份。

请在下单采购零配件之前，先确认说明书版本号，以确保零配件物料号与实物一致。

2.2.5 泵浦

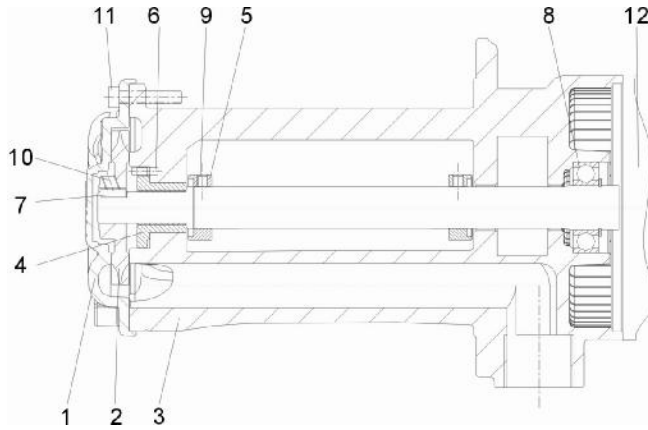

部件名称:

- | | | | |
|------------|---------------|-----------|----------|
| 1. 泵盖 | 2. 叶轮 | 3. 泵座 | 4. 碳化硅轴承 |
| 5. 轴套 | 6. 圆柱销 | 7. 圆头普通平键 | 8. 轴承 |
| 9. 内六角紧定螺钉 | 10. 内六角平端紧定螺钉 | | |
| 11. 外六角螺栓 | 12. 电机 | | |

图 2-4: 泵浦图