

2.3 机器零件图

2.3.1 系统结构图(SG-1621N)

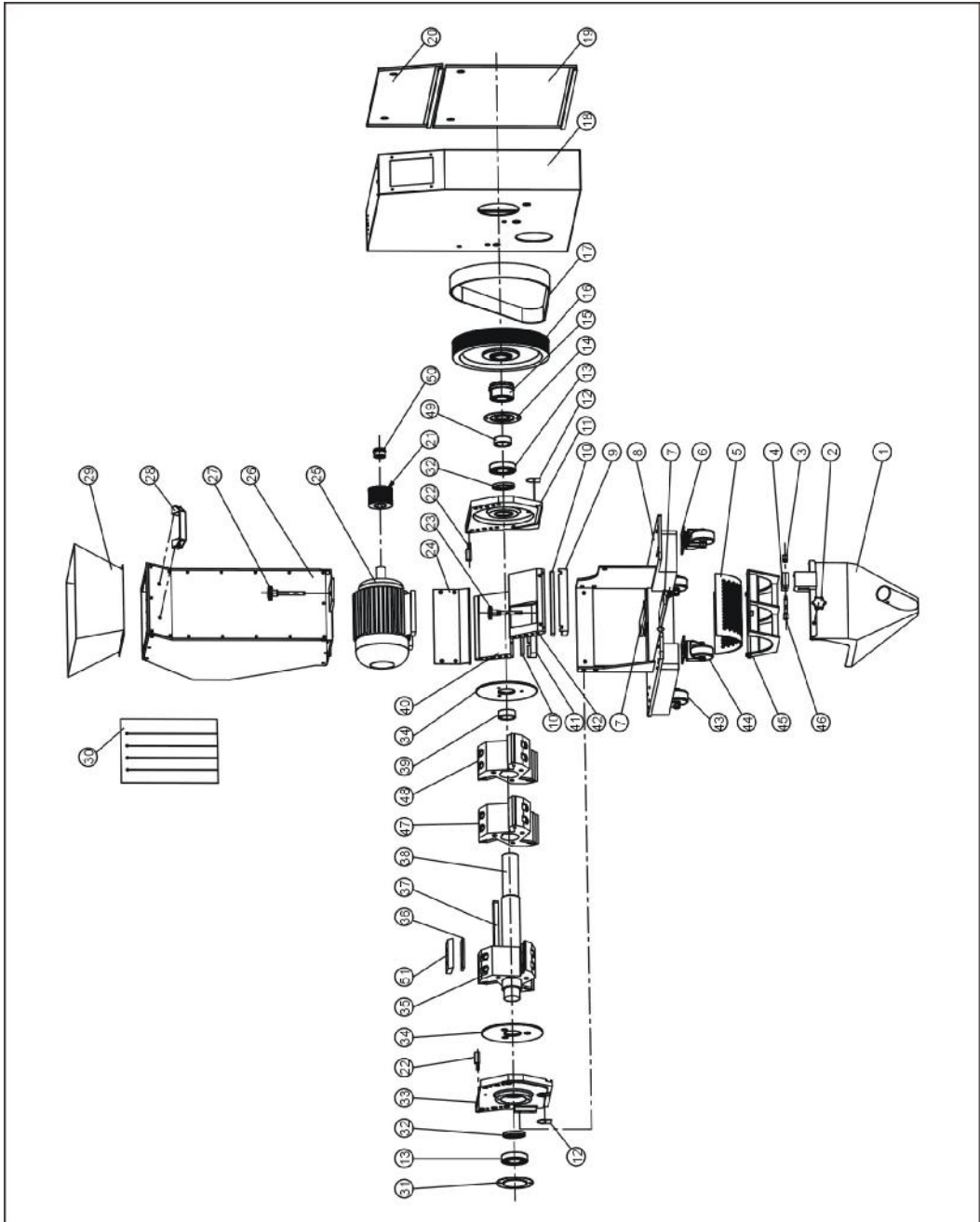

注：零件图中的阿拉伯数字详解见 2.3.2 材料明细表

图 2-5: 系统结构图(SG-1621N)

2.3.2 材料明细表(SG-1621N)

表 2-1: 材料明细表(SG-1621N)

序号	名称	物料编号	序号	名称	物料编号
1	集料盒	-	24	集料盒挂板	-
2	把手	YR40083500000	25	电机(1.5kW)	YM10710600300
3	安全开关把手	BH10024200010	26	进料箱	-
4	安全开关安装板	BH10424500010	27	进料箱梅花组合	BH55162800010
5	筛网(Φ4)**	BL50162111620	28	拉手*	BW20012000140
	筛网(Φ5)**	BL50162150020	29	进料口	-
	筛网(Φ6)**	BL50162111720	30	挡料板	-
	筛网(Φ8)**	BL50162103820	31	左轴承外盖板	-
	筛网(Φ10)**	BL50162131920	32	油封	YR80554200000
	筛网(Φ12)**	BL50162131020	33	左端盘	BH10162010010
6	刹车脚轮 3"	YW03000300000	34	挡料板(65Mn)	YW45162850000
7	马达调节板	-	35	刀架(1)	BH11162850010
8	机架	-	36	动刀片**	YW42162840000
9	前箱块压块	BH10162150010	37	平键 10X199	BH10162110010
10	定刀片**	YW42162100000	38	轴	BH55162100010
11	右端盘	BH10161600010	39	套筒	BH10161500010
12	封板	-	40	后箱块	BH10162600010
13	轴承 6207DD*	YW11620700000	41	后箱块压块	BH10162500010
14	右轴承外盖板	-	42	前箱块	BH10162130010
15	锥套 3020-35	YW30203500000	43	固定脚轮 3"	YW03000300300
16	大带轮	YW30231900000	44	活动脚轮 3"	YW03000300200
17	多楔带 20PJ50 寸*	YW30205000000	45	筛网架	-
18	外壳	-	46	安全开关安装轴	BH10204300010
19	外壳下盖板	-	47	刀架 1	BH10116100010
20	外壳上盖板	-	48	刀架(2)	BH11162110010
21	小带轮	YW30207800000	49	套筒 1	BH10162823010
22	转轴	BH10204100010	50	锥套 1210-28	YW30121002800
23	筛网架梅花组合	BH55162820010	51	锁刀片	BH11162700010

*表示可能损坏的项目; **表示较可能损坏的项目, 建议备份。

请在下单采购零配件之前, 先确认说明书版本号, 以确保零配件物料号与实物一致。

2.3.3 系统结构图(SG-1628N)

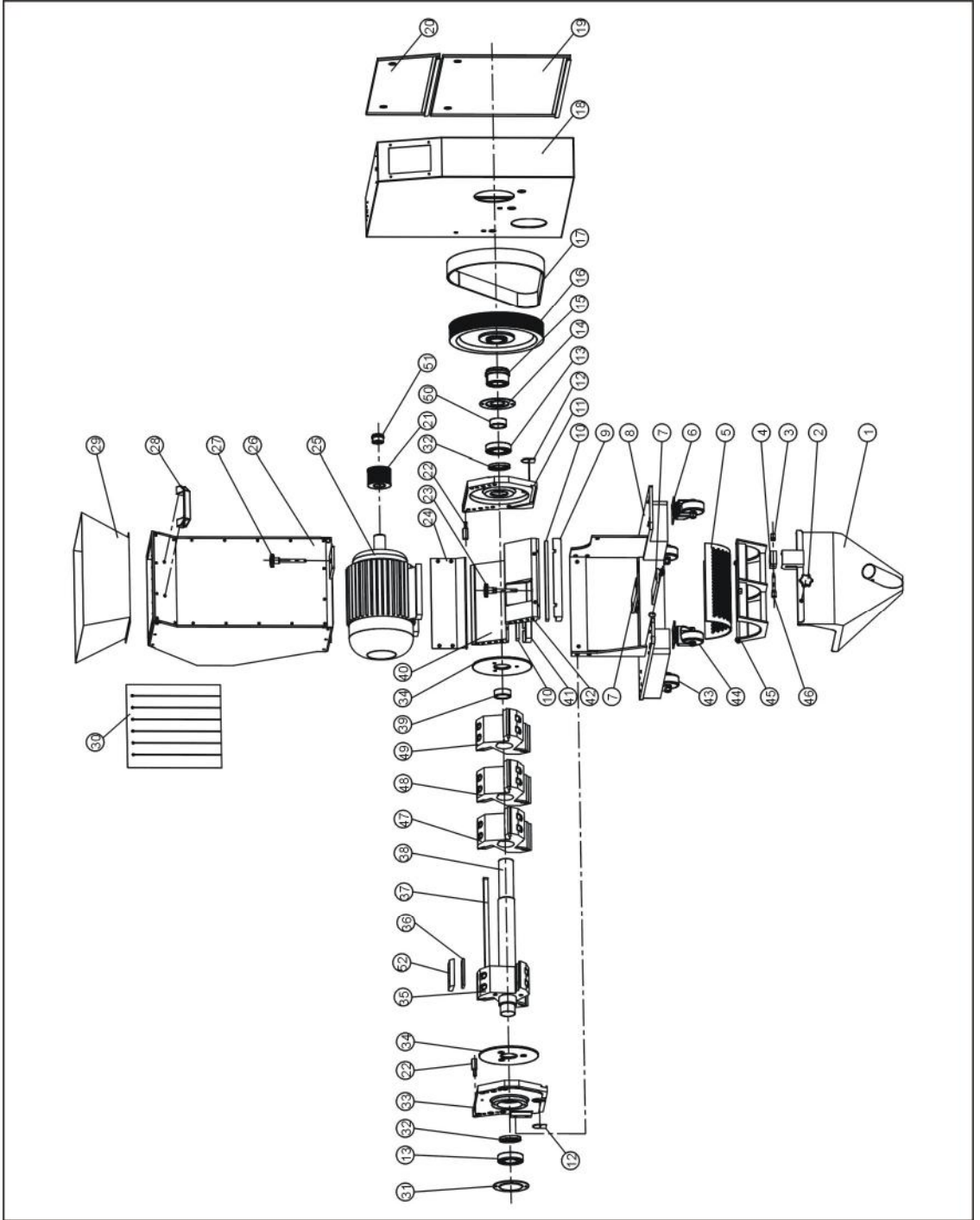

注：零件图中的阿拉伯数字详解见 2.3.4 材料明细表

图 2-6：系统结构图(SG-1628N)

2.3.4 材料明细表(SG-1628N)

表 2-2: 材料明细表(SG-1628N)

序号	名称	物料编号	序号	名称	物料编号
1	集料盒	-	25	电机(2.2kW)	YM10692900000
2	把手	YR40083500000	26	进料箱	-
3	安全开关把手	BH10024200010	27	进料箱梅花组合	BH55162800010
4	安全开关安装板	BH10424500010	28	拉手*	BW20012000140
5	筛网(Φ4)**	BL50162821820	29	进料口	-
	筛网(Φ5)**	BL50162860020	30	挡料板	-
	筛网(Φ6)**	BL50162821920	31	左轴承外盖板	-
	筛网(Φ8)**	BL50162821020	32	油封	YR80554200000
	筛网(Φ10)**	BL50162821120	33	左端盘	BH10162010010
	筛网(Φ12)**	BL50162821220	34	挡料板(65Mn)	YW45162850000
6	刹车脚轮 3"	YW03000300000	35	刀架(1)	BH11162850010
7	马达调节板	-	36	动刀片**	YW42162840000
8	机架	-	37	平键 10X268	BH10162810010
9	前箱块压块	BH10160800010	38	主轴	BH55162600010
10	定刀片**	YW41162820000	39	套筒	BH10161500010
11	右端盘	BH10161600010	40	后箱块	BH10162900010
12	封板	-	41	后箱块压块	BH10160280010
13	轴承 6207DD*	YW11620700000	42	前箱块	BW30162083010
14	右轴承外盖板	-	43	固定脚轮 3"	YW03000300300
15	锥套 3020-35	YW30203500000	44	活动脚轮 3"	YW03000300200
16	大皮带轮	YW30231900000	45	筛网架	-
17	多楔带 20PJ50 寸*	YW30205000000	46	安全开关安装轴	BH10204300010
18	外壳	-	47	刀架 1	BH10116100010
19	外壳下盖板	-	48	刀架 2	BH10216200010
20	外壳上盖板	-	49	刀架(2)	BH11162810010
21	小带轮	YW30207800000	50	套筒 1	BH10162823010
22	转轴	BH10204100010	51	锥套 1210-28	YW30121002800
23	筛网架梅花组合	BH55162820010	52	锁刀片	BH11162700010
24	集料盒挂板	-			

*表示可能损坏的项目；**表示较可能损坏的项目，建议备份。

请在下单采购零配件之前，先确认说明书版本号，以确保零配件物料号与实物一致。

2.3.5 系统结构图(SG-1635N(H))

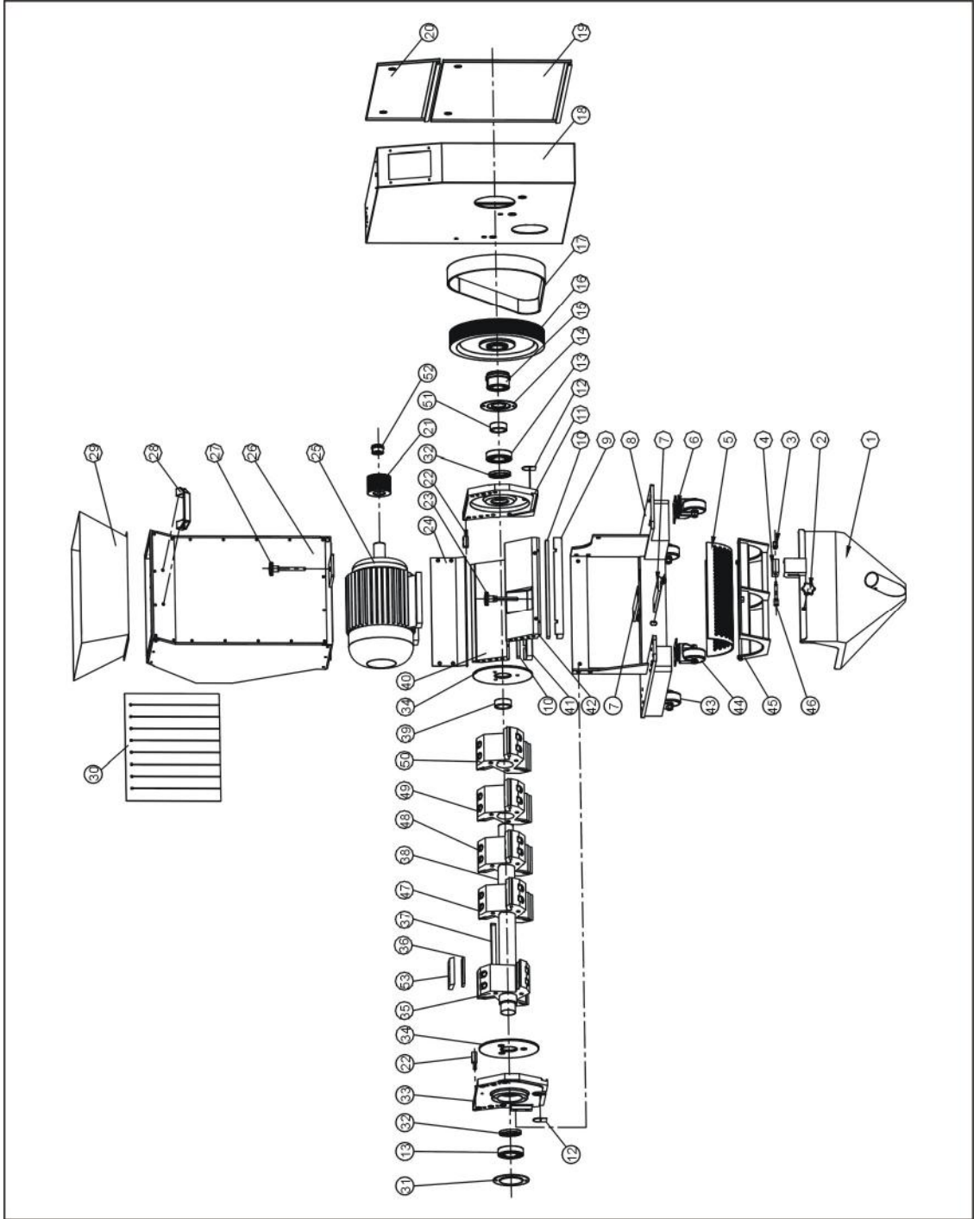

注：零件图中的阿拉伯数字详解见 2.3.6 材料明细表

图 2-7: 系统结构图(SG-1635N(H))

2.3.6 材料明细表(SG-1635N(H))

表 2-3: 材料明细表(SG-1635N)

序号	名称	物料编号	序号	名称	物料编号
1	集料盒	-	25	电机(2.2kW)	YM10692900000
2	把手	YR40083500000	26	进料箱	-
3	安全开关把手	BH10024200010	27	进料箱梅花组合	BH55162800010
4	安全开关安装板	BH10424500010	28	拉手*	BW20012000140
5	筛网(Φ4)**	BL50163521620	29	进料口	-
	筛网(Φ5)**	BL50162050020	30	挡料板	-
	筛网(Φ6)**	BL50163521720	31	左轴承外盖板	-
	筛网(Φ8)**	BL50163521820	32	油封	YR80554200000
	筛网(Φ10)**	BL50163521920	33	左端盘	BH10162010010
	筛网(Φ12)**	BL50163521020	34	挡料板(65Mn)	YW45162850000
6	刹车脚轮 3"	YW03000300000	35	刀架(1)	BH11162850010
7	马达调节板	-	36	动刀片**	YW42162840000
8	机架	-	37	平键 10X337	BH10163510010
9	前箱块压块	BH10163010010	38	轴	BH55163500010
10	定刀片**	YW41163520000	39	套筒	BH10161500010
11	右端盘	BH10161600010	40	后箱块	BH10163560010
12	封板	-	41	后箱块压块	BH10163550010
13	轴承 6207DD*	YW11620700000	42	前箱块	BW30163030010
14	右轴承外盖板	-	43	固定脚轮 3"	YW03000300300
15	锥套 3020-35	YW30203500000	44	活动脚轮 3"	YW03000300200
16	大皮带轮	YW30231900000	45	筛网架	-
17	多楔带 20PJ50 寸*	YW30205000000	46	安全开关安装轴	BH10204300010
18	外壳	-	47	刀架 1	BH10116100010
19	外壳下盖板	-	48	刀架 2	BH10216200010
20	外壳上盖板	-	49	刀架 3	BH10316300010
21	小带轮	YW30207800000	50	刀架(2)	BH11162050010
22	转轴	BH10204100010	51	套筒 1	BH10162823010
23	筛网架梅花组合	BH55162820010	52	锥套 1210-28	YW30121002800
24	集料盒挂板	-	53	锁刀片	BH11162700010

*表示可能损坏的项目；**表示较可能损坏的项目，建议备份。

请在下单采购零配件之前，先确认说明书版本号，以确保零配件物料号与实物一致。

表 2-4: 材料明细表(SG-1635NH)

序号	名称	物料编号	序号	名称	物料编号
1	集料盒	-	25	电机(3.0kW)	YM10361900000
2	把手	YR40083500000	26	进料箱	-
3	安全开关把手	BH10024200010	27	进料箱梅花组合	BH55162800010
4	安全开关安装板	BH10424500010	28	拉手*	BW20012000140
5	筛网(Φ4)**	BL50163521620	29	进料口	-
	筛网(Φ5)**	BL50162050020	30	挡料板	-
	筛网(Φ6)**	BL50163521720	31	左轴承外盖板	-
	筛网(Φ8)**	BL50163521820	32	油封	YR80554200000
	筛网(Φ10)**	BL50163521920	33	左端盘	BH10162010010
	筛网(Φ12)**	BL50163521020	34	挡料板(65Mn)	YW45162850000
6	刹车脚轮 3"	YW03000300000	35	刀架(1)	BH11162850010
7	马达调节板	-	36	动刀片**	YW42162840000
8	机架	-	37	平键 10X337	BH10163510010
9	前箱块压块	BH10163010010	38	轴	BH55163500010
10	定刀片**	YW41163520000	39	套筒	BH10161500010
11	右端盘	BH10161600010	40	后箱块	BH10163560010
12	封板	-	41	后箱块压块	BH10163550010
13	轴承 6207DD*	YW11620700000	42	前箱块	BW30163030010
14	右轴承外盖板	-	43	固定脚轮 3"	YW03000300300
15	锥套 3020-35	YW30203500000	44	活动脚轮 3"	YW03000300200
16	大皮带轮	YW30231900000	45	筛网架	-
17	多楔带 20PJ50 寸*	YW30205000000	46	安全开关安装轴	BH10204300010
18	外壳	-	47	刀架 1	BH10116100010
19	外壳下盖板	-	48	刀架 2	BH10216200010
20	外壳上盖板	-	49	刀架 3	BH10316300010
21	小带轮	YW30207800000	50	刀架(2)	BH11162050010
22	转轴	BH10204100010	51	套筒 1	BH10162823010
23	筛网架梅花组合	BH55162820010	52	锥套 1210-28	YW30121002800
24	集料盒挂板	-	53	锁刀片	BH11162700010

*表示可能损坏的项目; **表示较可能损坏的项目, 建议备份。

请在下单采购零配件之前, 先确认说明书版本号, 以确保零配件物料号与实物一致。

2.3.7 系统结构图(SG-2028N(H))

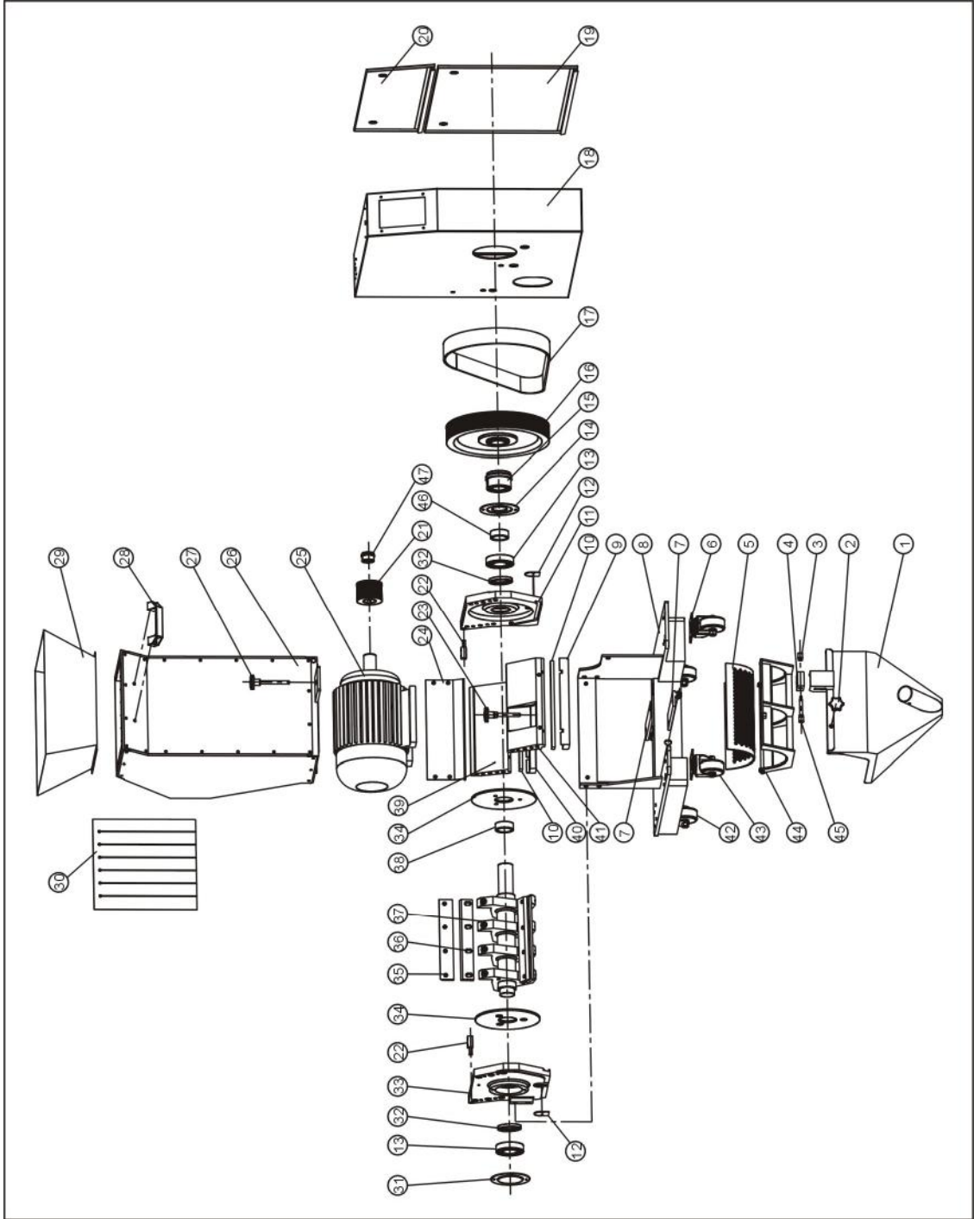

注：零件图中的阿拉伯数字详解见 2.3.8 材料明细表

图 2-8: 系统结构图(SG-2028N(H))

2.3.8 材料明细表(SG-2028N(H))

表 2-5: 材料明细表(SG-2028N)

序号	名称	物料编号	序号	名称	物料编号
1	集料盒	-	22	转轴	BH10204100010
2	把手	YR40083500000	23	筛网架梅花组合	BH10204220010
3	安全开关把手	BH10024200010	24	集料盒挂板	-
4	安全开关安装板	BH10424500010	25	电机(2.2kW)	YM10692900000
5	筛网(Φ4)**	BL50202810620	26	进料箱	-
	筛网(Φ5)**	BL50202810720	27	进料箱梅花组合	BH85204120010
	筛网(Φ6)**	BL55202850020	28	拉手*	BW20012000140
	筛网(Φ7)**	BL50202810820	29	进料口	-
	筛网(Φ8)**	BL50202810920	30	挡料板	-
	筛网(Φ10)**	BL50202811020	31	左轴承外盖板	-
	筛网(Φ12)**	BL50202811120	32	油封	YR80557200000
6	刹车脚轮 3"	YW03000300000	33	左端盘	BH10204210010
7	马达调节板	-	34	挡料板(65Mn)	BH11020020010
8	机架	-	35	刀片压板	BH11202850010
9	前箱块压块	BH10202810010	36	动刀片**	YW43202800000
10	定刀片**	YW41202800000	37	刀架轴	BH11002028010
11	右端盘	BH10204600010	38	套筒	BH10204500010
12	封板	-	39	后箱块	BH10020208010
13	轴承 6209DD*	YW11620900000	40	后箱块压块	BH10020270010
14	右轴承外盖板	-	41	前箱块	BH10202830010
15	锥套 3020-45	YW30302450000	42	固定脚轮 3"	YW03000300300
16	大皮带轮	YW30231900000	43	活动脚轮 3"	YW03000300200
17	多楔带 20PJ53 寸*	YR00532000000	44	筛网架	-
18	外壳	-	45	安全开关安装轴	BH10204300010
19	外壳下盖板	-	46	套筒 1	BH10369002110
20	外壳上盖板	-	47	锥套 1610-28	YW30121002800
21	小带轮	YW30207800000			

*表示可能损坏的项目；**表示较可能损坏的项目，建议备份。

请在下单采购零配件之前，先确认说明书版本号，以确保零配件物料号与实物一致。

表 2-6: 材料明细表(SG-2028NH)

序号	名称	物料编号	序号	名称	物料编号
1	集料盒	-	22	转轴	BH10204100010
2	把手	YR40083500000	23	筛网架梅花组合	BH10204220010
3	安全开关把手	BH10024200010	24	集料盒挂板	-
4	安全开关安装板	BH10424500010	25	电机(3.0kW)	YM10361900000
5	筛网(Φ4)**	BL50202810620	26	进料箱	-
	筛网(Φ5)**	BL50202810720	27	进料箱梅花组合	BH85204120010
	筛网(Φ6)**	BL55202850020	28	拉手*	BW20012000140
	筛网(Φ7)**	BL50202810820	29	进料口	-
	筛网(Φ8)**	BL50202810920	30	挡料板	-
	筛网(Φ10)**	BL50202811020	31	左轴承外盖板	-
	筛网(Φ12)**	BL50202811120	32	油封	YR80557200000
6	刹车脚轮 3"	YW03000300000	33	左端盘	BH10204210010
7	马达调节板	-	34	挡料板(65Mn)	BH11020020010
8	机架	-	35	刀片压板	BH11202850010
9	前箱块压块	BH10202810010	36	动刀片**	YW43202800000
10	定刀片**	YW41202800000	37	刀架轴	BH11002028010
11	右端盘	BH10204600010	38	套筒	BH10204500010
12	封板	-	39	后箱块	BH10020208010
13	轴承 6209DD*	YW11620900000	40	后箱块压块	BH10020270010
14	右轴承外盖板	-	41	前箱块	BH10202830010
15	锥套 3020-45	YW30302450000	42	固定脚轮 3"	YW03000300300
16	大皮带轮	YW30231900000	43	活动脚轮 3"	YW03000300200
17	多楔带 20PJ53 寸*	YR00532000000	44	筛网架	-
18	外壳	-	45	安全开关安装轴	BH10204300010
19	外壳下盖板	-	46	套筒 1	BH10369002110
20	外壳上盖板	-	47	锥套 1610-28	YW30121002800
21	小带轮	YW30207800000			

*表示可能损坏的项目；**表示较可能损坏的项目，建议备份。

请在下单采购零配件之前，先确认说明书版本号，以确保零配件物料号与实物一致。

2.3.9 系统结构图(SG-2028NC(H))

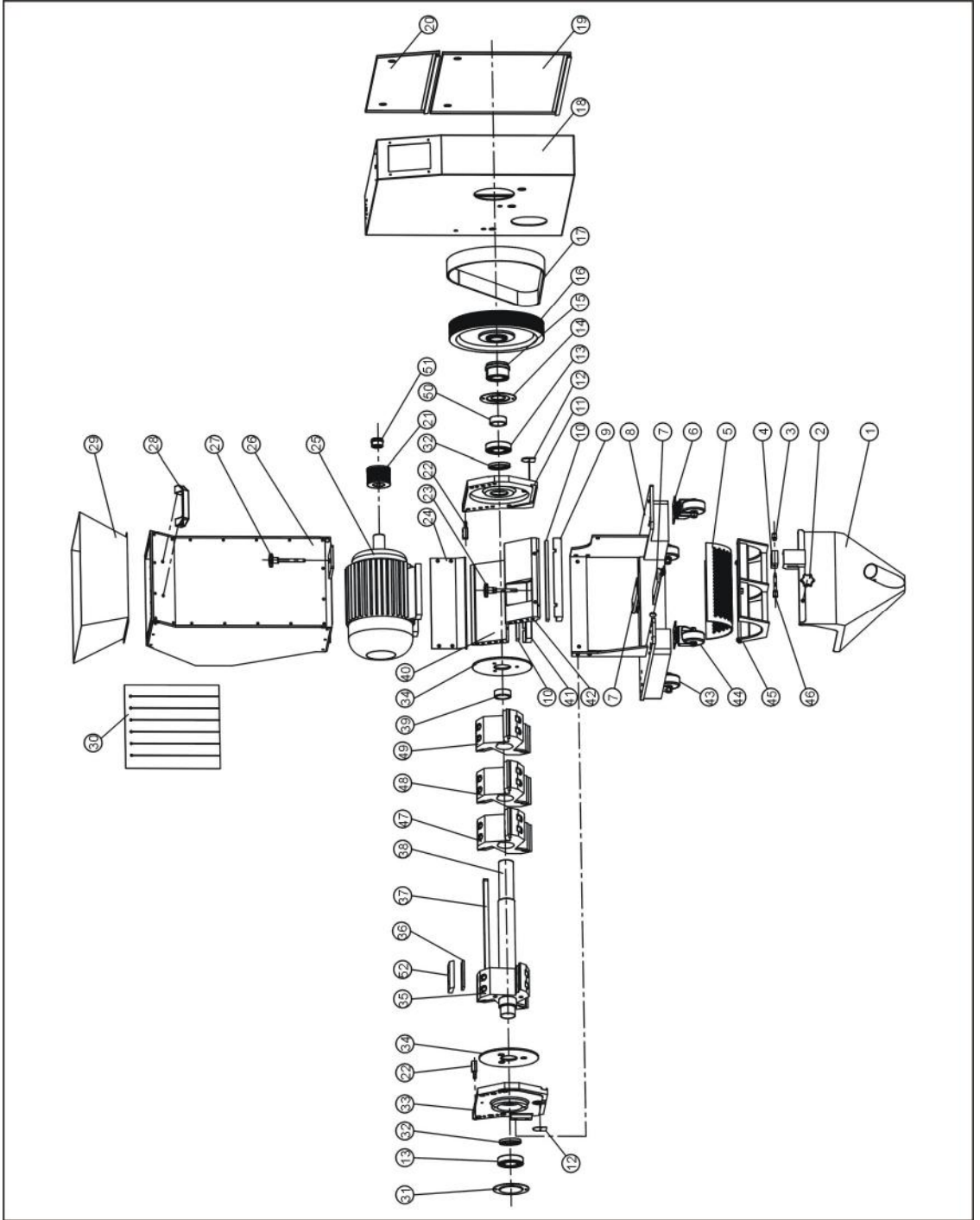

注：零件图中的阿拉伯数字详解见 2.3.10 材料明细表

图 2-9: 系统结构图(SG-2028NC(H))

2.3.10 材料明细表(SG-2028NC(H))

表 2-7: 材料明细表(SG-2028NC)

序号	名称	物料编号	序号	名称	物料编号
1	集料盒	-	24	集料盒挂板	-
2	把手	YR40083500000	25	电机(2.2kW)	YM10692900000
3	安全开关把手	BH10024200010	26	进料箱	-
4	安全开关安装板	BH10424500010	27	进料箱梅花组合	BH85204120010
5	筛网(Φ4)**	BL50202810620	28	拉手*	BW20012000140
	筛网(Φ5)**	BL50202810720	29	进料口	-
	筛网(Φ6)**	BL55202850020	30	挡料板	-
	筛网(Φ7)**	BL50202810820	31	左轴承外盖板	-
	筛网(Φ8)**	BL50202810920	32	油封	YR80557200000
	筛网(Φ10)**	BL50202811020	33	左端盘	BH10204210010
	筛网(Φ12)**	BL50202811120	34	挡料板 (65Mn)	BH11020020010
6	刹车脚轮 3"	YW03000300000	35	刀架 1	BW30200320010
7	马达调节板	-	36	动刀片**	BW41200100010
8	机架	-	37	平键 14X267	BH11202800310
9	前箱块压块	BH10202810010	38	轴	BH11202810010
10	定刀片**	YW41202800000	39	套筒	BH10204500010
11	右端盘	BH10204600010	40	后箱块	BH10020208010
12	封板	-	41	后箱块压块	BH10020270010
13	轴承 6209DD*	YW11620900000	42	前箱块	BH10202830010
14	右轴承外盖板	-	43	固定脚轮 3"	YW03000300300
15	锥套 3020-45	YW30302450000	44	活动脚轮 3"	YW03000300200
16	大皮带轮	YW30231900000	45	筛网架	-
17	多楔带 20PJ53 寸*	YR00532000000	46	安全开关安装轴	BH10204300010
18	外壳	-	47	刀架 2	BW30202420010
19	外壳下盖板	-	48	刀架 3	BW30200520010
20	外壳上盖板	-	49	刀架 4	BW30202800210
21	小带轮	YW30209800000	50	套筒 1	BH10369002110
22	转轴	BH10204100010	51	锥套 1610-28	YW30162800200
23	筛网架梅花组合	BH10204220010	52	锁刀片	BH10235200010

*表示可能损坏的项目；**表示较可能损坏的项目，建议备份。

请在下单采购零配件之前，先确认说明书版本号，以确保零配件物料号与实物一致。

表 2-8: 材料明细表(SG-2028NCH)

序号	名称	物料编号	序号	名称	物料编号
1	集料盒	-	24	集料盒挂板	-
2	把手	YR40083500000	25	电机(3.0kW)	YM10361900000
3	安全开关把手	BH10024200010	26	进料箱	-
4	安全开关安装板	BH10424500010	27	进料箱梅花组合	BH85204120010
5	筛网(Φ4)**	BL50202810620	28	拉手*	BW20012000140
	筛网(Φ5)**	BL50202810720	29	进料口	-
	筛网(Φ6)**	BL55202850020	30	挡料板	-
	筛网(Φ7)**	BL50202810820	31	左轴承外盖板	-
	筛网(Φ8)**	BL50202810920	32	油封	YR80557200000
	筛网(Φ10)**	BL50202811020	33	左端盘	BH10204210010
	筛网(Φ12)**	BL50202811120	34	挡料板 (65Mn)	BH11020020010
6	刹车脚轮 3"	YW03000300000	35	刀架 1	BW30200320010
7	马达调节板	-	36	动刀片**	BW41200100010
8	机架	-	37	平键 14X267	BH11202800310
9	前箱块压块	BH10202810010	38	轴	BH11202810010
10	定刀片**	YW41202800000	39	套筒	BH10204500010
11	右端盘	BH10204600010	40	后箱块	BH10020208010
12	封板	-	41	后箱块压块	BH10020270010
13	轴承 6209DD*	YW11620900000	42	前箱块	BH10202830010
14	右轴承外盖板	-	43	固定脚轮 3"	YW03000300300
15	锥套 3020-45	YW30302450000	44	活动脚轮 3"	YW03000300200
16	大皮带轮	YW30231900000	45	筛网架	-
17	多楔带 20PJ53 寸*	YR00532000000	46	安全开关安装轴	BH10204300010
18	外壳	-	47	刀架 2	BW30202420010
19	外壳下盖板	-	48	刀架 3	BW30200520010
20	外壳上盖板	-	49	刀架 4	BW30202800210
21	小带轮	YW30209800000	50	套筒 1	BH10369002110
22	转轴	BH10204100010	51	锥套 1610-28	YW30162800200
23	筛网架梅花组合	BH10204220010	52	锁刀片	BH10235200010

*表示可能损坏的项目；**表示较可能损坏的项目，建议备份。

请在下单采购零配件之前，先确认说明书版本号，以确保零配件物料号与实物一致。

2.3.11 系统结构图(SG-2042N(H))

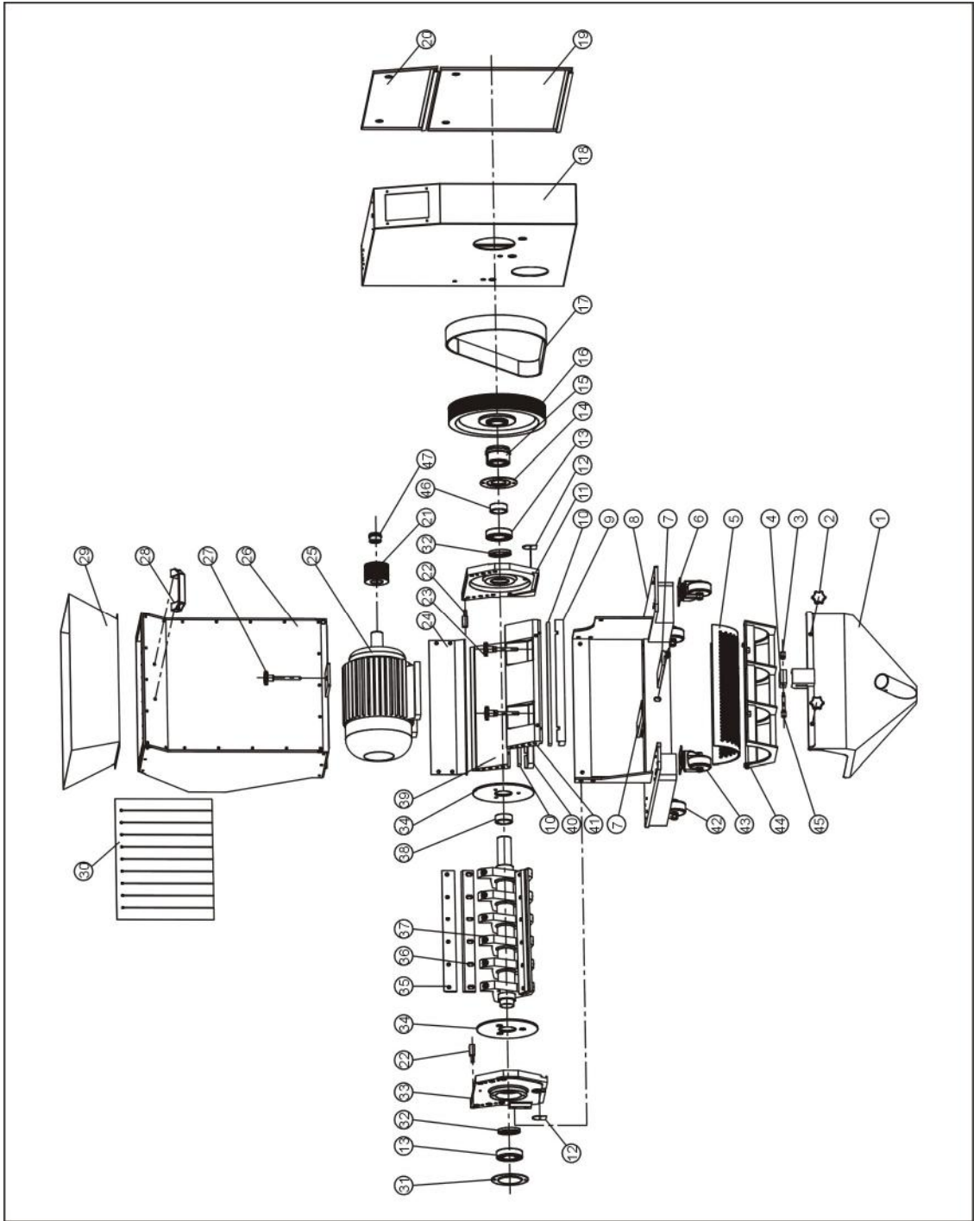

注：零件图中的阿拉伯数字详解见 2.3.12 材料明细表

图 2-10：系统结构图(SG-2042N(H))

2.3.12 材料明细表(SG-2042N(H))

表 2-9: 材料明细表(SG-2042N)

序号	名称	物料编号	序号	名称	物料编号
1	集料盒	-	22	转轴	BH10204100010
2	把手	YR40083500000	23	筛网架梅花组合	BH10204220010
3	安全开关把手	BH10024200010	24	集料盒挂板	-
4	安全开关安装板	BH10424500010	25	电机(3.0kW)	YM10361900000
5	筛网(Φ4)**	BL50202811620	26	进料箱	-
	筛网(Φ5)**	BL50202811720	27	进料箱梅花组合	BH85204120010
	筛网(Φ6)**	BL55204260020	28	拉手*	BW20012000140
	筛网(Φ7)**	BL50202811820	29	进料口	-
	筛网(Φ8)**	BL50202811920	30	挡料板	-
	筛网(Φ10)**	BL50202812020	31	左轴承外盖板	-
	筛网(Φ12)**	BL50202812120	32	油封	YR80557200000
6	刹车脚轮 3”	YW03000300000	33	左端盘	BH10204210010
7	马达调节板	-	34	挡料板 (65Mn)	BH11020020010
8	机架	-	35	刀片压板	BH11204250010
9	前箱块压块	BH10235000010	36	动刀片**	YW43204200000
10	定刀片**	YW41041900000	37	刀架轴	BH11204260010
11	右端盘	BH10204600010	38	套筒	BH10204500010
12	封板	-	39	后箱块	BH10204290010
13	轴承 6209DD*	YW11620900000	40	后箱块压块	BH10024280010
14	右轴承外盖板	-	41	前箱块	BH10204230010
15	锥套 3020-45	YW30302450000	42	固定脚轮 3”	YW03000300300
16	大皮带轮	YW30231900000	43	活动脚轮 3”	YW03000300200
17	多楔带 20PJ53.3 寸*	YW30253300000	44	筛网架	-
18	外壳	-	45	安全开关安装轴	BH10204300010
19	外壳下盖板	-	46	套筒 1	BH10369002110
20	外壳上盖板	-	47	锥套 1610-38	YW30163800000
21	小带轮	YW30209800000			

*表示可能损坏的项目；**表示较可能损坏的项目，建议备份。

请在下单采购零配件之前，先确认说明书版本号，以确保零配件物料号与实物一致。

表 2-10: 材料明细表(SG-2042NH)

序号	名称	物料编号	序号	名称	物料编号
1	集料盒	-	22	转轴	BH10204100010
2	把手	YR40083500000	23	筛网架梅花组合	BH10204220010
3	安全开关把手	BH10024200010	24	集料盒挂板	-
4	安全开关安装板	BH10424500010	25	电机(4.0kW)	YM10113300000
5	筛网(Φ4)**	BL50202811620	26	进料箱	-
	筛网(Φ5)**	BL50202811720	27	进料箱梅花组合	BH85204120010
	筛网(Φ6)**	BL55204260020	28	拉手*	BW20012000140
	筛网(Φ7)**	BL50202811820	29	进料口	-
	筛网(Φ8)**	BL50202811920	30	挡料板	-
	筛网(Φ10)**	BL50202812020	31	左轴承外盖板	-
	筛网(Φ12)**	BL50202812120	32	油封	YR80557200000
6	刹车脚轮 3”	YW03000300000	33	左端盘	BH10204210010
7	马达调节板	-	34	挡料板 (65Mn)	BH11020020010
8	机架	-	35	刀片压板	BH11204250010
9	前箱块压块	BH10235000010	36	动刀片**	YW43204200000
10	定刀片**	YW41041900000	37	刀架轴	BH11204260010
11	右端盘	BH10204600010	38	套筒	BH10204500010
12	封板	-	39	后箱块	BH10204290010
13	轴承 6209DD*	YW11620900000	40	后箱块压块	BH10024280010
14	右轴承外盖板	-	41	前箱块	BH10204230010
15	锥套 3020-45	YW30302450000	42	固定脚轮 3”	YW03000300300
16	大皮带轮	YW30231900000	43	活动脚轮 3”	YW03000300200
17	多楔带 20PJ53.3 寸*	YW30253300000	44	筛网架	-
18	外壳	-	45	安全开关安装轴	BH10204300010
19	外壳下盖板	-	46	套筒 1	BH10369002110
20	外壳上盖板	-	47	锥套 1610-38	YW30163800000
21	小带轮	YW30209800000			

*表示可能损坏的项目；**表示较可能损坏的项目，建议备份。

请在下单采购零配件之前，先确认说明书版本号，以确保零配件物料号与实物一致。

2.3.13 系统结构图(SG-2042NC(H))

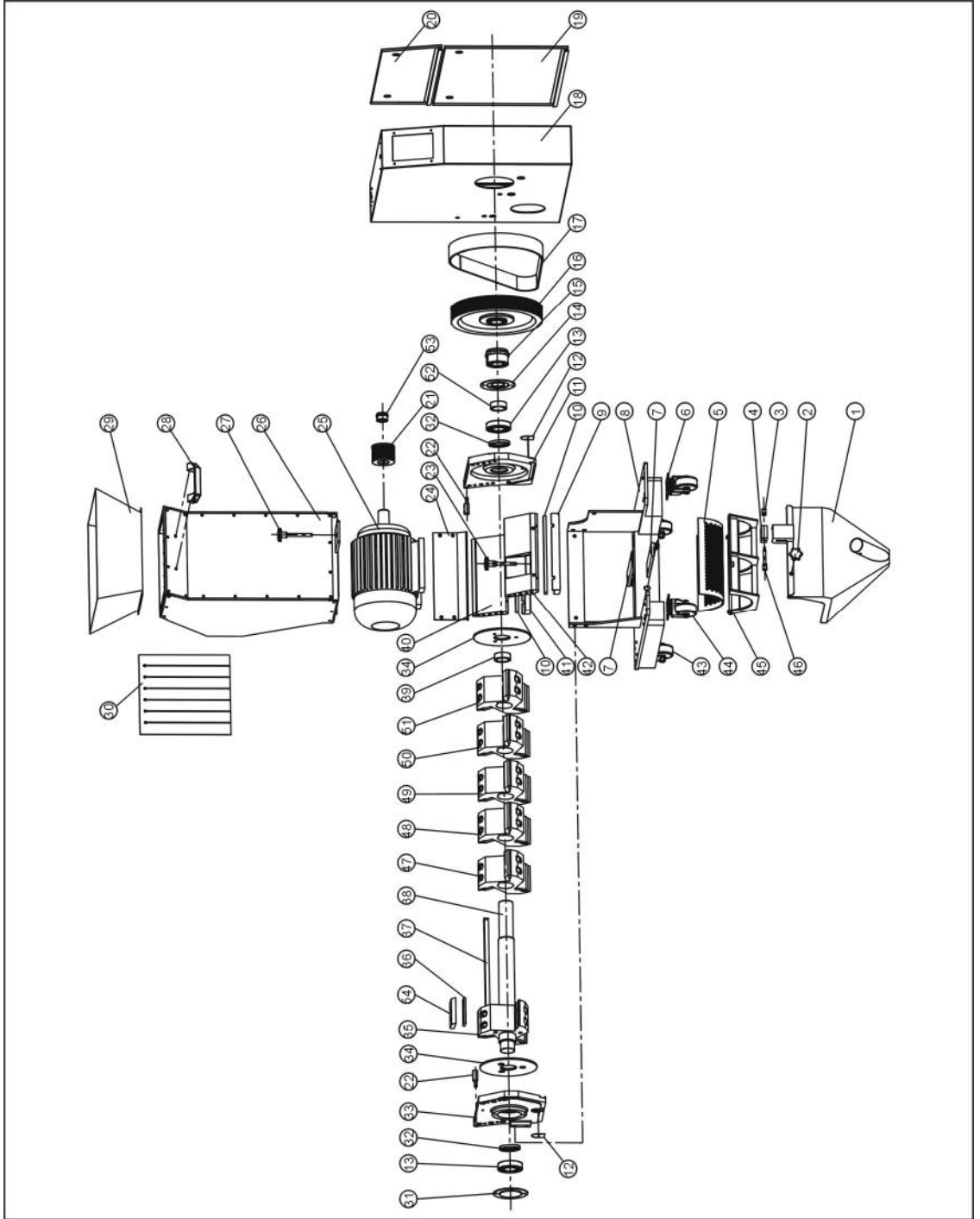

注：零件图中的阿拉伯数字详解见 2.3.14 材料明细表

图 2-11：系统结构图(SG-2042NC(H))

2.3.14 材料明细表(SG-2042NC(H))

表 2-11: 材料明细表(SG-2042NC)

序号	名称	物料编号	序号	名称	物料编号
1	集料盒	-	25	电机(3.0kW)	YM10713000800
2	把手	YR40083500000	26	进料箱	-
3	安全开关把手	BH10024200010	27	进料箱梅花组合	BH85204120010
4	安全开关安装板	BH10424500010	28	拉手*	BW20012000140
5	筛网(Φ4)**	BL50202811620	29	进料口	-
	筛网(Φ5)**	BL50202811720	30	挡料板	-
	筛网(Φ6)**	BL55204260020	31	左轴承外盖板	-
	筛网(Φ7)**	BL50202811820	32	油封	YR80557200000
	筛网(Φ8)**	BL50202811920	33	左端盘	BH10204210010
	筛网(Φ10)**	BL50202812020	34	挡料板(65Mn)	BH11020020010
	筛网(Φ12)**	BL50202812120	35	刀架 1	BW30200320010
6	刹车脚轮 3"	YW03000300000	36	动刀片**	BW41200100010
7	马达调节板	-	37	平键 14X267	BH11204200510
8	机架	-	38	轴	BH11204210110
9	前箱块压块	BH10235000010	39	套筒	BH10204500010
10	定刀片**	YW41041900000	40	后箱块	BH10204290010
11	右端盘	BH10204600010	41	后箱块压块	BH10024280010
12	封板	-	42	前箱块	BH10204230010
13	轴承 6209DD*	YW11620900000	43	固定脚轮 3"	YW03000300300
14	右轴承外盖板	-	44	活动脚轮 3"	YW03000300200
15	锥套 3020-45	YW30302450000	45	筛网架	-
16	大皮带轮	YW30231900000	46	安全开关安装轴	BH10204300010
17	多楔带 20PJ53.3 寸*	YW30253300000	47	刀架 2	BW30202420010
18	外壳	-	48	刀架 3	BW30200520010
19	外壳下盖板	-	49	刀架 4	BW30204220210
20	外壳上盖板	-	50	刀架 5	BW30204220310
21	小带轮	YW30209800000	51	刀架 6	BW30204220410
22	转轴	BH10204100010	52	套筒 1	BH10369002110
23	筛网架梅花组合	BH10204220010	53	锥套 1610-38	YW30163800000
24	集料盒挂板	-	54	锁刀片	BH10235200010

*表示可能损坏的项目；**表示较可能损坏的项目，建议备份。

请在下单采购零配件之前，先确认说明书版本号，以确保零配件物料号与实物一致。

表 2-12: 材料明细表(SG-2042NCH)

序号	名称	物料编号	序号	名称	物料编号
1	集料盒	-	25	电机(4.0kW)	YM10713300600
2	把手	YR40083500000	26	进料箱	-
3	安全开关把手	BH10024200010	27	进料箱梅花组合	BH85204120010
4	安全开关安装板	BH10424500010	28	拉手*	BW20012000140
5	筛网(Φ4)**	BL50202811620	29	进料口	-
	筛网(Φ5)**	BL50202811720	30	挡料板	-
	筛网(Φ6)**	BL55204260020	31	左轴承外盖板	-
	筛网(Φ7)**	BL50202811820	32	油封	YR80557200000
	筛网(Φ8)**	BL50202811920	33	左端盘	BH10204210010
	筛网(Φ10)**	BL50202812020	34	挡料板(65Mn)	BH11020020010
	筛网(Φ12)**	BL50202812120	35	刀架 1	BW30200320010
6	刹车脚轮 3"	YW03000300000	36	动刀片**	BW41200100010
7	马达调节板	-	37	平键 14X267	BH11204200510
8	机架	-	38	轴	BH11204210110
9	前箱块压块	BH10235000010	39	套筒	BH10204500010
10	定刀片**	YW41041900000	40	后箱块	BH10204290010
11	右端盘	BH10204600010	41	后箱块压块	BH10024280010
12	封板	-	42	前箱块	BH10204230010
13	轴承 6209DD*	YW11620900000	43	固定脚轮 3"	YW03000300300
14	右轴承外盖板	-	44	活动脚轮 3"	YW03000300200
15	锥套 3020-45	YW30302450000	45	筛网架	-
16	大皮带轮	YW30231900000	46	安全开关安装轴	BH10204300010
17	多楔带 20PJ53.3 寸*	YW30253300000	47	刀架 2	BW30202420010
18	外壳	-	48	刀架 3	BW30200520010
19	外壳下盖板	-	49	刀架 4	BW30204220210
20	外壳上盖板	-	50	刀架 5	BW30204220310
21	小带轮	YW30209800000	51	刀架 6	BW30204220410
22	转轴	BH10204100010	52	套筒 1	BH10369002110
23	筛网架梅花组合	BH10204220010	53	锥套 1610-38	YW30163800000
24	集料盒挂板	-	54	锁刀片	BH10235200010

*表示可能损坏的项目；**表示较可能损坏的项目，建议备份。

请在下单采购零配件之前，先确认说明书版本号，以确保零配件物料号与实物一致。