

2.2 机器零件图

2.2.1 单色色母机零件图

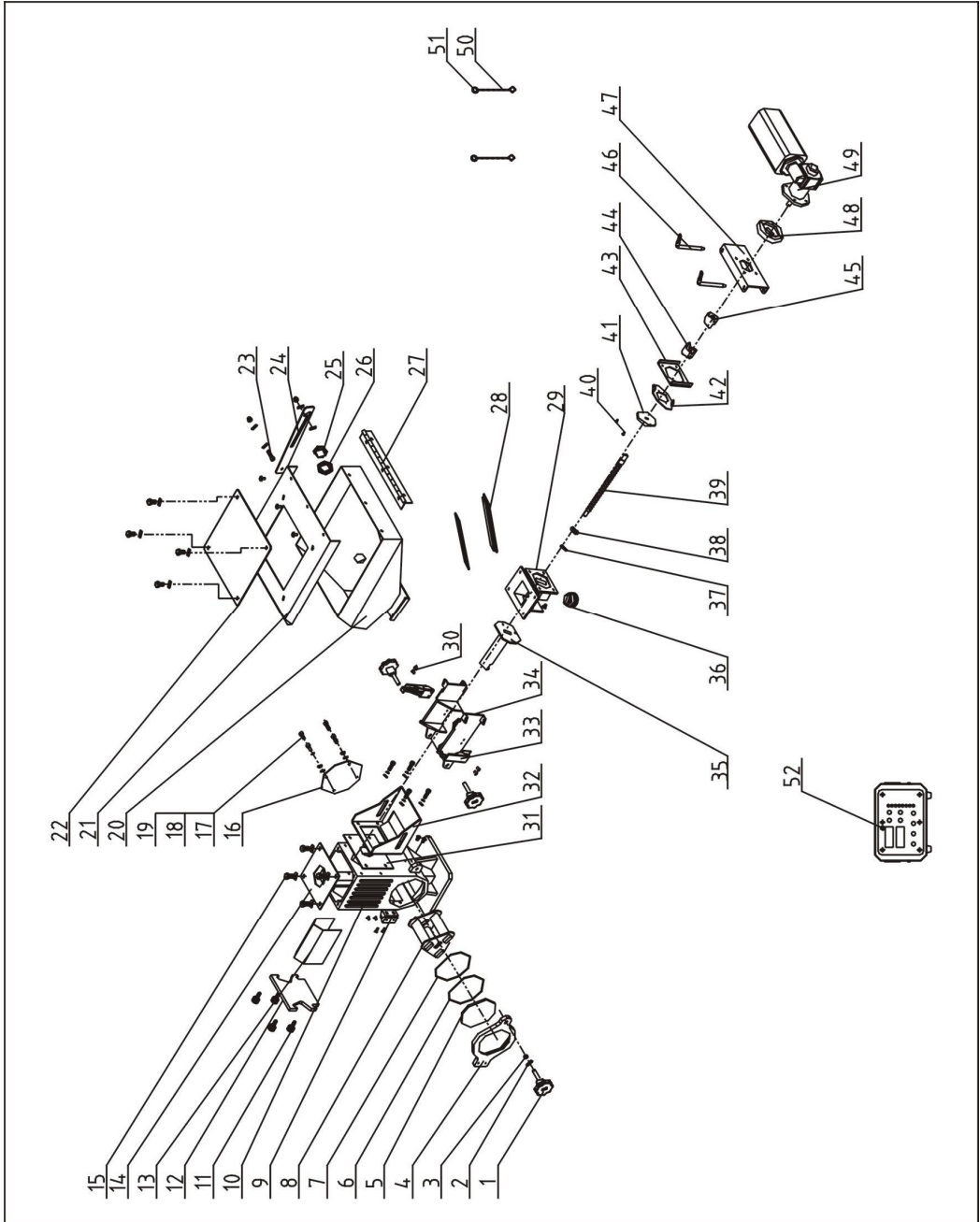

注：零件图中的阿拉伯数字详解见 2.2.2 材料明细表

图 2-3：单色色母机零件图

2.2.2 单色色母机材料明细表

表 2-1: 单色色母机材料明细表(SCM)

序号	名称	物料编号	序号	名称	物料编号
1	五星把手 B 型 M8×35	YR40084500000	30	十字槽盘头螺钉 M4×10	YW62041000100
2	平垫圈 8	YW66081900000	31	挡料胶皮(螺杆 12 用)	YR10002600000
3	六角螺母 M8	YW64000800100		挡料胶皮(螺杆 16 和 20 用)	YR10003600000
4	底座门	BW20387500210		挡料胶皮(螺杆 30 用)	YR10004700000
5	强化玻璃*	YW70125000000	32	侧固定架	--
6	孔用弹性挡圈 GB893.1-86-98	YW69869800000	33	新款弹簧扣可调式	YW02003000400
7	O 型密封圈	YR20162600100	34	主体固定架 1	--
8	三管磁力架	BY10500010050	35	色母机螺杆 ϕ 12 套筒	BL31003804520
9	磁力底座合页	BL01005020020		色母机螺杆 ϕ 16 套筒	BL31003804820
10	底座	BW20000000010		色母机螺杆 ϕ 20 套筒	BL31003804720
11	手扭螺丝 M6×6×16	YW69616100000	36	螺帽	BH10003800610
12	色母机端板	BH14129600010	37	轴用弹性挡圈 GB/T 894.1 8	YW69008000200
13	色母机档料板	-	38	色母机螺杆配件 2	BR90240801410
14	底座盖	-	39	ϕ 12 螺杆	YW09001200100
15	外六角螺丝 M8×16	YW60081600100		ϕ 16 螺杆	YW09001600100
16	后盖	-		ϕ 20 螺杆	YW09002000000
17	内六角螺丝 M6×20	YW61062000200		ϕ 30 螺杆	YW09003000000
18	平垫圈 6	YW66061200000	40	平头十字螺丝 M3×6	YW61030600100
19	弹簧垫圈 6	YW65006000100	41	色母机螺杆配件 3	BR90387501510
20	储料斗	-	42	螺杆连接片	--
21	储料斗盖	-	43	色母机输送连接板	--
22	储料斗盖板	BW09202000000	44	联轴器 1	YW61030600100
23	内六角螺丝 M6×25	YW61062500000	45	联轴器 2	YW61030600100
24	料斗连接板	-	46	马达固定转销	BH11003800610
25	料位计塞头	BR30008400050	47	主体固定架 2	--
26	料位计塞头螺母 M30×1.5	YR30301500000	48	送料马达法兰	BH13003200010
27	长排合页	YW06380300000	49	减速马达 *	YM50652500000
28	视料窗	BR90380400010	50	线径 1.2 钮链**	YW90120000000
29	输送管(用于螺杆 12 和 16 和 20)	BL31003804920	51	不锈钢钥匙圈 1.2×16 **	YW00151300000
	输送管(用于螺杆 30)	BL31003802110	52	控制箱组合	--

*表示可能损坏的项目；**表示较可能损坏的项目，建议备份。

请在下单采购零配件之前，先确认说明书版本号，以确保零配件物料号与实物一致。

2.2.3 双色色母机零件图

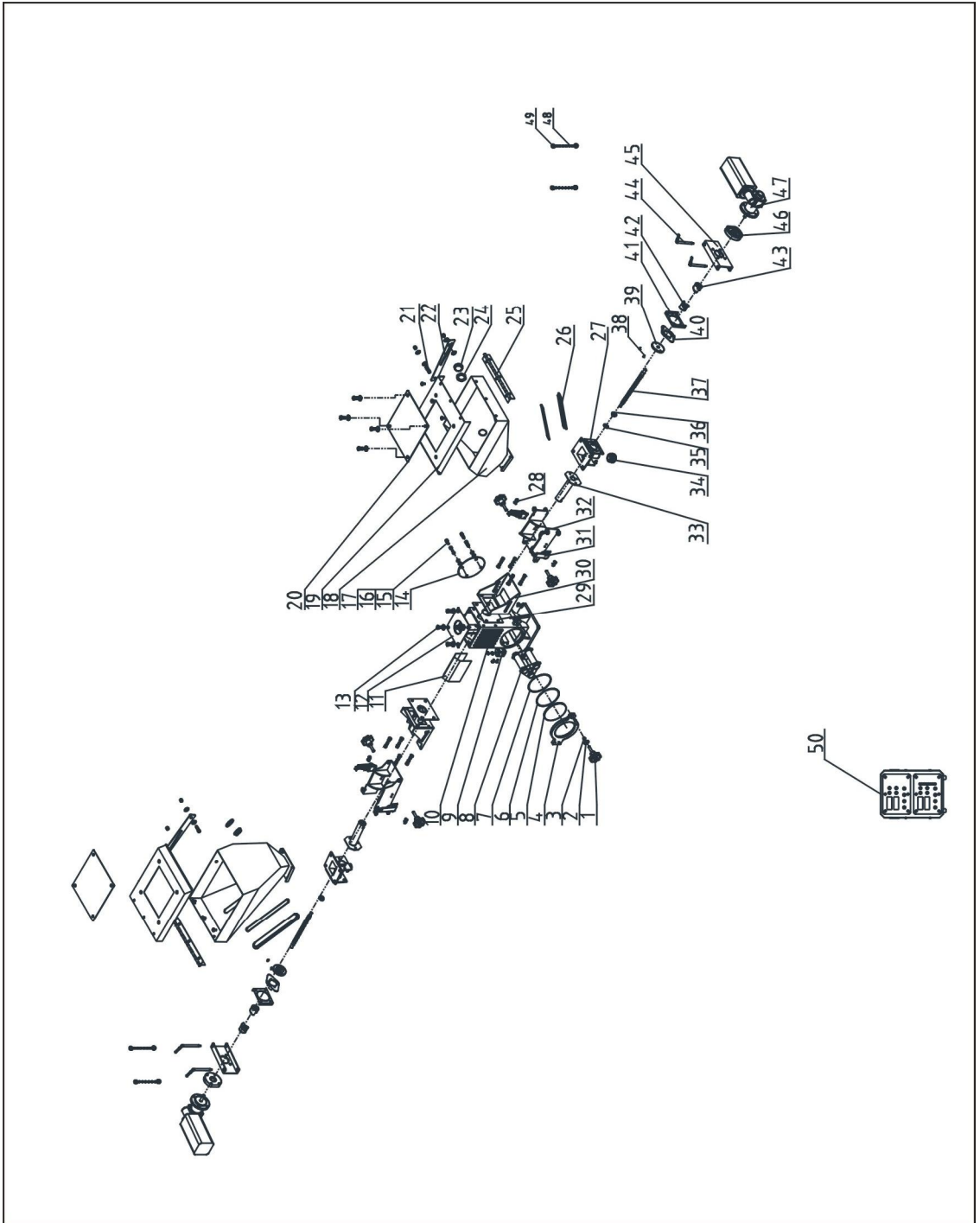

注：零件图中的阿拉伯数字详解见 2.2.4 材料明细表

图 2-3：双色色母机零件图

2.2.4 双色色母机材料明细表

表 2-2: 双色色母机材料明细表

序号	名称	物料编号	序号	名称	物料编号
1	五星把手 B 型 M8×50	YR40084500000	29	挡料胶皮(螺杆 12 用)	YR10002600000
2	平垫圈 8	YW66081900000		挡料胶皮(螺杆 16 和 20 用)	YR10003600000
3	六角螺母 M8	YW64000800100		挡料胶皮(螺杆 30 用)	YR10004700000
4	底座门	BW20387500210	30	侧固定架	--
5	强化玻璃*	YW70125000000	31	新款弹簧扣可调式	YW02003000400
6	孔用弹性挡圈 GB893.1-86-98	YW69869800000	32	主体固定架 1	--
7	O 型密封圈	YR20162600100	33	色母机螺杆 ϕ 12 套筒	BL31003804520
8	三管磁力架	BY10500010050		色母机螺杆 ϕ 16 套筒	BL31003804820
9	磁力底座合页	BL01005020020		色母机螺杆 ϕ 20 套筒	BL31003804720
10	底座	BW20000000010	34	螺帽	BH10003800610
11	色母机档料板	--	35	轴用弹性挡圈 GB/T 894.1 8	YW69008000200
12	底座盖	--	36	色母机螺杆配件 2	BR90240801410
13	外六角螺丝 M8×16	YW60081600100	37	ϕ 12 螺杆	YW09001200100
14	后盖	-		ϕ 16 螺杆	YW09001600100
15	内六角螺丝 M6×20	YW61062000200		ϕ 20 螺杆	YW09002000000
16	平垫圈 6	YW66061200000		ϕ 30 螺杆	YW09003000000
17	弹簧垫圈 6	YW65006000100	38	平头十字螺丝 M3×6	YW61030600100
18	储料斗	-	39	色母机螺杆配件 3	BR90387501510
19	储料斗盖	-	40	螺杆连接片	--
20	储料斗盖板	BW09202000000	41	色母机输送连接板	--
21	内六角螺丝 M6×25	YW61062500000	42	联轴器 1	YW61030600100
22	料斗连接板	-	43	联轴器 2	YW61030600100
23	料位计塞头	BR30008400050	44	马达固定转销	BH11003800610
24	料位计塞头螺母 M30x1.5	YR30301500000	45	主体固定架 2	--
25	长排合页	YW06380300000	46	送料马达法兰	BH13003200010
26	视料窗	BR90380400010	47	减速马达 *	YM50652500000
27	输送管(用於螺杆 12 和 16 和 20)	BL31003804920	48	线径 1.2 钮链**	YW90120000000
	输送管 (用於螺杆 30)	BL31003802110	49	不锈钢钥匙圈 1.2x16 **	YW00151300000
28	十字槽盘头螺钉 M4x10	YW62041000100	50	控制箱组合	--

*表示可能损坏的项目；**表示较可能损坏的项目，建议备份。

请在下单采购零配件之前，先确认说明书版本号，以确保零配件物料号与实物一致。

2.2.5 高温型色母机零件图

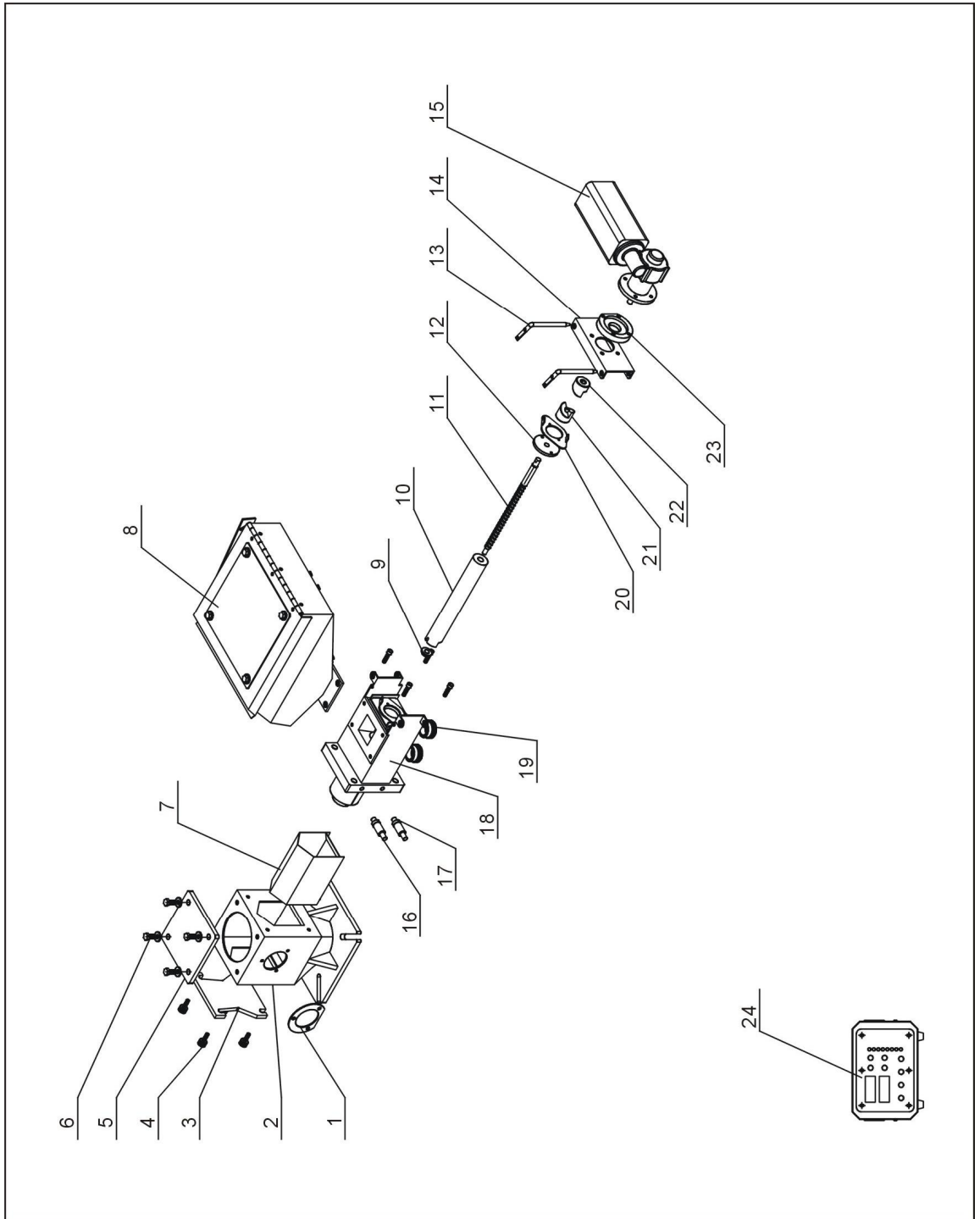

注：零件图中的阿拉伯数字详解见 2.2.6 材料明细表

图 2-3：高温型色母机零件图

2.2.6 高温型色母机材料明细表

表 2-3: 高温型色母机材料明细表

序号	名称	物料编号
1	过滤网	-
2	底座	-
3	色母机端板	BR90500200010
4	手扭螺丝 M6x6x16	YW69616100000
5	盖板	BR90000900110
6	外六角螺丝 M8x16	YW60081600100
7	色母机挡料板	-
8	储料斗组合	-
9	色母机螺杆配件 2	BR90240801410
10	12 螺杆套筒	BR90001200010
11	12 螺杆	YW19001200700
	16 螺杆	W19001600300
12	色母机螺杆配件 3	BR90387501510
13	马达固定转销	BH11003800610
14	主体固定架 2	-
15	减速马达	YM50652500000
16	水管快速接头带密封式 (母插)	YW59003800600
17	水管快速接头 (公插) 1/8PT	YW59001800000
18	输送组合	-
19	螺帽	BH10003800610
20	螺杆连接片	-
21	联轴器 1	YW61030600100
22	联轴器 2	YW61030600100
23	送料马达法兰	BH13003200010
24	控制箱	-

*表示可能损坏的项目；**表示较可能损坏的项目，建议备份。

请在下单采购零配件之前，先确认说明书版本号，以确保零配件物料号与实物一致。