

2.3 机器零件图

2.3.1 单色色母机零件图

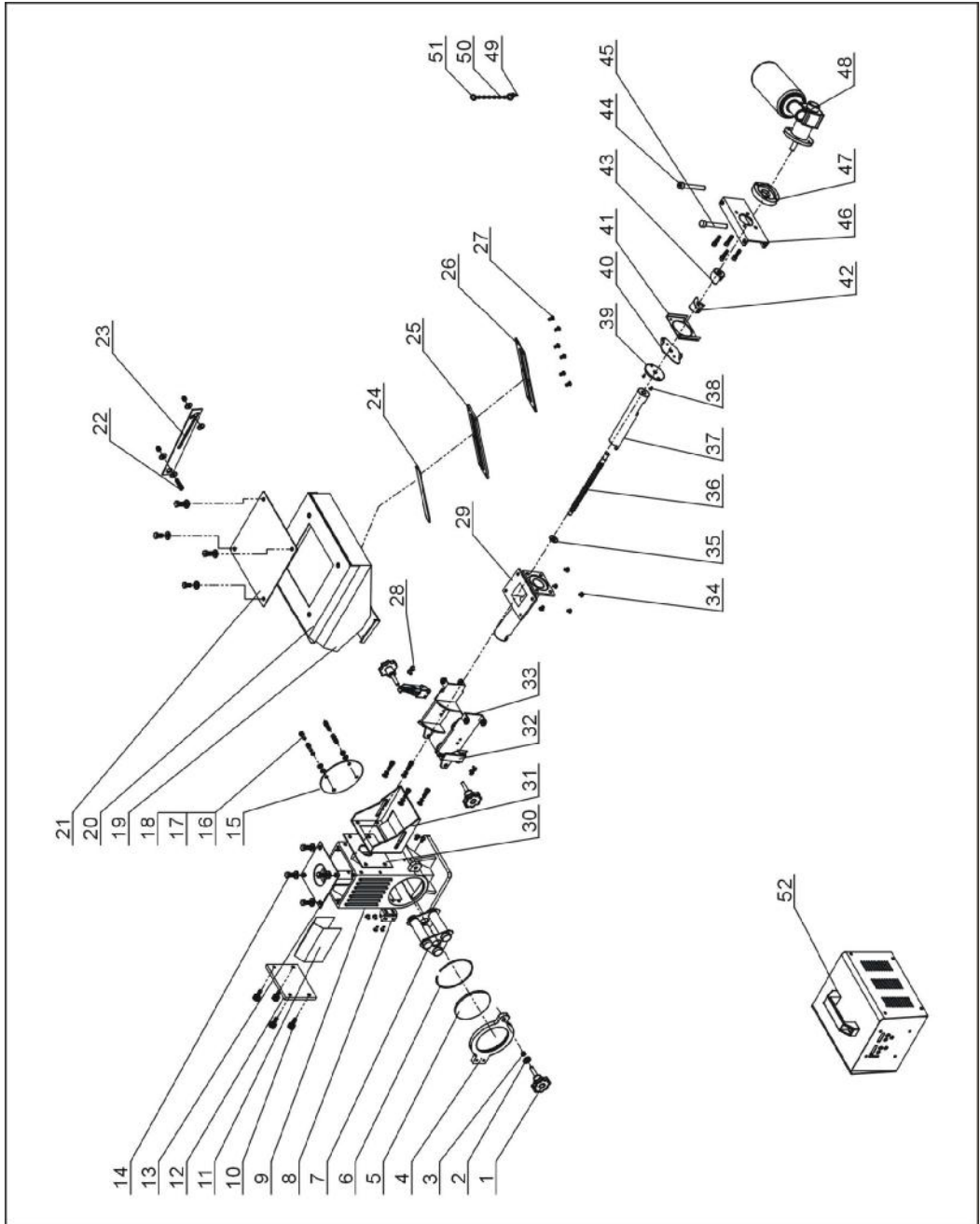

注：零件图中的阿拉伯数字详解见 2.3.2 材料明细表

图 2-3: 单色色母机零件图

2.3.2 单色色母机材料明细表

表 2-1: 单色色母机材料明细表(SCM-E-38-16/14/12)

序号	名称	物料编号		
		SCM-E-38-16	SCM-E-38-14	SCM-E-38-12
1	五星把手 B 型 M8×35	YR40083500000	YR40083500000	YR40083500000
2	平垫圈 8	YW66081900000	YW66081900000	YW66081900000
3	六角螺母 M8	YW64000800100	YW64000800100	YW64000800100
4	底座门	-	-	-
5	强化玻璃	YW70125000000	YW70125000000	YW70125000000
6	磁力底座弹簧	YW01005000100	YW01005000100	YW01005000100
7	三管磁力架	BY10500010050	BY10500010050	BY10500010050
8	磁力底座合页	BL01005020020	BL01005020020	BL01005020020
9	底座	-	-	-
10	手扭螺丝 M6×6×16	YW69616100000	YW69616100000	YW69616100000
11	色母机档料板	-	-	-
12	色母机端板	-	-	-
13	底座盖	-	-	-
14	外六角螺丝 M8×16	YW60081600100	YW60081600100	YW60081600100
15	后盖	-	-	-
16	内六角螺丝 M6×20	YW61062000200	YW61062000200	YW61062000200
17	平垫圈 6	YW66061200000	YW66061200000	YW66061200000
18	弹簧垫圈 6	YW65006000100	YW65006000100	YW65006000100
19	储料斗	-	-	-
20	储料斗盖	-	-	-
21	储料斗盖板	BW09202000000	BW09202000000	BW09202000000
22	内六角螺丝 M6×25	YW61062500000	YW61062500000	YW61062500000
23	料斗连接板	-	-	-
24	压克力六孔	YR40001200000	YR40001200000	YR40001200000
25	视料窗迫紧六孔	YR40000600000	YR40000600000	YR40000600000
26	视料窗铁片六孔	YW09000600000	YW09000600000	YW09000600000
27	十字槽头螺钉 M5×10	YW62051000100	YW62051000100	YW62051000100
28	十字槽头螺钉 M4×10	YW62041000100	YW62041000100	YW62041000100
29	输送管	-	-	-
30	挡料胶皮	-	-	-

序号	名称	物料编号		
		SCM-E-38-16	SCM-E-38-14	SCM-E-38-12
31	侧固定架	-	-	-
32	新款弹簧扣可调式	YW02003000400	YW02003000400	YW02003000400
33	主体固定架 1	-	-	-
34	平头内六角螺丝 M5×10	YW61051000100	YW61051000100	YW61051000100
35	色母机螺杆配件 2	-	-	-
36	Φ12 螺杆	-	-	-
37	色母机螺杆Φ12 套筒	-	-	-
38	平头十字螺丝 M3×6	YW61030600100	YW61030600100	YW61030600100
39	色母机螺杆配件 3	-	-	-
40	螺杆连接片	-	-	-
41	色母机输送连接板	-	-	-
42	联轴器 1	-	-	-
43	联轴器 2	-	-	-
44	马达固定转销 2	-	-	-
45	马达固定转销 1	-	-	-
46	主体固定架 2	-	-	-
47	送料马达法兰	-	-	-
48	减速马达	-	-	-
49	螺丝 M3×10	-	-	-
50	线径 1.2 钮链	YW90120000000	YW90120000000	YW90120000000
51	不锈钢钥匙圈 1.5×13	-	-	-
52	电控箱	-	-	-

*表示可能损坏的项目；**表示较可能损坏的项目，建议备份。

请在下单采购零配件之前，先确认说明书版本号，以确保零配件物料号与实物一致。

表 2-2: 单色色母机材料明细表(SCM-E-75-16/14/12)

序号	名称	物料编号		
		SCM-E-75-16	SCM-E-75-14	SCM-E-75-12
1	五星把手 B 型 M8×35	YR40083500000	YR40083500000	YR40083500000
2	平垫圈 8	YW66081900000	YW66081900000	YW66081900000
3	六角螺母 M8	YW64000800100	YW64000800100	YW64000800100
4	底座门	-	-	-
5	强化玻璃	YW70125000000	YW70125000000	YW70125000000
6	磁力底座弹簧	YW01005000100	YW01005000100	YW01005000100
7	三管磁力架	BY10500010050	BY10500010050	BY10500010050
8	磁力底座合页	BL01005020020	BL01005020020	BL01005020020
9	底座	-	-	-
10	手扭螺丝 M6×6×16	YW69616100000	YW69616100000	YW69616100000
11	色母机档料板	-	-	-
12	色母机端板	-	-	-
13	底座盖	-	-	-
14	外六角螺丝 M8×16	YW60081600100	YW60081600100	YW60081600100
15	后盖	-	-	-
16	内六角螺丝 M6×20	YW61062000200	YW61062000200	YW61062000200
17	平垫圈 6	YW66061200000	YW66061200000	YW66061200000
18	弹簧垫圈 6	YW65006000100	YW65006000100	YW65006000100
19	储料斗	-	-	-
20	储料斗盖	-	-	-
21	储料斗盖板	BW09202000000	BW09202000000	BW09202000000
22	内六角螺丝 M6×25	YW61062500000	YW61062500000	YW61062500000
23	料斗连接板	-	-	-
24	压克力六孔	YR40001200000	YR40001200000	YR40001200000
25	视料窗迫紧六孔	YR40000600000	YR40000600000	YR40000600000
26	视料窗铁片六孔	YW09000600000	YW09000600000	YW09000600000
27	十字槽头螺钉 M5×10	YW62051000100	YW62051000100	YW62051000100
28	十字槽头螺钉 M4×10	YW62041000100	YW62041000100	YW62041000100
29	输送管	-	-	-
30	挡料胶皮	-	-	-

序号	名称	物料编号		
		SCM-E-75-16	SCM-E-75-14	SCM-E-75-12
31	侧固定架	-	-	-
32	新款弹簧扣可调式	YW02003000400	YW02003000400	YW02003000400
33	主体固定架 1	-	-	-
34	平头内六角螺丝 M5×10	YW61051000100	YW61051000100	YW61051000100
35	色母机螺杆配件 2	-	-	-
36	Φ12 螺杆	-	-	-
37	色母机螺杆Φ12 套筒	-	-	-
38	平头十字螺丝 M3×6	YW61030600100	YW61030600100	YW61030600100
39	色母机螺杆配件 3	-	-	-
40	螺杆连接片	-	-	-
41	色母机输送连接板	-	-	-
42	联轴器 1	-	-	-
43	联轴器 2	-	-	-
44	马达固定转销 2	-	-	-
45	马达固定转销 1	-	-	-
46	主体固定架 2	-	-	-
47	送料马达法兰	-	-	-
48	减速马达	-	-	-
49	螺丝 M3×10	-	-	-
50	线径 1.2 钮链	YW90120000000	YW90120000000	YW90120000000
51	不锈钢钥匙圈 1.5×13	-	-	-
52	电控箱	-	-	-

*表示可能损坏的项目；**表示较可能损坏的项目，建议备份。

请在下单采购零配件之前，先确认说明书版本号，以确保零配件物料号与实物一致。

2.3.3 双色色母机零件图

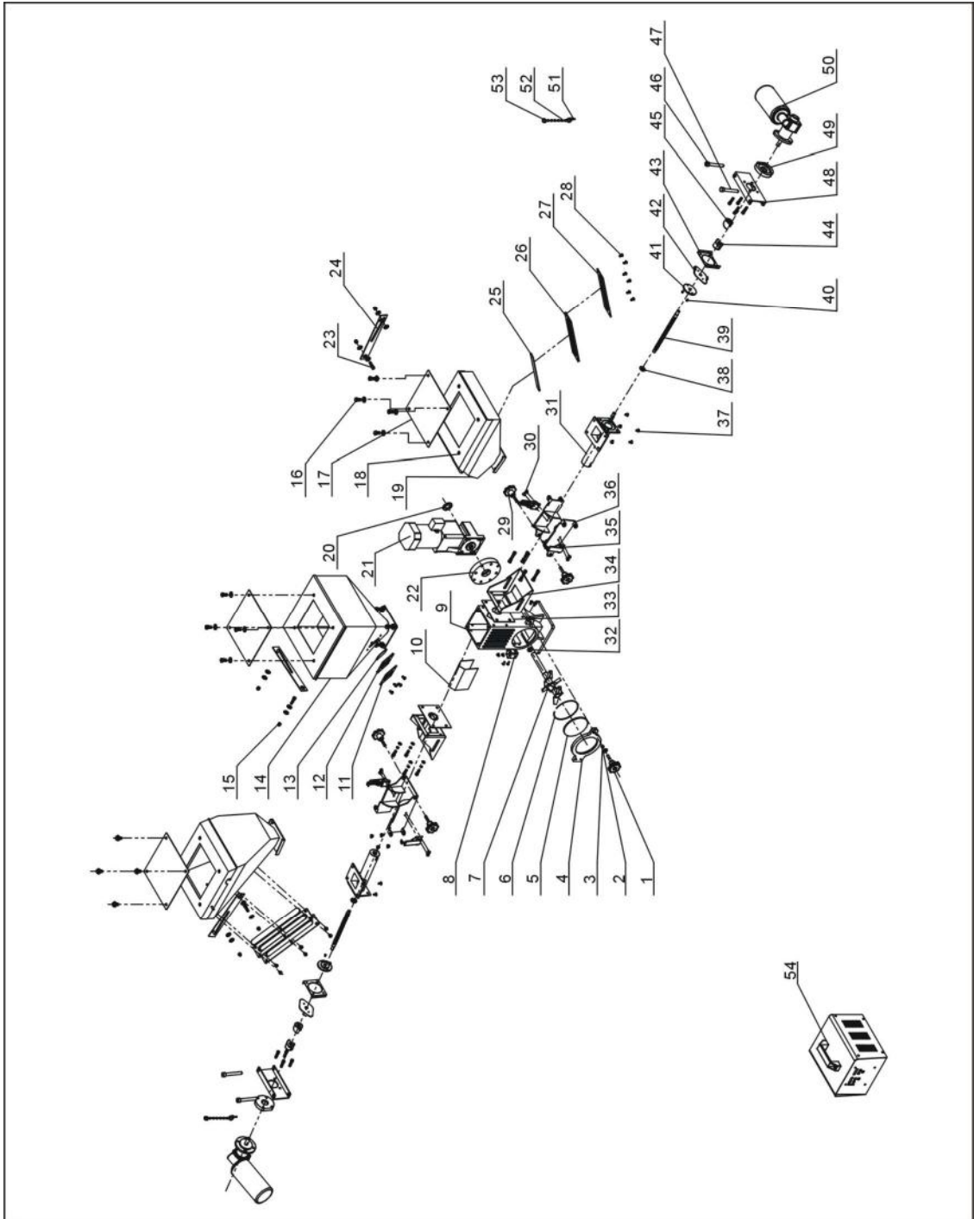

注：零件图中的阿拉伯数字详解见 2.3.4 材料明细表

图 2-3：双色色母机零件图

2.3.4 双色色母机材料明细表

表 2-3: 双色色母机材料明细表(SCM-E-D-38-16/14/12)

序号	名称	物料编号		
		SCM-E-D-38/38	SCM-E -D-38/75	SCM-E -D-75/75
1	五星把手 B 型 M8×45	-	-	-
2	平垫圈 8	YW66081900000	YW66081900000	YW66081900000
3	六角螺母 M8	YW64000800100	YW64000800100	YW64000800100
4	底座门	-	-	-
5	强化玻璃	YW70125000000	YW70125000000	YW70125000000
6	磁力底座弹簧	YW01005000100	YW01005000100	YW01005000100
7	搅拌叶焊接图	-	-	-
8	磁力底座合页	BL01005020020	BL01005020020	BL01005020020
9	底座	BW20000000010	BW20000000010	BW20000000010
10	色母机档料板	-	-	-
11	视料窗铁片四孔	YW09000400000	YW09000400000	YW09000400000
12	视料窗迫紧四孔	YR40000400000	YR40000400000	YR40000400000
13	压克力四孔	YR40001200100	YR40001200100	YR40001200100
14	主料斗焊接图	-	-	-
15	盖形螺母 M6	YW64006000100	YW64006000100	YW64006000100
16	外六角螺丝 M8×16	YW60081600100	YW60081600100	YW60081600100
17	储料斗盖板	BW09202000000	BW09202000000	BW09202000000
18	储料斗盖	-	-	-
19	储料斗	-	-	-
20	搅拌马达端盖垫片	-	-	-
21	搅拌马达	YM50992200000	YM50992200000	YM50992200000
22	搅拌固定法兰	-	-	-
23	内六角螺丝 M6×25	YW61062500000	YW61062500000	YW61062500000
24	料斗连接板	-	-	-
25	压克力六孔	YR40001200000	YR40001200000	YR40001200000
26	视料窗迫紧六孔	YR40000600000	YR40000600000	YR40000600000
27	视料窗铁片六孔	YW09000600000	YW09000600000	YW09000600000
28	十字槽头螺钉 M5×10	YW62051000100	YW62051000100	YW62051000100
29	五星把手 B 型 M8×35	YR40083500000	YR40083500000	YR40083500000
30	十字槽头螺钉 M4×10	YW62041000100	YW62041000100	YW62041000100

序号	名称	物料编号		
		SCM-E-D-38/38	SCM-E -D-38/75	SCM-E -D-75/75
31	输送管	-	-	-
32	NSK 轴承 6003	YW11600300000	YW11600300000	YW11600300000
33	挡料胶片	-	-	-
34	侧固定架	-	-	-
35	新款弹簧扣可调式	YW02003000400	YW02003000400	YW02003000400
36	主体固定架 1	-	-	-
37	平头内六角螺丝 M5×10	YW61051000100	YW61051000100	YW61051000100
38	色母机螺杆配件 2	-	-	-
39	Φ16 螺杆	-	-	-
40	平头十字螺丝 M3×6	YW61030600100	YW61030600100	YW61030600100
41	色母机螺杆配件 2	-	-	-
42	螺杆连接片	-	-	-
43	色母机输送连接板	-	-	-
44	联轴器 1	-	-	-
45	联轴器 2	-	-	-
46	马达固定转销 2	-	-	-
47	马达固定转销 1	-	-	-
48	主体固定架 2	-	-	-
49	送料马达法兰	-	-	-
50	减速马达	-	-	-
51	螺丝 M3×10	-	-	-
52	线径 1.2 钮链	YW90120000000	YW90120000000	YW90120000000
53	不锈钢钥匙圈 1.2×16	-	-	-
54	电控箱	-	-	-

*表示可能损坏的项目；**表示较可能损坏的项目，建议备份。

请在下单采购零配件之前，先确认说明书版本号，以确保零配件物料号与实物一致。