

2.2 机器零件图

2.2.1 零件图(SVM-80U)

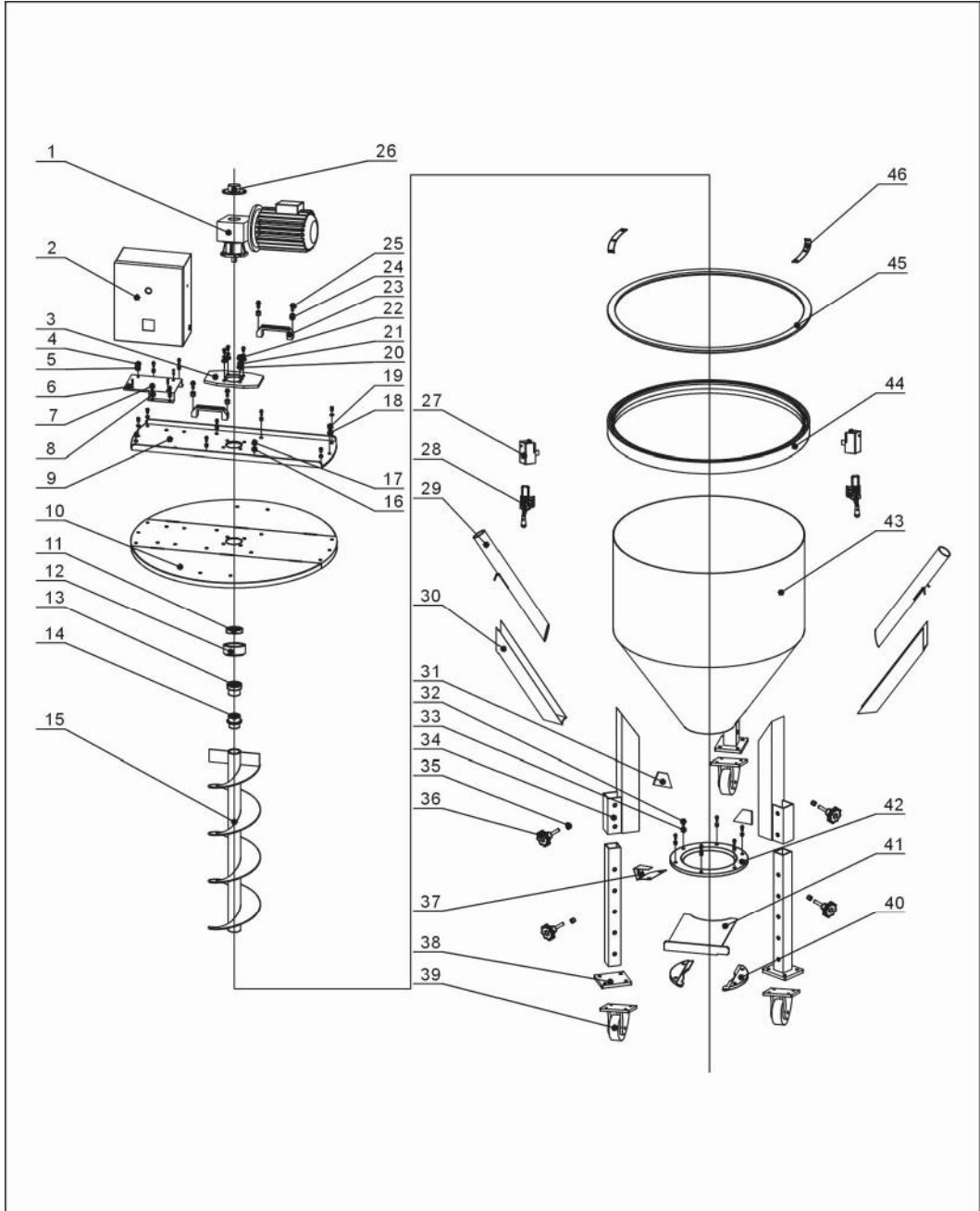

注：零件图中的阿拉伯数字详解见 2.2.2 材料明细表

图 2-3: 零件图(SVM-80U)

2.2.2 材料明细表(SVM-80U)

表 2-1: 材料明细表(SVM-80U)

序号	名称	物料编号	序号	名称	物料编号
1	减速机	YM50406200000	24	1型六角螺母 M8	YW64080600000
2	电控箱	BL31804000120	25	内六角圆柱头螺钉 M8×15	YW61081600000
3	电机固定板	BL41800002020	26	电机端盖	BH46800002021
4	十字槽头螺钉 M6×10	YW61061000000	27	磁簧开关固定座	BL34830040220
5	1型六角螺母	YW64000600200	28	拉紧把手	YW00251000000
6	电控箱固定板	BL34830041120	29	吸料管	BS20800000020
7	内六角圆柱头螺钉 M8×20	YW61082500000	30	U型管槽	BS20800000120-
8	1型六角螺螺母 M8	YW64080600000	31	机腿加强块	BL06800000520
9	桶盖压板	BL34008041520	32	内六角圆柱头螺钉 M10×35	YW61103500000
10	桶盖组合	BL34008041020	33	1型六角螺母 M10	YW64001000100
11	轴承 HR 32009×J3CC	YW11320900000	34	机脚组合	BL06800000320
12	轴承座	BL12160000040	35	1型六角螺母 M12	YW64012100000
13	连轴器上	BH11800400410	36	梅花螺母组合 M12	YW09001200500
14	连轴器下	BH11800505010	37	微动开关固定座	BL40800000120
15	拌料组合	BH11800000040	38	机脚连接底板	BL33800011021
16	1型六角螺母 M8	YW64080600000	39	脚轮	YW03000300000
17	内六角圆柱头螺钉 M8×15	YW61081600000	40	闸板固定板	BL10800000120-
18	平垫圈 8	YW66081600000	41	闸板	BL10800000020
19	内六角圆柱头螺钉 M8×50	YW61085000000	42	落料口座	BH46800002120
20	平垫圈 8	YW66081600000	43	桶身	BL33800000020
21	标准型弹簧垫圈 8	YW65008000100	44	铝座圈	BH13008001810
22	内六角圆柱头螺钉 M8×50	YW61085000000	45	桶盖橡胶圈	YR10005000300
23	铝方型拉手	BW20012000140	46	桶盖垫边	BL34008041320

*表示可能损坏的项目；**表示较可能损坏的项目，建议备份。

请在下单采购零配件之前，先确认说明书版本号，以确保零配件物料号与实物一致。

2.2.3 零件图(SVM-160U)

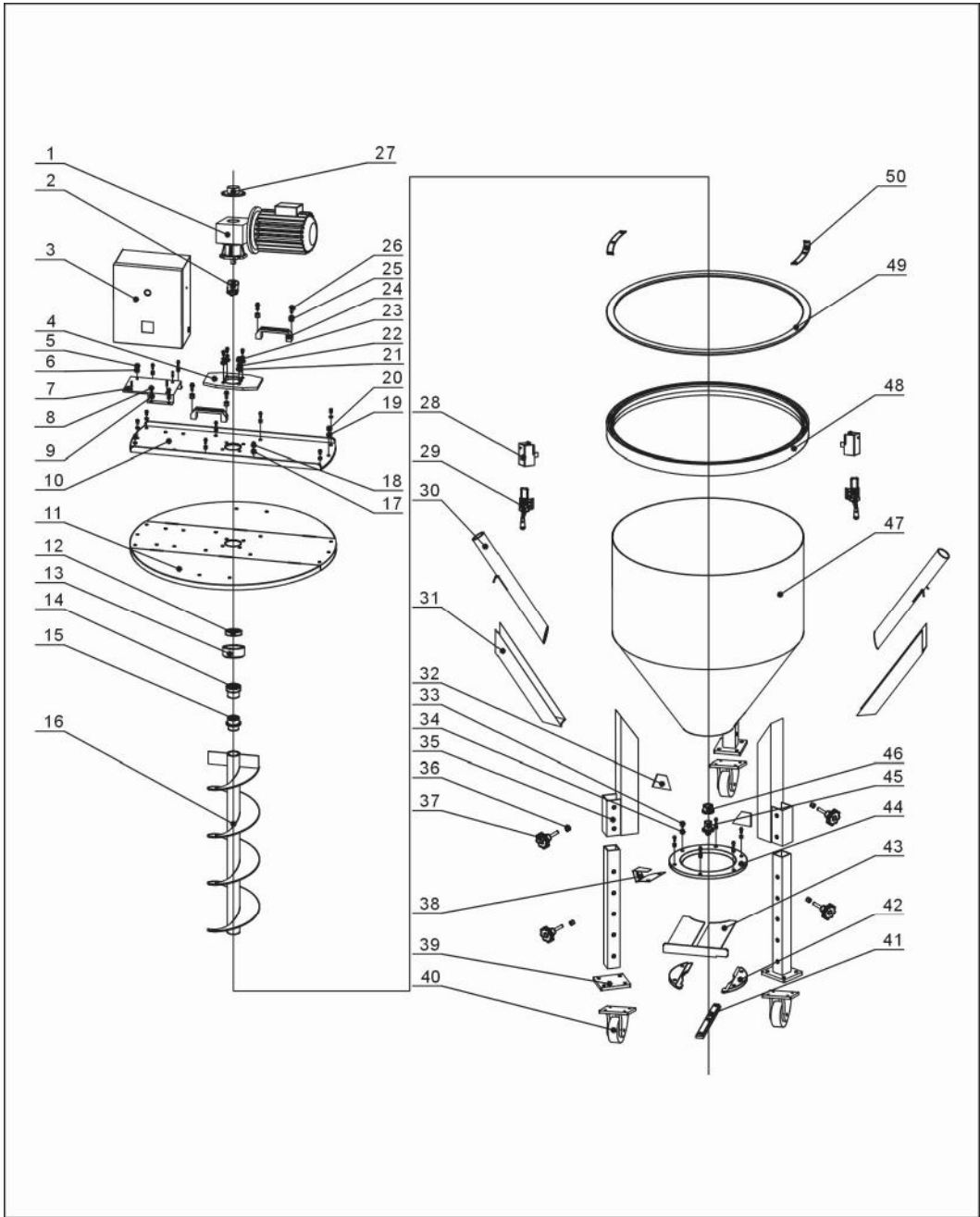

注：零件图中的阿拉伯数字详解见 2.2.4 材料明细表

图 2-3: 零件图(SVM-160U)

2.2.4 材料明细表(SVM-160U)

表 2-2: 材料明细表(SVM-160U)

序号	名称	物料编号	序号	名称	物料编号
1	减速机	YM50500600000	25	1 型六角螺母 M8	YW64080600000
2	轴连接	BH10160100110	26	内六角圆柱头螺钉 M8×15	YW61081600000
3	电控箱	BL31804000120	27	电机端盖	BH46160002021
4	电机固定板	BL41160002020	28	磁簧开关固定座	BL34830040220
5	十字槽头螺钉 M6×10	YW61061000000	29	拉紧把手	YW00251000000
6	1 型六角螺母	YW64000600200	30	吸料管	BS20150000020
7	电控箱固定板	BL44160004020	31	U 型管槽	BS20150000120
8	内六角圆柱头螺钉 M8×20	YW61082500000	32	机腿加强块	BL06160000520
9	1 型六角螺螺母 M8	YW64080600000	33	内六角圆柱头螺钉 M10×35	YW61103500000
10	桶盖压板	BH46160004120	34	1 型六角螺母 M10	YW64001000100
11	桶盖组合	BH46160005120	35	机脚组合	BL06160000320
12	轴承 HR 32009×J3CC	YW11320900000	36	1 型六角螺母 M12	YW64012100000
13	轴承座	BL12160000040	37	梅花螺母组合 M12	YW09001200500
14	连轴器上	BH11160012711	38	微动开关固定座	BL40800000120
15	连轴器下	BH10016002710	39	机脚连接底板	BL06160000220
16	拌料组合	BH11160700740	40	脚轮	YW03000300000
17	1 型六角螺母 M8	YW64080600000	41	主轴定位条	BL34016041520
18	内六角圆柱头螺钉 M8×15	YW61081600000	42	闸板固定板	BL50160600120
19	平垫圈 8	YW66081600000	43	闸板	BL50161000020
20	内六角圆柱头螺钉 M8×50	YW61085000000	44	落料口座	BH46160002120
21	平垫圈 8	YW66081600000	45	销轴	BL10160000120-
22	标准型弹簧垫圈 8	YW65008000100	46	轴套	BL12160000221
23	内六角圆柱头螺钉 M8×50	YW61085000000	47	桶身	BH46160006120
24	铝方型拉手	BW20012000140	48	铝座圈	BH13016002210

*表示可能损坏的项目；**表示较可能损坏的项目，建议备份。

请在下单采购零配件之前，先确认说明书版本号，以确保零配件物料号与实物一致。

2.2.5 零件图(SVM-300U)

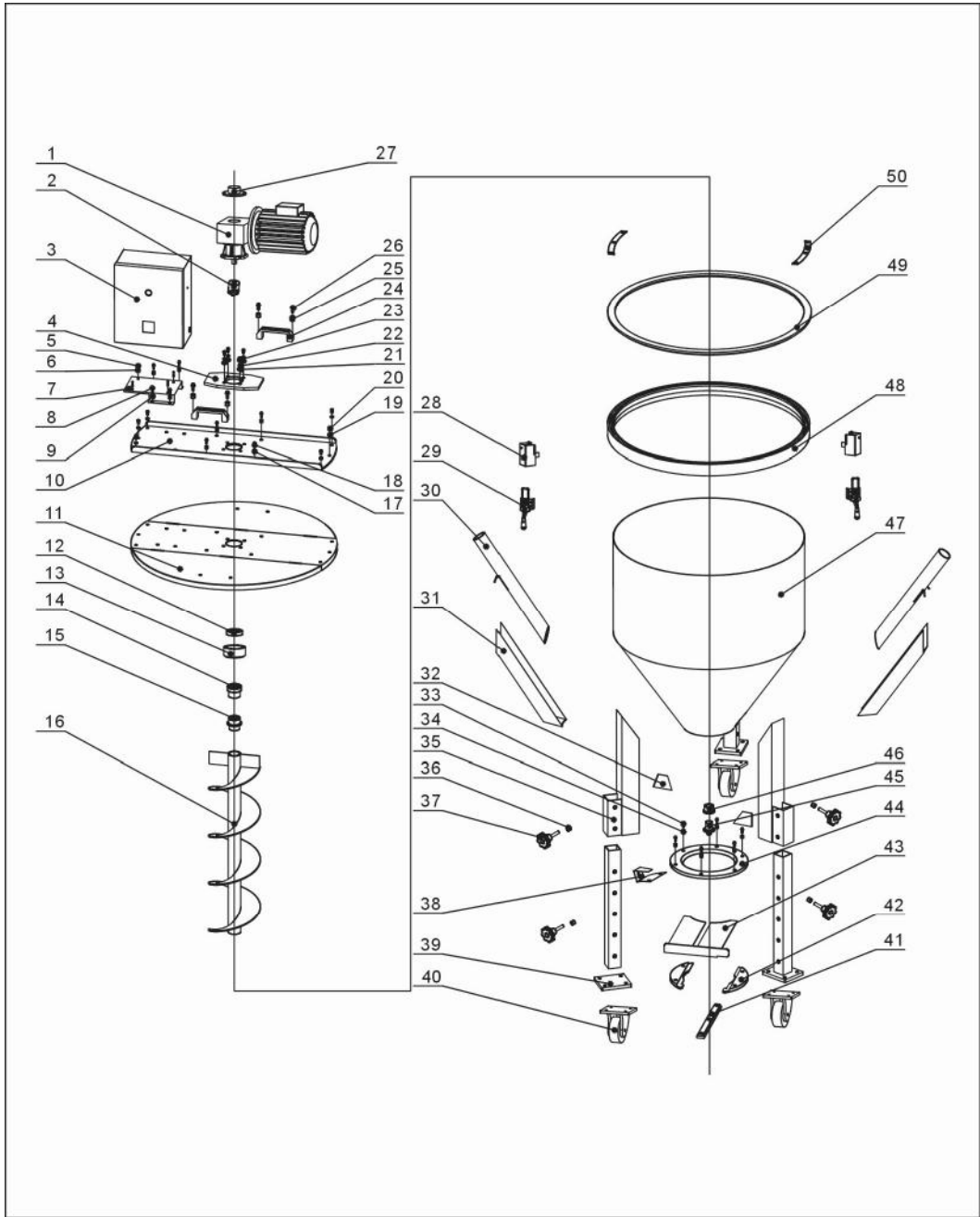

注：零件图中的阿拉伯数字详解见 2.2.6 材料明细表

图 2-3: 零件图(SVM-300U)

2.2.6 材料明细表(SVM-300U)

表 2-3: 材料明细表(SVM-300U)

序号	名称	物料编号	序号	名称	物料编号
1	减速机	YM50637500000	25	1型六角螺母 M8	YW64080600000
2	轴连接	BH11300100110 BH11300001910	26	内六角圆柱头螺钉 M8×15	YW61081600000
3	电控箱	BL31804000120	27	电机端盖	BH91300000021
4	电机固定板	BH91300000121	28	磁簧开关固定座	BL34830040220
5	十字槽头螺钉 M6×10	YW61061000000	29	拉紧把手	YW00251000000
6	1型六角螺母	YW64000600200	30	吸料管	BS20151000020
7	电控箱固定板	BL44160004020	31	U型管槽	BL20300000020
8	内六角圆柱头螺钉 M8×20	YW61082500000	32	机腿加强块	BH91300000620
9	1型六角螺螺母 M8	YW64080600000	33	内六角圆柱头螺钉 M10×35	YW61103500000
10	桶盖压板	BH46300000120	34	1型六角螺母 M10	YW64001000100
11	桶盖组合	BH46300000220	35	机脚组合	BH91300000420
12	轴承 HR 32009×J3CC	YW11320900000	36	1型六角螺母 M12	YW64012100000
13	轴承座	BL12160000040	37	梅花螺母组合 M12	YW09001200500
14	连轴器上	BH11300500510	38	微动开关固定座	BL40800000120
15	连轴器下	BH11300600610	39	机脚连接底板	-
16	拌料组合	BH11300000740	40	脚轮	YW03000301000
17	1型六角螺母 M8	YW64080600000	41	主轴定位条	BL34030041620
18	内六角圆柱头螺钉 M8×15	YW61081600000	42	闸板固定板	-
19	平垫圈 8	YW66081600000	43	闸板	-
20	内六角圆柱头螺钉 M8×50	YW61085000000	44	落料口座	-
21	平垫圈 8	YW66081600000	45	销轴	BL10300000120
22	标准型弹簧垫圈 8	YW65008000100	46	轴套	BL12300000221
23	内六角圆柱头螺钉 M8×50	YW61085000000	47	桶身	BL34030040120
24	铝方型拉手	BW20012000140	48	铝座圈	BH13300001610

*表示可能损坏的项目；**表示较可能损坏的项目，建议备份。

请在下单采购零配件之前，先确认说明书版本号，以确保零配件物料号与实物一致。

2.2.7 零件图(SVM-750U)

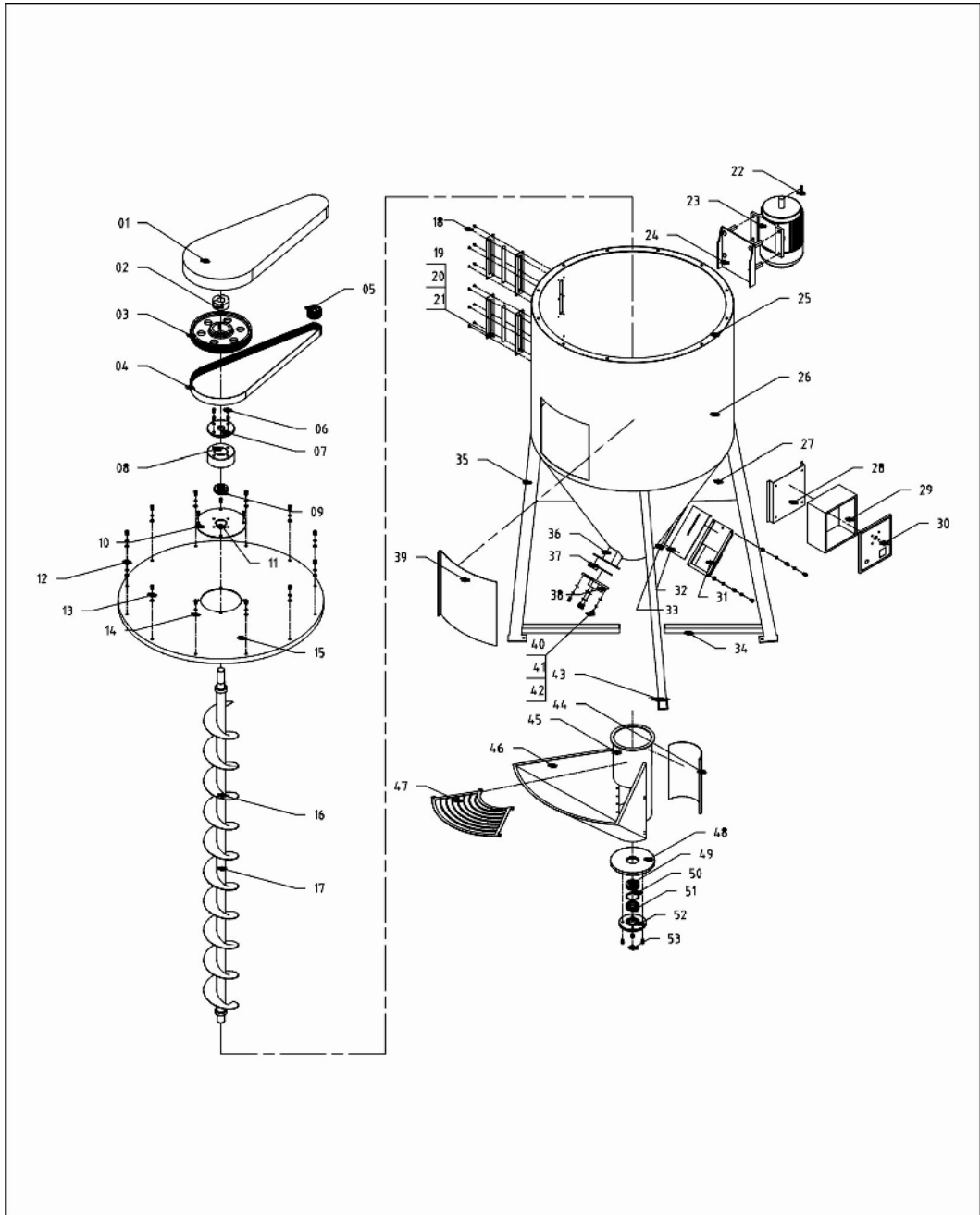

注：零件图中的阿拉伯数字详解见 2.2.8 材料明细表

图 2-3: 零件图(SVM-750U)

2.2.8 材料明细表(SVM-750U)

表 2-4: 材料明细表(SVM-750U)

序号	名称	物料编号	序号	名称	物料编号
1	保护罩	BL34075035320	28	电控箱固定板	BL34075030620
2	皮带锁紧圈	YW30122800000	29	电控箱体	BL34075034820
3	大带轮	BW30001600110	30	电控箱盖	BL34075035020
4	多楔带 20PJ2000	YR00162000000	31	大卸料口	BL34075031220
5	小带轮	YW30207800000	32	大关料板	BL34075033120
6	内六角圆柱头螺钉 M8×25	YW61082500100	33	大卸料口体	BL34075031220
7	上轴承盖	BH11075000210	34	横梁	BL34075032520
8	上轴承座	BH11075000310	35	支柱	BL44075000020
9	调心球轴承 2308	YW11230800000	36	小卸料口体	BL34075031420
10	转接法兰	BH10750000121	37	小关料板	BL34075033520
11	内六角圆柱头螺钉 8×20	YW61082000000	38	小卸料口	BL34075033220
12	内六角圆柱头螺钉 M10×15	YW61101500000	39	上清料门	BL34075030820
13	平垫圈 10	YW66102000000	40	内六角柱头螺钉 M6×20	YW61062000200
14	标准型弹簧垫圈 10	YW65010000000	41	平垫圈 6	YW66061300000
15	桶盖	BH12075000020	42	标准型弹簧垫圈 6	YW65006000100
16	螺旋叶	BL34075000620	43	焊块	BL34750000121
17	拌料轴	BH10075000610	44	下清料门	BL34075031920
18	十字槽盘头螺钉 M5×10	YW61051000200	45	进料口	-
19	六孔视料窗迫紧	YR40001200000	46	进料斗	BL10750000000
20	六孔视料窗亚克力	YW65010000000	47	网架	BL54075000000
21	六孔视料窗铁片	YW09000600000	48	下轴承座	BH11075002010
22	平键	-	49	单向推力球轴承 51208	YW11512000000
23	电机 112L6A	YM10220600000	50	轴承垫片	BH10750000021
24	电机固定座	BL41750002020	51	深沟球轴承 6008	YW11600800000
25	桶上圈	BL34075031520	52	下轴承盖	BH11075001910
26	桶体	BL34075030020	53	内六角圆柱头螺钉 M8×25	YW61082500100
27	加强块	BL34075034120			

*表示可能损坏的项目；**表示较可能损坏的项目，建议备份。

请在下单采购零配件之前，先确认说明书版本号，以确保零配件物料号与实物一致。