

2.2 机器零件图

2.2.1 系统结构图(STM-607~1220)

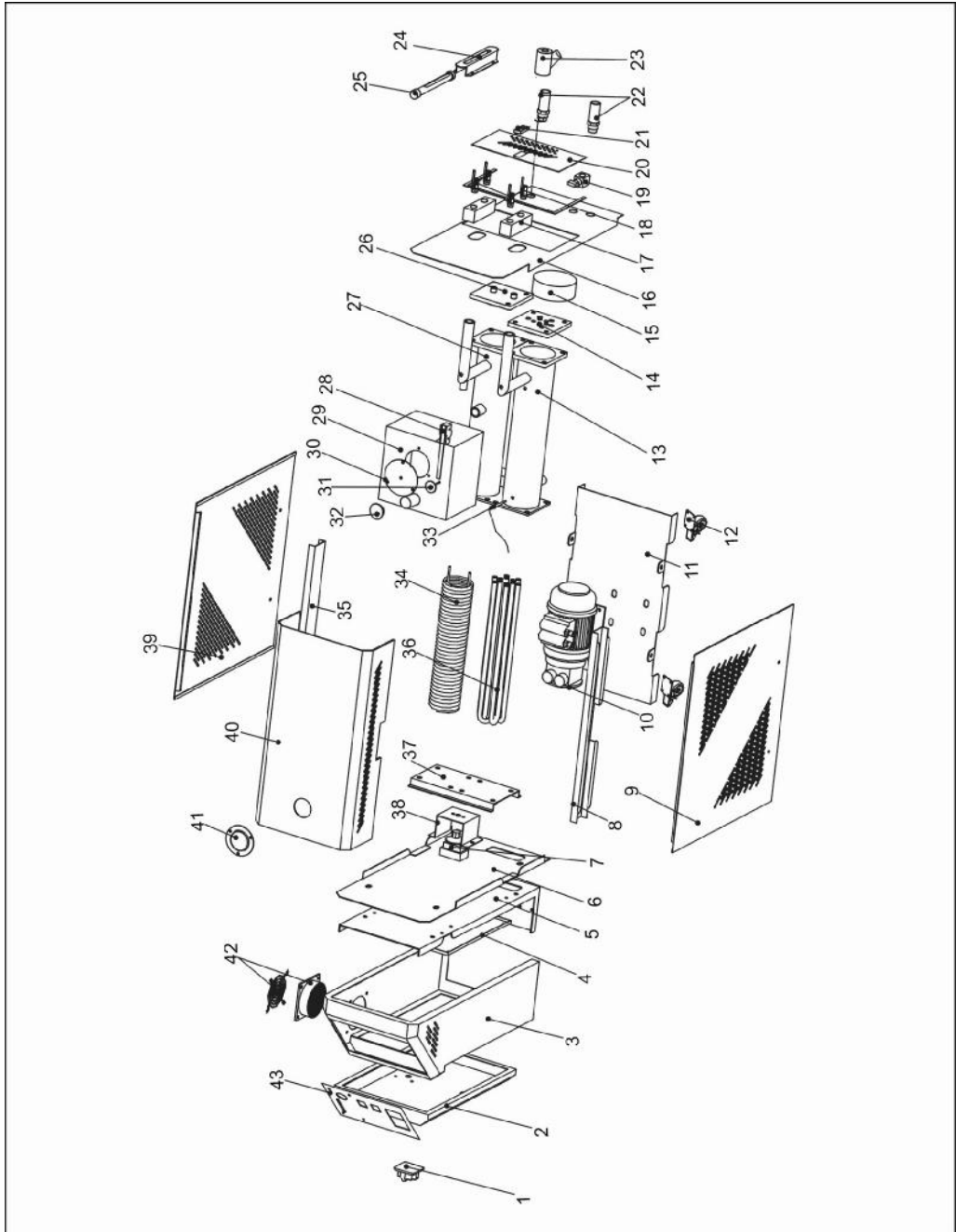

注：零件图中的阿拉伯数字详解见 2.2.2 材料明细表

图 2-2: 系统结构图(STM-607~1220)

2.2.2 材料明细表(STM-607~STM-1220)

表 2-1: 材料明细表(STM-607/STM-607-D)

序号	名称	物料编号	
		STM-607	STM-607-D
1	主电源开关*	YE10200300000	YE10220300000
2	门板	BL40060700920	BL40691040720
3	电控箱	BL40060702520	BL40060740220
4	电器安装板	BL40060701920	BL40060704020-
5	电控箱后板	BL40060702120	BL40691041120
6	隔板	BL40060701420-	BL40691040120
7	EGO*	YE21503000000	YE21503000000
8	右横樑	-	-
9	右侧板	BL40060703720	-
10	泵浦*	BM20005500250	BM20005500250
11	底板	BL40060740320	BL40060740120
12	脚轮	YW03000200000	YW03000300200 YW03000300000
13	加热桶	BK40060700320	BK40060700320
14	加热桶法兰	BL40060702320	BL40060702320
15	电热管外罩	BL80091000120	BL80091000120
16	后板	BL42060703820	BL40691040220-
17	水流分布器	-	-
18	球心阀	YW50030800100	YW50030800100
19	电磁阀**	YE32213100000	YE32213100000
20	托板盖板	-	-
21	塑胶伸缩把手	YR40523000000	YR40523000000
22	铜插心	BH12030801310	BH12030801310
23	Y型滤水阀*	YW57010200000	YW57010200000
24	液位镜盖板	-	-
25	液位镜*	BH12060700210	BH12060700210
26	冷却桶法兰	BL42691049420	BL42691049420
27	冷却桶	BL49060730020	BL49060730020
28	微动开关*	YE14152400000	YE14152400000
29	副油箱	BL42060700321	BL42060700321
30	浮球盖板*	BL40060703220	BL40060703220
31	浮球*	BL40060702620	BL40060702620
32	铝氧化油帽	BH12030403040	BH12030403040
33	热电偶	BE90100000150	BE90100000150
34	冷却管	BL49060710020	BL49060710020
35	左横梁	-	-

序号	名称	物料编号	
		STM-607	STM-607-D
36	电热管*	BH70060700050	BH70060700050
37	加热桶安装板	-	-
38	EGO 安装板	BL40005300220	BL40005300220
39	左侧板	-	-
40	上盖板	-	-
41	压力表	YW85001000100	YW85001000100
42	排气扇+风网*	YM60922500100	YM60922500100
43	铭板	YR01004000000	YR01004000000

*表示可能损坏的项目；**表示较可能损坏的项目，建议备份。

请在下单采购零配件之前，先确认说明书版本号，以确保零配件物料号与实物一致。

表 2-2: 材料明细表(STM-910/STM-910-D)

序号	名称	物料编号	
		STM-910	STM-910-D
1	主电源开关*	YE10210300000	YE1025040000
2	门板	BL40060700920	BL40691040720
3	电控箱	BL40060700920	BL40691040720
4	电器安装板	BL40060702520	BL40060740220
5	电控箱后板	BL40060701920	BL40060704020-
6	隔板	BL40060702120	BL42091001320
7	EGO*	YE21503000000	YE21503000000
8	右横梁	-	BL42091001220
9	右侧板	BL42091000520	BL42091002020
10	泵浦*	BM20007500050	BM20007500050
11	底板	BL41091045820	BL40122040120
12	脚轮	YW03000200000-	YW03000300200 YW03000300000
13	加热桶	BL40091000321	BL40091000321
14	加热桶法兰	BL42091000220	BL42091000220
15	电热管外罩	BL80091000120	BL80091000120
16	后板	BL42091002120	BL41091005620
17	水流分布器	-	-
18	球心阀	YW50030800100	YW50030800100
19	电磁阀**	YE32213100000	YE32213100000
20	托板盖板	-	-
21	塑胶伸缩把手	YR40523000000	YR40523000000
22	铜插心	BH12131200010	BH12030801110
23	Y型滤水阀*	YW57010200000	YW57010200000
24	液位镜盖板	BL41091001321	BL41091001321
25	液位镜*	BH12060700210	BH12060700210
26	冷却桶法兰	BL42691049420	BL42691049420
27	冷却桶	BL49091000420	-BL49091000420
28	微动开关*	YE14152400000	YE14152400000
29	副油箱	BL40091000521	BL40091000521
30	浮球盖板*	BL42091000420	BL42091001620
31	浮球*	BL40060702620	BL40060702620
32	铝氧化油帽	BH12030403040	BH12030403040
33	热电偶	BE90100000150	BE90100000150
34	冷却管	BW88091000020	BW88091000020
35	左横梁	-	BL42091001220
36	电热管*	BH70091000050	BH70091000050

序号	名称	物料编号	
		STM-910	STM-910-D
37	加热桶安装板	BL42091002320	BL42091002320
38	EGO 安装板	YR40000400300	YR40000400300
39	左侧板	BL42091000520	BL42091002020
40	上盖板	BL40060700520	BL41091005720
41	压力表	YW85001000100	YW85001000100
42	排气扇+风网*	YM60922500100	YM60922500100
43	铭板	YR01004000000	YR01004000000

*表示可能损坏的项目；**表示较可能损坏的项目，建议备份。

请在下单采购零配件之前，先确认说明书版本号，以确保零配件物料号与实物一致。

表 2-3: 材料明细表(STM-1220)

序号	名称	物料编号	序号	名称	物料编号
1	主电源开关*	YE10220300000	23	Y型滤水阀*	YW57010200000
2	门板	BL40122041120	24	液位镜盖板	-
3	电控箱	BL40122041020	25	液位镜*	BH12060700210
4	电器安装板	BL40122041220	26	冷却桶法兰	-
5	电控箱后板	BL40122041420	27	冷却桶	BL42012000020
6	隔板	BL40122040620	28	微动开关*	YE14152400000
7	EGO*	YE21503000000	29	副油箱	BL40122041620
8	右横樑	-	30	浮球盖板*	BL42091001620
9	右侧板	BL40122040220	31	浮球*	BL40060702620
10	泵浦*	BM20015000050	32	铝氧化油帽	BH12030403040
11	底板	BL40122040720	33	热电偶	BE90100000150
12	脚轮	YW03002500000	34	冷却管	BW88122000020
13	加热桶	-	35	左横梁	-
14	加热桶法兰	-	36	电热管*	BH70122000050
15	电热管外罩	BL80091000120	37	加热桶安装板	-
16	后板	BL40122040820	38	EGO 安装板	YR40000400300
17	水流分布器	-	39	左侧板	BL40122040220-
18	球心阀	YW50030400000	40	上盖板	BL40122040520
19	电磁阀**	YE32213100000	41	压力表	YW85001000100
20	托板盖板	-	42	排气扇+风网*	YM60922500100
21	塑胶伸缩把手	YR40523000000	43	铭板	YR01004000000
22	铜插心	BH12131200010			

*表示可能损坏的项目；**表示较可能损坏的项目，建议备份。

请在下单采购零配件之前，先确认说明书版本号，以确保零配件物料号与实物一致。

2.2.3 系统结构图(STM-2440)

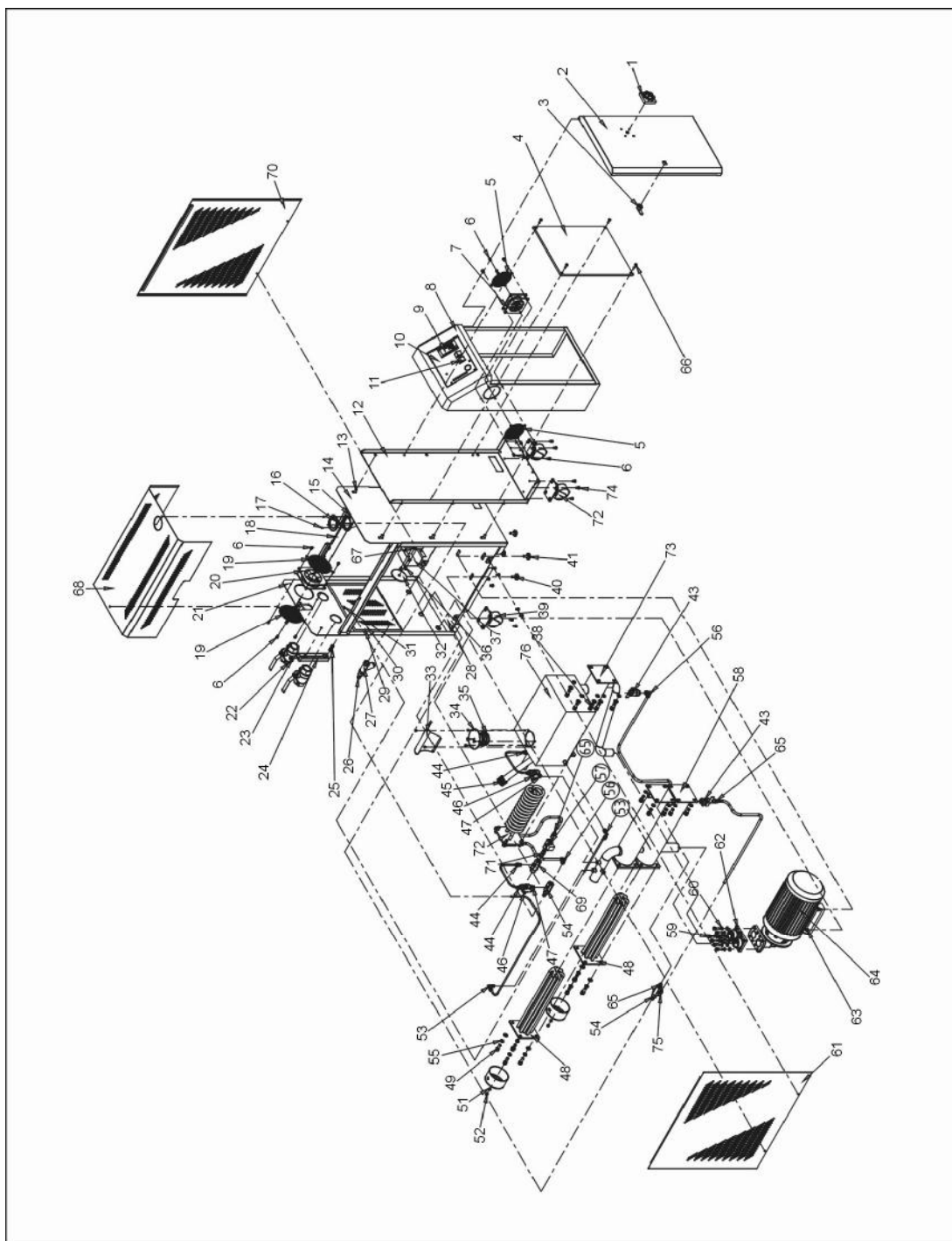

注：零件图中的阿拉伯数字详解见 2.2.4 材料明细表

图 2-3: 系统结构图(STM-2440)

2.2.4 材料明细表(STM-2440)

表 2-4: 材料明细表(STM-2440)

序号	名称	物料编号	序号	名称	物料编号
1	主电源开关*	YE1025040000	36	M4 × 5 扁头螺钉	YW62040500000
2	门板	BL41244010220	37	EGO 安装板	YR40000400300
3	长挡门锁	YW00000000100	38	M10 × 20 内六角螺钉	YW61102000000
4	电控底板	BL40244040920	39	刹车胶轮	YW03000300000
5	风扇网	YM60922500100	40	M8 × 30 外六角螺丝	YW60083000200
6	M6 × 10 扁头螺钉	YW62061000000	41	D8 平垫	YW66081600000
7	风扇	YM60922500100	42	活动脚轮	YW03000300200
8	电控箱	BH49243000150	43	3 分球阀	YW50030800100
9	温控表*	YE85005000000	44	1/4"PT × 1/4"H 氟龙管接头	BH12010400410
10	操作面板	YR01004000000	45	3/4"油帽	BH12030403040
11	船型开关*	YE14152400000	46	2 分球阀	YW50010400000
12	电控箱后板	-	47	1/4"尼不了	BH12010400110
13	M8 × 15 内六角螺钉	YW60081600100	48	电热管组*	BH70244000050
14	隔板	BL40244040720	49	M10 × 25 内六角螺钉	YW61102500000
15	压力表安装板	-	50	电热管罩	BL80122000120
16	压力表	YW85001000100	51	D6 平垫	YW66061300000
17	M3 × 5 扁头螺钉	YW63030600000	52	M6 螺母	YW64000600300
18	横梁	BL40244040620	53	1/4"PT × 1/4"H 氟龙管接头 (L 型)	YW04010400400
19	风扇网	YM60922500100	54	铜接头 2	BH12060702010
20	风扇	YM60922500100	55	D10 弹垫	YW65010000000
21	后板	BL42244001020	56	3/8"PT × 3/8"H 氟龙管接头 (L 型)	YW04030800300
22	11/4 球阀	YW50012500000	57	电磁阀**	YE32213100000
23	M12 止付螺丝	YW68121000000	58	加热桶	BL42244000221
24	液位镜**	BH12060700210	59	M8 × 25 内六角螺钉	YW6108250010
25	1/4H 接头	YW04030800500	60	D8 弹垫	YW65008000100
26	插芯	BH12030801110	61	侧板(左)	BL42244001720
27	Y 型滤水阀**	YW57010200000	62	泵浦法兰	BW31015000010
28	底板	BL42244001620	63	M8 螺母	YW65008000100
29	后板小盖板托板	BL42244000920	64	泵浦*	BM20028000050
30	后板小盖板	BL42244000920	65	3/8"PT × 3/8"H 氟龙管接头	BH12030800610
31	M6 × 15 蝶型螺丝	YW69061500000	66	M6 × 15 扁头螺钉	YW63061500000
32	EGO 旋钮	YE21503000000	67	EGO*	YE21503000000
33	微动开关盖板	-	68	盖板	BL40244040220
34	浮球盖板*	-	69	铜接头 1	BH12030800010
35	浮球*	BL42244000521	70	侧板 (右)	BL42244001720

序号	名称	物料编号	序号	名称	物料编号
71	3/8"尼不了	BH12030800110	74	M6 × 10 外六角螺丝	YW60061000000
72	冷却管	BW88244030020	75	1/4"PT*3/8"H 弗龙管接头 (L)型	YW04030800200
73	冷却桶	BL42244000121	76	副油箱	BL42244000421

*表示可能损坏的项目；**表示较可能损坏的项目，建议备份。

请在下单采购零配件之前，先确认说明书版本号，以确保零配件物料号与实物一致。

2.2.5 系统结构图(STM-3650)

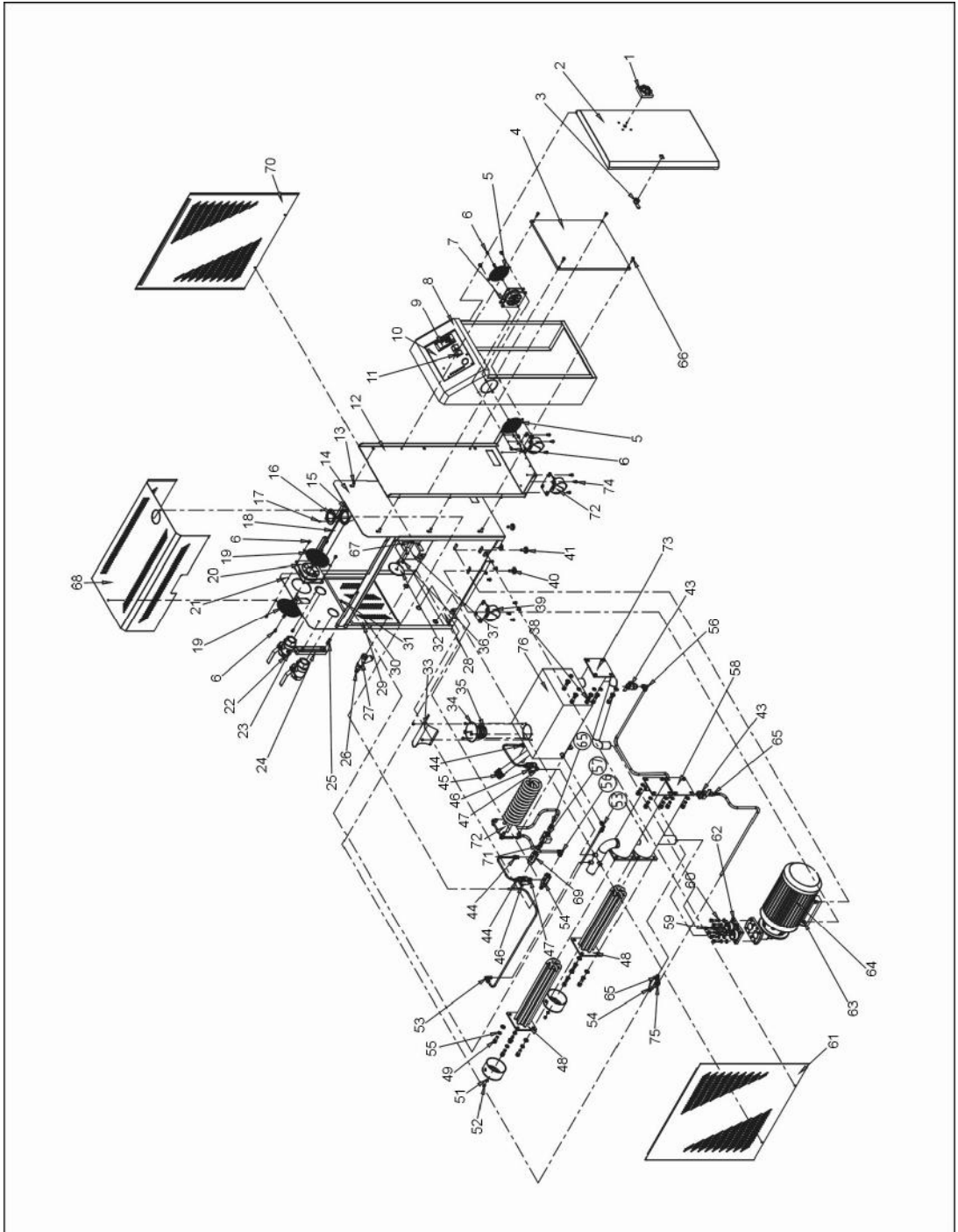

注：零件图中的阿拉伯数字详解见 2.2.6 材料明细表

图 2-4：系统结构图(STM-3650)

2.2.6 材料明细表(STM-3650)

表 2-5: 材料明细表(STM-3650)

序号	名称	物料编号	序号	名称	物料编号
1	主电源开关*	YE10010000000	36	M4 × 5 扁头螺钉	YW62040500000
2	门板	BL40365041320	37	EGO 安装板	YR40000400300
3	长挡门锁	YW00000000100	38	M10 × 20 内六角螺钉	YW61102000000
4	电控底板	BL40365041420	39	刹车胶轮	YW03000300000
5	风扇网	YM60922500100	40	M8 × 30 外六角螺丝	YW60083000200
6	M6 × 10 扁头螺钉	YW62061000000	41	D8 平垫	YW66081600000
7	风扇	YM60121200400	42	活动脚轮	YW03000300200
8	电控箱	BH49365000250	43	3 分球阀	YW50030800100
9	温控表*	YE85005000000	44	1/4"PT × 1/4"H 氟龙管接头	BH12010400410
10	操作面板	YR01004000000	45	3/4"油帽	BH12030403040
11	船型开关*	YE14152400000	46	2 分球阀	YW50010400000
12	电控箱后板	BL42365001520	47	1/4"尼不了	BH12010400110
13	M8 × 15 内六角螺钉	YW60081600100	48	电热管组*	BH70365000050
14	隔板	BL40365040620	49	M10 × 25 内六角螺钉	YW61102500000
15	压力表安装板	-	50	电热管罩	BL80122000120
16	压力表	YW85001000100	51	D6 平垫	YW66061300000
17	M3 × 5 扁头螺钉	YW63030600000	52	M6 螺母	YW64000600300
18	横梁	BL40365040520	53	1/4"PT × 1/4"H 氟龙管接头(L 型)	YW04010400400
19	风扇网	YM60423000000	54	铜接头 2	BH12060702010
20	风扇	YM60423000000	55	D10 弹垫	YW65010000000
21	后板	BL40365040720	56	3/8"PT × 3/8"H 氟龙管接头(L 型)	YW04030800300
22	1 1/4 球阀	YW50012500000	57	电磁阀**	YE32213100000
23	M12 止付螺丝	YW68121000000	58	加热桶	BL42365000221-
24	液位镜**	BH12060700210	59	M8 × 25 内六角螺钉	YW6108250010
25	1/4H 接头	YW04030800500	60	D8 弹垫	YW65008000100
26	插芯	BH12030801110	61	侧板(左)	BL40365040220
27	Y 型滤水阀**	YW57010200000	62	泵浦法兰	BW31015000010
28	底板	BL42365001720	63	M8 螺母	YW64080600000
29	后板小盖板托板	BL42365000420-	64	泵浦*	YM20609100100
30	后板小盖板	BL42365000520-	65	3/8"PT × 3/8"H 氟龙管接头	BH12030800610
31	M6 × 15 蝶型螺丝	YW69061500000	66	M6 × 15 扁头螺钉	YW63061500000
32	EGO 旋钮	YE21503000000	67	EGO*	YE21503000000
33	微动开关盖板	-	68	盖板	BL40365040320
34	浮球盖板*	-	69	铜接头 1	BH12030800010
35	浮球*	-	70	侧板(右)	BL40365040120

序号	名称	物料编号	序号	名称	物料编号
71	3/8"尼不了	BH12030800110	74	M6 × 10 外六角螺丝	YW60061000000
72	冷却管	-	75	1/4"PT*3/8"H弗龙管接头 (L)型	YW04030800200
73	冷却桶	BL42365000121			

*表示可能损坏的项目；**表示较可能损坏的项目，建议备份。

2.2.7 泵浦



图 2-5: 泵浦图

表 2-6: 泵浦材料明细表

序号	名称	物料编号				
		STM-607/607D	STM-910/910D	STM-1220	STM-2440	STM-3650
1	泵体					
2	O型环					
3	叶轮					
4	键					
5	泵盖					
6	六角头螺丝					
7	卡环					
8	机械轴封*	YR80901000000	YR80901200000	YR80901600000	YR80902240000	YR80902240000
9	旋转环					
10	电机马达					

*表示可能损坏的项目；**表示较可能损坏的项目，建议备份。

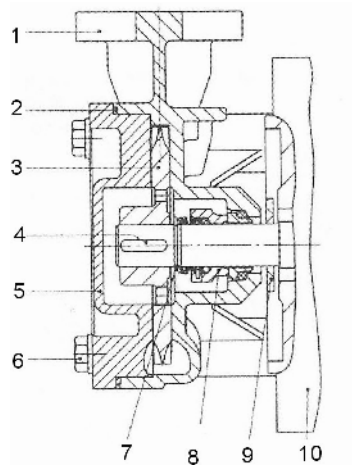
请在下单采购零配件之前，先确认说明书版本号，以确保零配件物料号与实物一致。