

2.2 机器零件图

2.2.1 系统结构图(STM-607~1220WF)

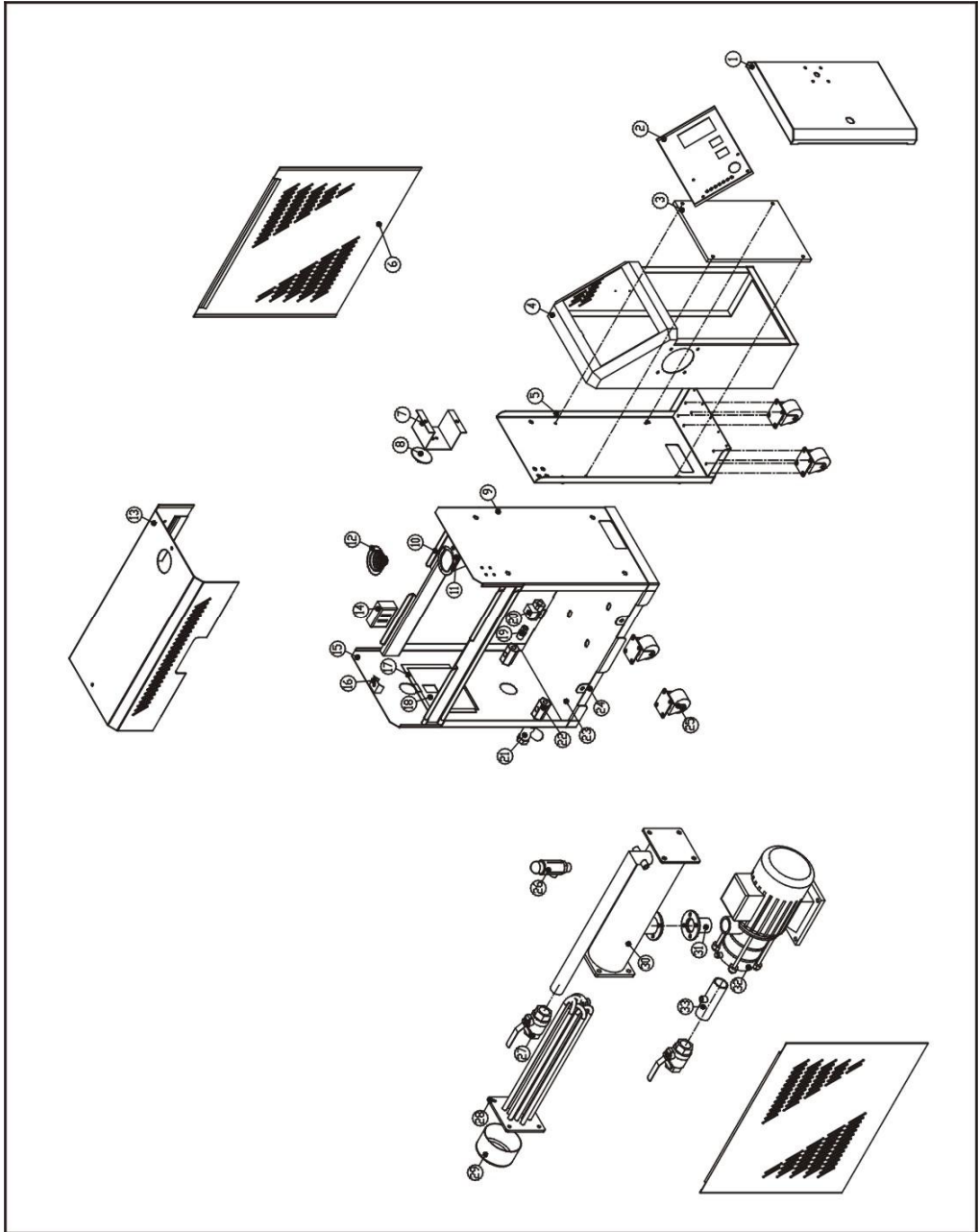

注：零件图中的阿拉伯数字详解见 2.2.2 材料明细表

图 2-2: 系统结构图(STM-607~1220WF)

2.2.2 材料明细表(STM-607~1220WF)

表 2-1: 材料明细表(STM-607WF)

序号	名称	物料编号	序号	名称	物料编号
1	门板	-	18	后板小盖板	-
2	操作面板	-	19	尼不了	-
3	电控底板	-	20	电磁阀*	YE32215400000
4	电控箱	BH49060702050	21	滤水阀*	YW57010200000
5	电控箱后板	-	22	铜接头	-
6	侧板	-	23	底板	-
7	EGO 安装板	-	24	加强筋	-
8	EGO*	YE21503000000	25	2"胶轮*	YW03000200000
9	隔板	-	26	安全阀	YW05100000000
10	横梁	-	27	1"不锈钢球阀	YW50010000200
11	压力表安装	-	28	发热管组*	BH70060700250
12	压力表*	YW85001000100	29	电热管罩*	BL80091000120
13	盖板	-	30	加热桶	-
14	压力开关*	YE90000800000	31	泵出口法兰连接管	-
15	后板	-	32	水泵*	YM20024000000
16	板梢	-	33	泵进口连接管	-
17	后板小盖板托板	-			

*表示可能损坏的项目；**表示较可能损坏的项目，建议备份。

请在下单采购零配件之前，先确认说明书版本号，以确保零配件物料号与实物一致。

表 2-2: 材料明细表(STM-910WF)

序号	名称	物料编号	序号	名称	物料编号
1	门板	-	18	后板小盖板	-
2	操作面板	-	19	尼不了	-
3	电控底板	-	20	电磁阀*	YE32215400000
4	电控箱	BH49060702050	21	滤水阀*	YW57010200000
5	电控箱后板	-	22	铜接头	-
6	侧板	-	23	底板	-
7	EGO 安装板	-	24	加强筋	-
8	EGO*	YE21503000000	25	2"胶轮*	YW03000200000
9	隔板	-	26	安全阀	YW05100000000
10	横梁	-	27	1"不锈钢球阀	YW50010000200
11	压力表安装	-	28	发热管组*	BH70060700250
12	压力表*	YW85001000100	29	电热管罩*	BL80091000120
13	盖板	-	30	加热桶	-
14	压力开关*	YE90000800000	31	泵出口法兰连接管	-
15	后板	-	32	水泵*	YM20024000000
16	板梢	-	33	泵进口连接管	-
17	后板小盖板托板	-			

*表示可能损坏的项目；**表示较可能损坏的项目，建议备份。

请在下单采购零配件之前，先确认说明书版本号，以确保零配件物料号与实物一致。

表 2-3: 材料明细表(STM-1220WF)

序号	名称	物料编号	序号	名称	物料编号
1	门板	-	18	后板小盖板	-
2	操作面板	-	19	尼不了	-
3	电控底板	-	20	电磁阀*	YE32215400000
4	电控箱	BH50124000050	21	滤水阀*	YW57010200000
5	电控箱后板	-	22	铜接头	-
6	侧板	-	23	底板	-
7	EGO 安装板	-	24	加强筋	-
8	EGO*	YE21503000000	25	2"胶轮*	YW03000200000
9	隔板	-	26	安全阀	YW05100000000
10	横梁	-	27	1"不锈钢球阀	YW50010000200
11	压力表安装	-	28	发热管组*	BH70060700250
12	压力表*	YW85001000100	29	电热管罩*	BL80091000120
13	盖板	-	30	加热桶	-
14	压力开关*	YE90000800000	31	泵出口法兰连接管	-
15	后板	-	32	水泵*	YM20024000000
16	板梢	-	33	泵进口连接管	-
17	后板小盖板托板	-			

*表示可能损坏的项目；**表示较可能损坏的项目，建议备份。

请在下单采购零配件之前，先确认说明书版本号，以确保零配件物料号与实物一致。

2.2.3 系统结构图(STM-2430WF)

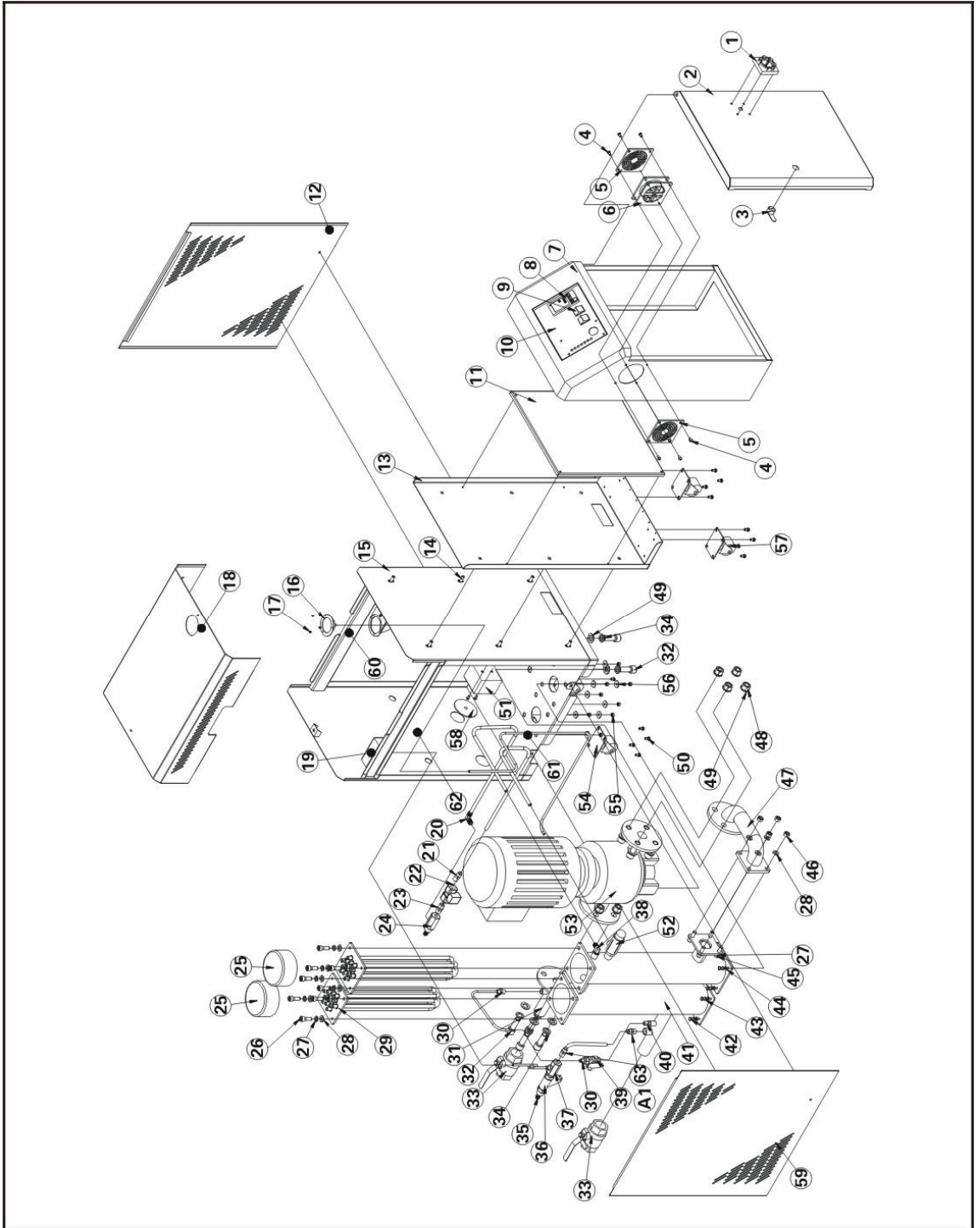

注：零件图中的阿拉伯数字详解见 2.2.4 材料明细表

图 2-3: 系统结构图(STM-2430WF)

2.2.4 材料明细表(STM-2430WF)

表 2-4: 材料明细表(STM-2430WF)

序号	名称	物料编号	序号	名称	物料编号
1	门板	-	26	M10×25 合钢内六角螺钉	YW61102500000
2	M6×15 扁头螺钉	YW63061700000	27	Φ10 弹垫	YW65010000000
3	电控底板	-	28	Φ10×Φ25 平垫	YW66102500000
4	操作面板	-	29	电热管罩*	BL80122000120
5	电控箱	BH50245000150	30	电热管组*	BH70224000450
6	M4×5 扁头螺钉	YW62040500000	31	板梢	-
7	M6×15 外六角螺钉	YW60061500000	32	电磁阀*	YE32215400000
8	3"活动脚轮*	YW03000300200	33	铜接头	-
9	电控箱后板	-	34	后板	-
10	隔板	-	35	加热桶	-
11	连接管	-	36	3" 刹车脚轮*	YW03000300000
12	M8×20 合钢内六角螺钉	YW61082000200	37	底板	-
13	Φ8×Φ22 平垫	YW66082200100	38	加强筋 1	-
14	Φ8 弹垫	YW65008000200	39	加强筋 2	-
15	M16×50 合钢内六角螺钉	YW61165000000	40	连接合页	-
16	Φ16 弹垫	YW65016000000	41	1/4" 尼不了	BH12010400110
17	Φ16×Φ30 平垫	YW66102000100	42	2" 不锈钢球阀	YW50010400000
18	M16 螺母	YW64001600000	43	1/2" 氟龙管接头	BH12010200210
19	水泵*	-	44	M5×10 厚头螺钉	YW63051000000
20	M3×5 厚头螺钉	YW63030600000	45	压力开关*	YE90000800000
21	压力表*	YW85001000100	46	滤水阀*	YW57010200000
22	压力表托板	-	47	1/4" 氟龙管接头	BH12010400410
23	侧板	-	48	1/2" 氟龙管接头	YW04030800300
24	横梁	-	49	输出管	-
25	盖板	-			

*表示可能损坏的项目；**表示较可能损坏的项目，建议备份。

请在下单采购零配件之前，先确认说明书版本号，以确保零配件物料号与实物一致。

2.2.5 系统结构图(STM-3650WF)

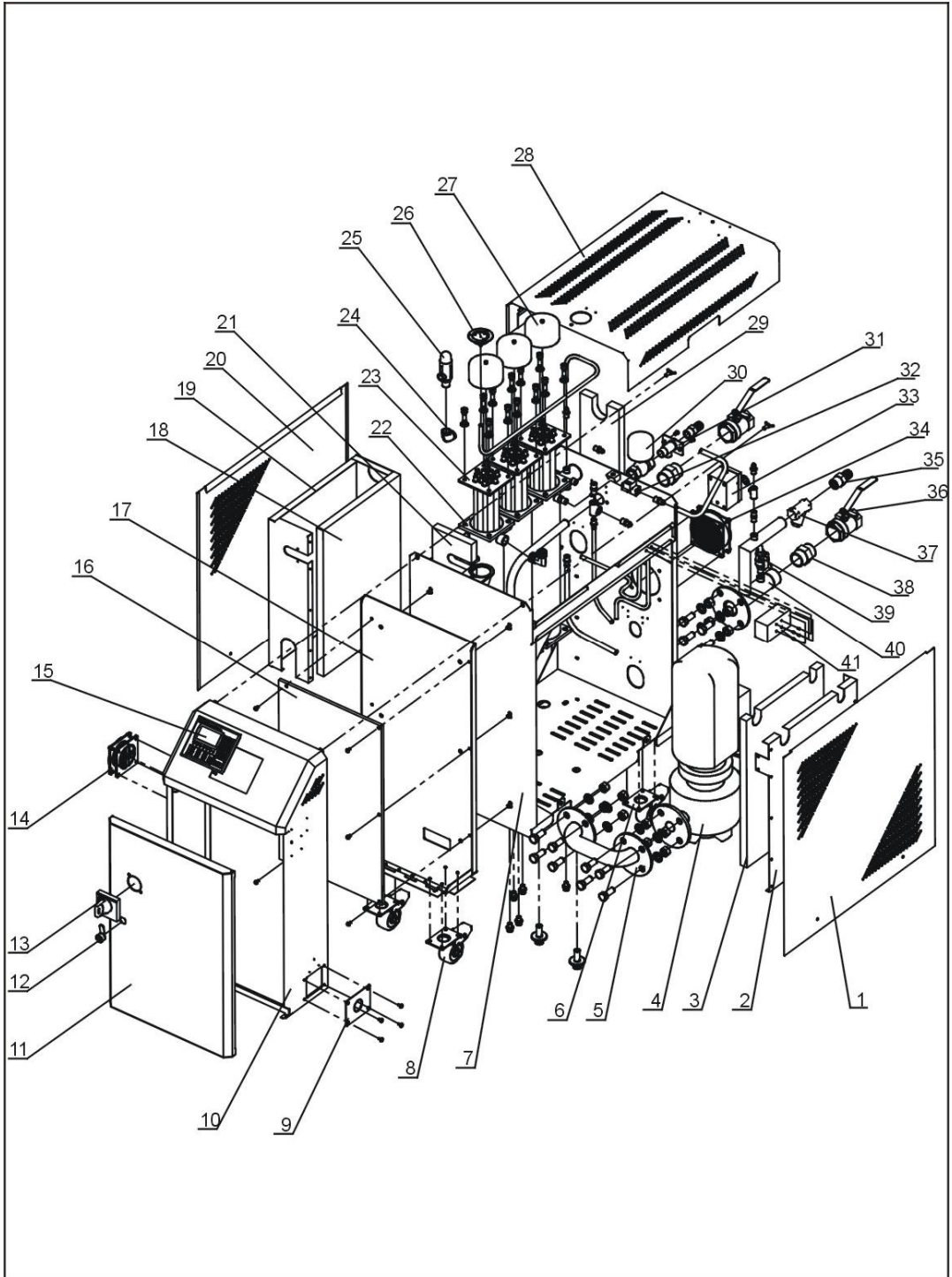

注：零件图中的阿拉伯数字详解见 2.2.6 材料明细表

图 2-4：系统结构图(STM-3650WF)

2.2.6 材料明细表(STM-3650WF)

表 2-5: 材料明细表(STM-3650WF)

序号	名称	物料编号	序号	名称	物料编号
1	右侧板		22	加热板	-
2	加热桶包板 2	-	23	电热管组 12kW	BH70122000150
3	保温棉 2	-	24	不锈钢水管弯头	YW53001200100
4	南方泵浦	-	25	安全阀 1/2"	YW05100000000
5	连接管	-	26	压力表	YW85001000100
6	刹车脚轮 3"	YW03000300000	27	发热管罩	BL80091000120
7	机架		28	盖板	-
8	3"活动脚轮*	YW03000300200	29	保温棉 4	-
9	线夹具固定板	-	30	电磁阀 3/4"	YE32342500000
10	电控箱	-	31	排水口接头	-
11	门板	-	32	电磁阀 3/8"	BE32513000050
12	长挡门锁	YW00000000100	33	EGO 组合体	BH90115000050
13	门联锁断路器	YE41110000000	34	排风扇+风网	YM60423000000
14	风扇	YM60922500100	35	铜插芯 1"	-
15	韩荣控制器	YE81100010000	36	不锈钢球芯阀 1.5"	YW50015000100
16	电控底板	-	37	Y型滤水阀 1"	YW57010000000
17	电控箱后板 1	-	38	尼不了 1.5"	-
18	保温棉 1	-	39	铜球芯阀 1/2"	YW50010200100
19	加热桶包板 1	-	40	补水管	-
20	左侧板	-	41	高低压开关	YE90083000100
21	保温棉 3	-			

*表示可能损坏的项目；**表示较可能损坏的项目，建议备份。

请在下单采购零配件之前，先确认说明书版本号，以确保零配件物料号与实物一致。

2.2.7 系统结构图(STM-4875WF)

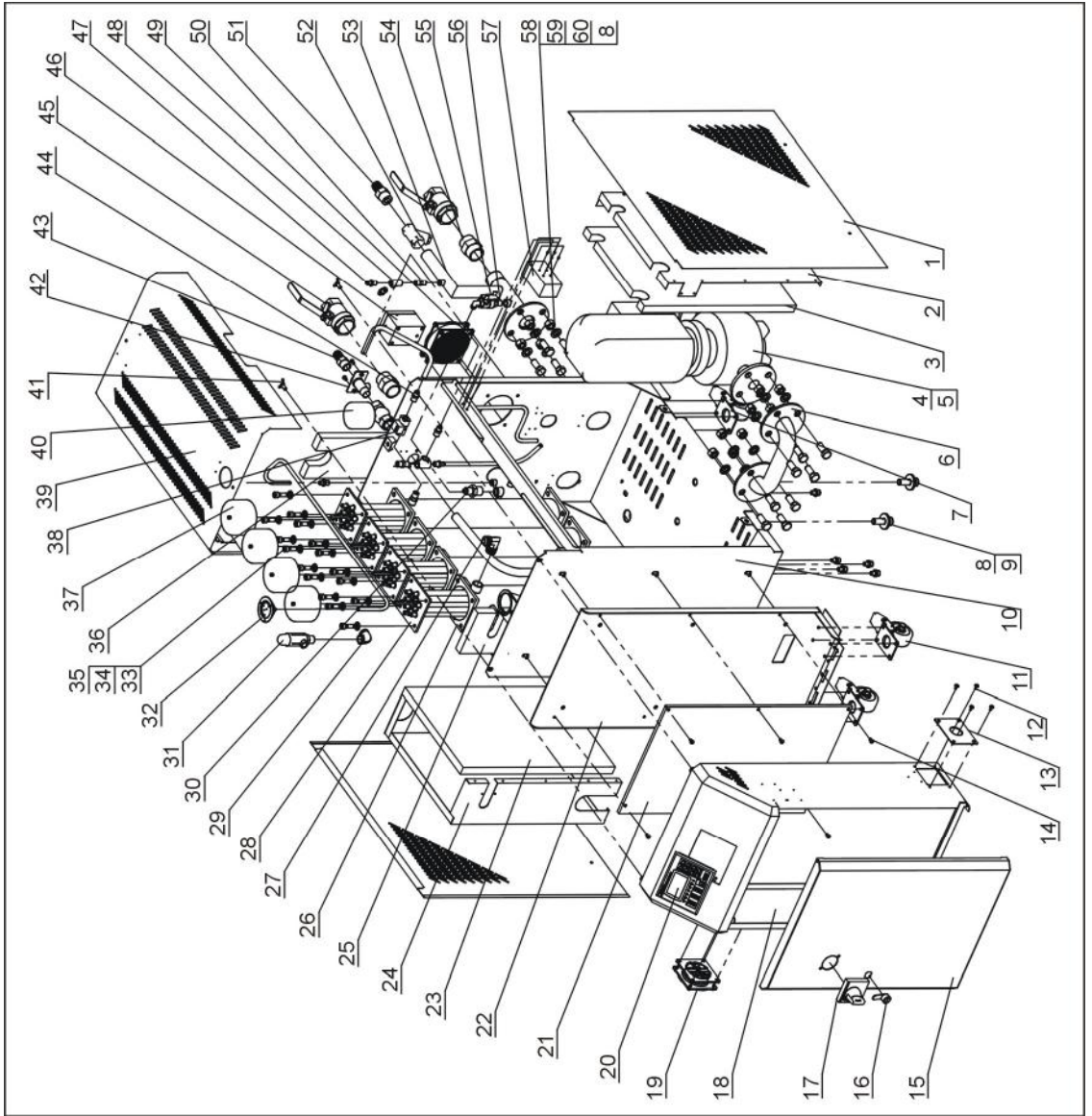

注：零件图中的阿拉伯数字详解见 2.2.8 材料明细表

图 2-5: 系统结构图(STM-4875WF)

2.2.8 材料明细表(STM-4875WF)

表 2-6: 材料明细表(STM-4875WF)

序号	名称	物料编号	序号	名称	物料编号
1	侧板	-	31	安全阀 1/2"	YW0510000000
2	加热桶包板 2	-	32	压力表	YW85001000100
3	保温棉 2	-	33	内六角螺钉 M10×25	YW61102500000
4	南方泵浦 TD40-36/2	YM20103600000	34	弹垫 10	YW65010000000
5	南方泵浦 TD40-35/2	YM20403500000	35	平垫 10	YW66102000000
6	连接管	-	36	保温棉 4	-
7	刹车脚轮 3"	YW03000300000	37	发热管罩	BL80091000120
8	六角头螺栓 M16×50	YW61165000000	38	电磁阀	YE32331000000
9	平垫 16	YW66163800000	39	盖板	-
10	机架	-	40	电磁阀 3/4"(开灵 US-20)	YE32342500000
11	3"活动脚轮*	YW03000300200	41	蝶型螺杆 M8×15	YW69081500000
12	扁头螺钉 M5×10	YW62051000000	42	排水口接头	-
13	线夹具固定板	-	43	铜插芯 3/4"PT×Φ23	-
14	扁头螺钉 M6×15	YW62051000000	44	铜弗龙管接头 3/8"PT×3/8"H	BH12030800610
15	门板	-	45	不锈钢球阀 1.5"	YW50015000100
16	长挡门锁	YW00000000100	46	EGO 组合体	BH90115000050
17	门联锁断路器	YE41110000000	47	铜弗龙管接头 1/4"PT×1/4"H	BH12010400410
18	电控箱	-	48	不锈钢球阀 1/4"	YW52010400000
19	风扇	YM60922500100	49	排风扇+风网(高温)	YM60423000000
20	韩荣控制器	YE81100010000	50	尼不了 1/4"	BH12010400110
21	电控底板	-	51	铜插芯 1"	-
22	电控箱后板	-	52	Y型滤水阀 1"	YW57010000000
23	保温棉 1	-	53	排水口接头	-
24	加热桶包板 1	-	54	尼不了 1.5"	YW04001500000
25	保温棉 3	-	55	不锈钢球阀 3/4"	YW50030400100
26	加热桶	-	56	尼不了 3/4"	BH12030400010
27	铜弗龙管接头 3/4"PT×3/4"H(L)	YW04030400000	57	高低压开关 HLP830HME	YE90832500000
28	电热管组 12kW	BH70122000150	58	六角头螺母 M16	YW64001600000
29	不锈钢水管弯头 1/2"	YW53001200100	59	平垫 16	YW66163000000
30	铜弗龙管接头 3/4"PT×3/4"H	BH12030400310	60	弹垫 16	YW65016000000

*表示可能损坏的项目；**表示较可能损坏的项目，建议备份。

请在下单采购零配件之前，先确认说明书版本号，以确保零配件物料号与实物一致。