

2.2 机器零件图

2.2.1 系统结构图

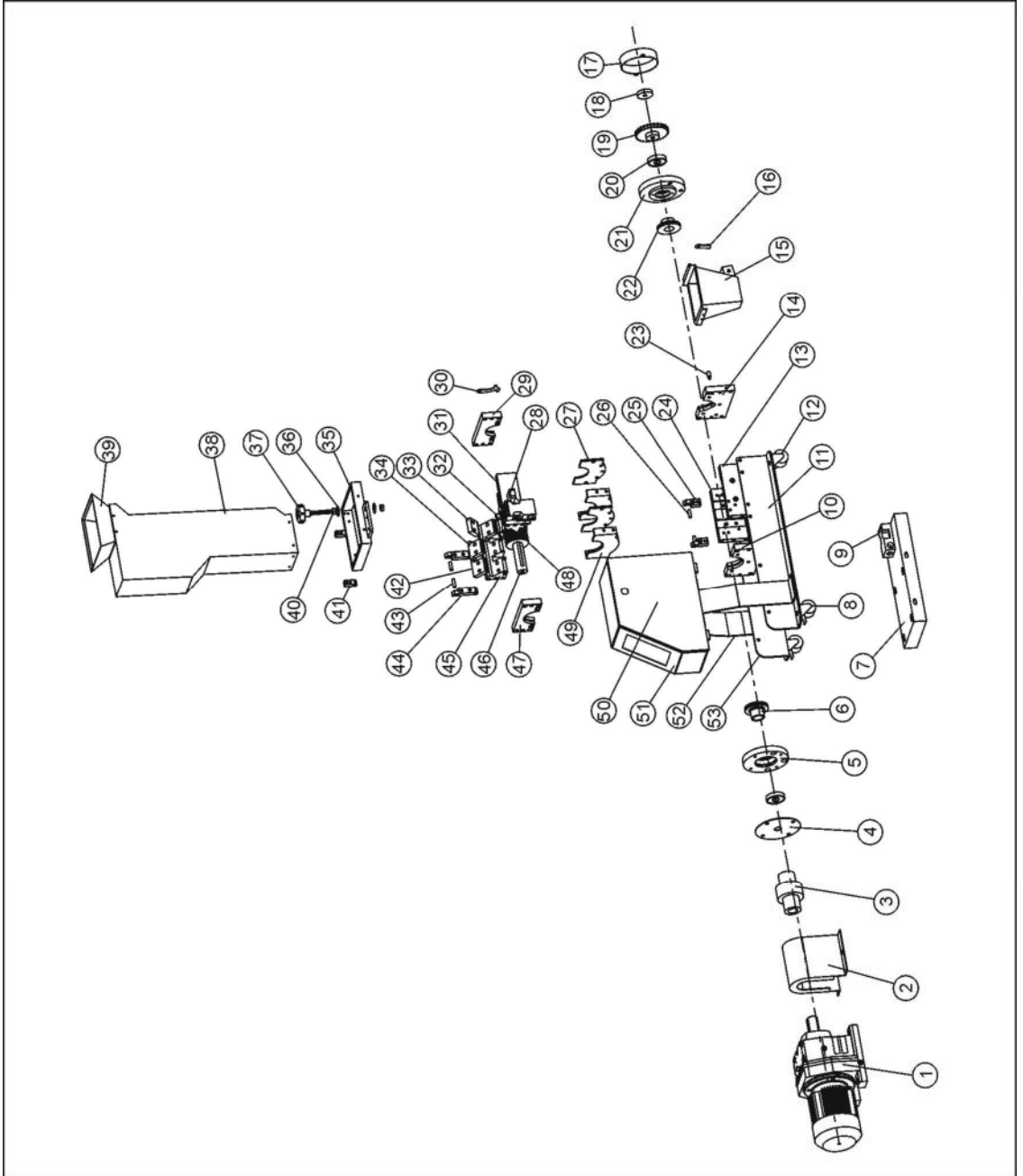

注：零件图中的阿拉伯数字详解见 2.2.3 材料明细表

图 2-5: 系统结构图

2.2.2 材料明细表

表 2-1: 材料明细表

序号	名称	物料编号	
		SG-1411	SG-1417
1	减速马达	YM10572100000	YM10572100000
2	联轴器盖	-	-
3	联轴器*	YW11305500000	YW11305500000
4	左侧轴承盖	-	-
5	左轴承座	BW30001400010	BW30001400010
6	左轴套	BW30014000010	BW30014000010
7	减速机固定板	-	-
8	活动胶轮	YW03002500100	YW03002500100
9	安全开关**	YE16147600100	YE16147600100
10	下箱左端盘	BH10140000110	BH10140000110
11	左侧胶轮固定板	-	-
12	刹车胶轮	YW03002500200	YW03002500200
13	下箱前箱块	BH10141100210	BH10141700110
14	下箱右端盘	BH10140000010	BH10140000010
15	集料盒	-	-
16	集料盒挡片	-	-
17	感应轮罩	-	-
18	特制垫片	-	-
19	感应轮	BH10141101710	BH10141101710
20	轴承	YW11600800000	YW11600800000
21	右轴承座	BW30001420010	BW30001420010
22	右轴套	BW30001400110	BW30001400110
23	挂钩销	BH10141100110	BH10141100110
24	下箱后箱块	BH10141100010	BH10141700210
25	定位块 2	BH10214450010	BH10214450010
26	销钉(Φ8x32)	BH10083200010	BH10083200010
27	薄间板	BH10001400510	BH10001400510
28	安全开关固定板	-	-
29	上箱右端盘	BH10140000210	BH10140000210
30	挂钩	-	-

序号	名称	物料编号	
		SG-1411	SG-1417
31	上箱前箱块	BW30141100110	BW30141700110
32	爪刀*	BW40141410010	BW40141410010
33	固定刀 2*	BW40141630010	BW40141630010
34	固定刀 3*	-	BW40314170010
35	进料箱座	-	-
36	平垫圈 10	YW66102500000	YW66102500000
37	梅花手柄	YW09001000000	YW09001000000
38	进料箱	BR90141100110	BR90141700010
39	进料口	-	-
40	六角螺母 M10	YW64001000300	YW64001000300
41	定位块 3	BH10314460010	BH10314460010
42	固定刀 1*	BW40114150010	BW40114150010
43	销钉(Φ8x27)	BH10082700010	BH10082700010
44	定位块 1	BH10140900910	BH10140900910
45	上箱后箱块	BW30141100010	BW30141700010
46	主轴	BH10141101110	BH10141701110
47	上箱左端盘	BH10140000310	BH10140000310
48	齿刀*	BW40140180010	BW40140180010
49	厚间板	BH10001400610	BH10001400610
50	电控箱上侧板	-	-
51	电控箱外壳	-	-
52	电控箱支撑板	-	-
53	右侧胶轮固定板	-	-

*表示可能损坏的项目；**表示较可能损坏的项目，建议备份。

请在下单采购零配件之前，先确认说明书版本号，以确保零配件物料号与实物一致。

2.2.3 粉碎室



图 2-6: 粉碎室图

2.2.4 粉碎室材料明细表

表 2-2: 粉碎室材料明细表

序号	名称	数量
1	上箱左端盘	1
2	间板	1-2
3	下箱左端盘	1
4	下箱前箱块	1
5	下箱右端盘	1
6	下箱后箱块	1
7	定位块	2
8	上箱前箱块	1
9	上箱右端盘	1
10	上箱后箱块	1

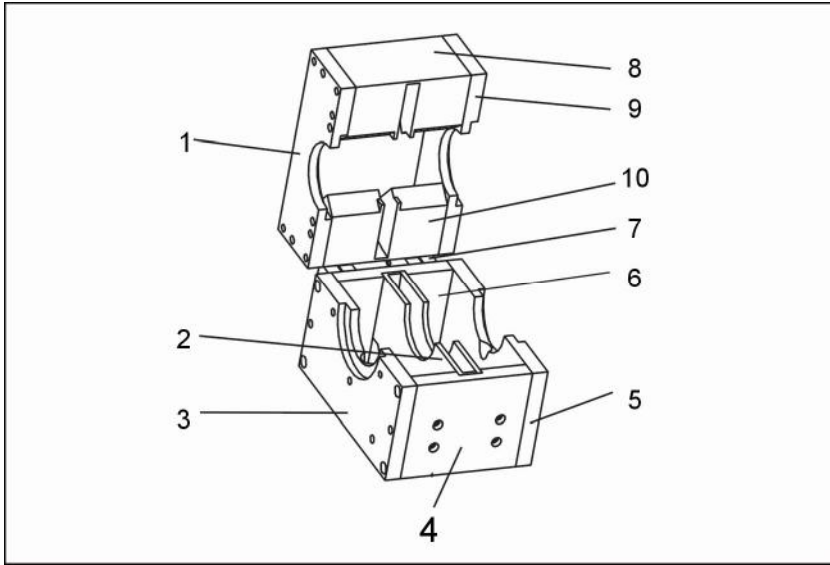
2.2.5 刀架



图 2-7: 刀架图

2.2.6 刀架材料明细表

表 2-3: 刀架材料明细表

序号	名称	数量
1	轴承	2
2	右轴承座	1
3	右轴承套	1
4	齿刀	2-3
5	爪刀	1-2
6	左轴承座	1
7	弹簧卡圈	2
8	左轴承套	1
9	主轴	1
10	键	1

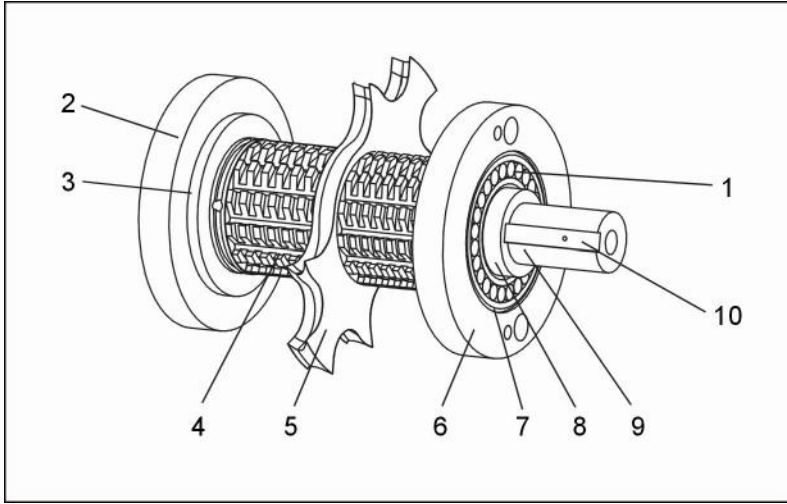
2.2.7 传动件



图 2-8: 传动件图

2.2.8 传动件材料明细表

表 2-4: 传动件材料明细表

序号	名称	数量
1	减速机	1
2	联轴器	1

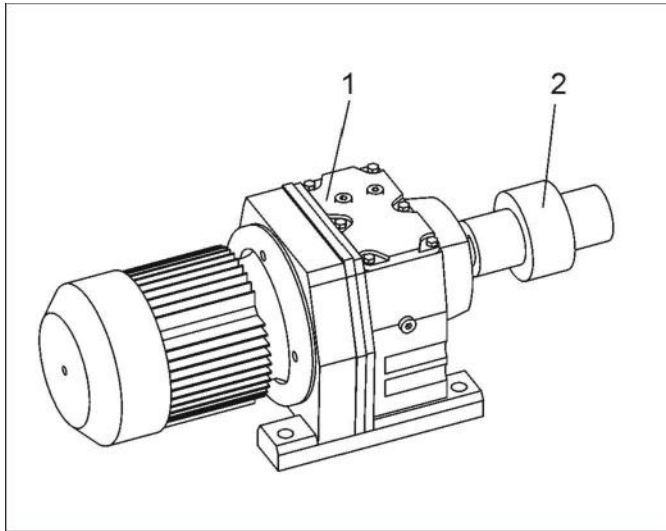
2.2.9 进料箱、入料口及挡料皮



图 2-9: 进料箱、入料口及挡料皮图

2.2.10 进料箱、入料口及挡料皮材料明细表

表 2-5: 进料箱、入料口及挡料皮材料明细表

序号	名称	数量
1	挡料皮	1
2	进料箱	1
3	进料口	1

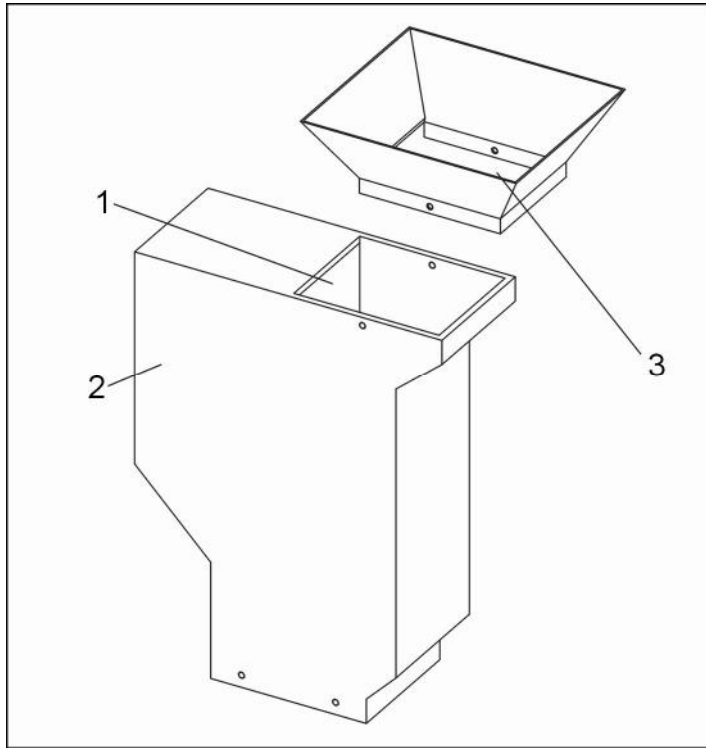
2.2.11 集料盒



图 2-10: 集料盒图

2.2.12 集料盒材料明细表

表 2-6: 集料盒材料明细表

序号	名称	数量
1	集料盒	1

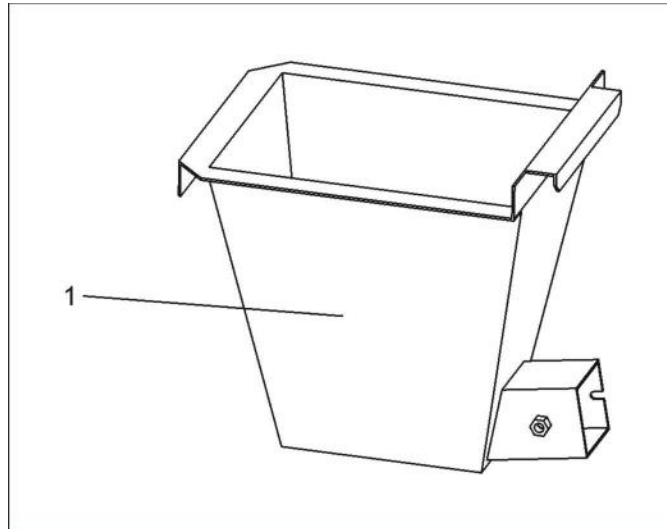
2.2.13 主体

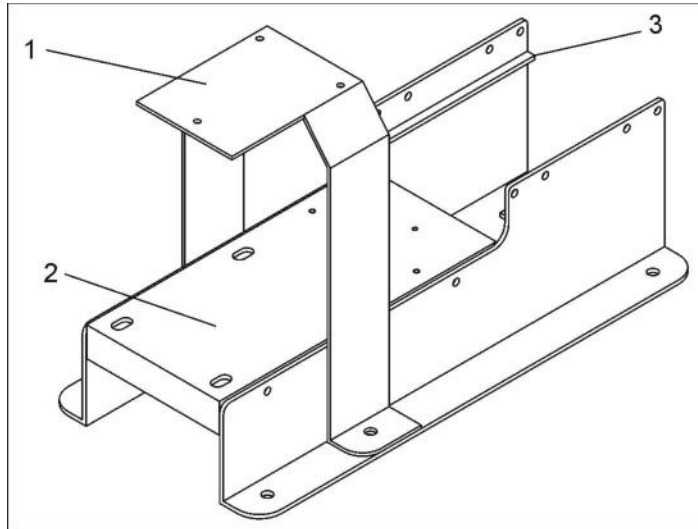

图 2-11: 主体图

2.2.14 主体材料明细表

表 2-7: 主体材料明细表

序号	名称	数量
1	电控箱安装板	1
2	减速机安装板	1
3	集料盒滑板	2