

2.2 机器零件图

2.2.1 系统结构图(STM-940-HPW)

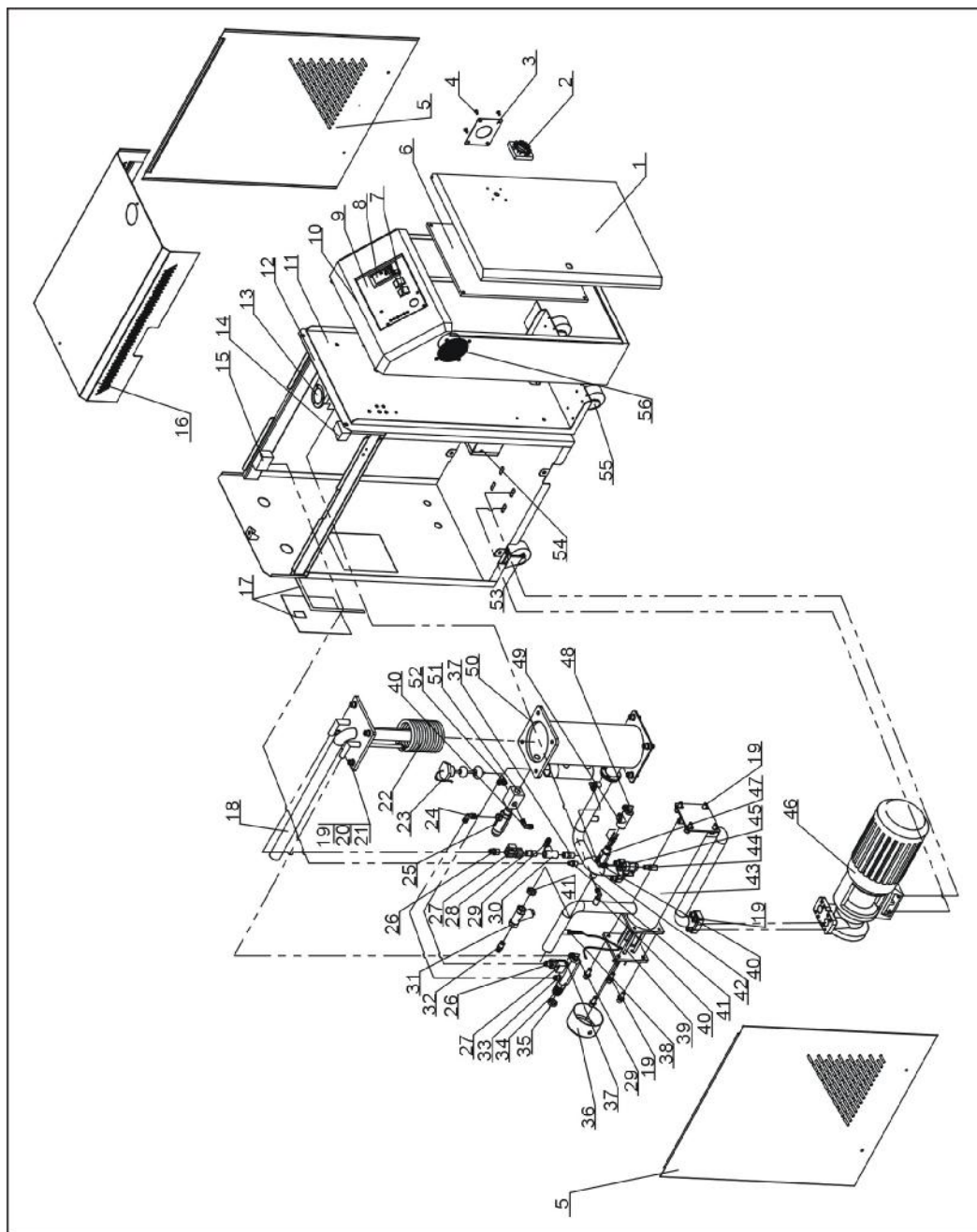

注：零件图中的阿拉伯数字详解见 2.2.2 材料明细表

图 2-2: 系统结构图(STM-940-HPW)

2.2.2 材料明细表(STM-940-HPW)

表 2-4: 材料明细表(STM-940-HPW)

序号	名称	物料编号	序号	名称	物料编号
1	门板	-	29	铜氟龙管接头 3/8PT×3/8HL 型	YW04030800300
2	主电源开关*	YE10200300000	30	不锈钢三通 3/8"	YW52030800000
3	线夹具固定板	-	31	Y 型过滤器 1/2PT	YW57010200000
4	M6 螺钉	YW62061000000	32	铜插芯	BH12131200010
5	侧板	-	33	铜氟龙管接头 1/4PT×3/8H	BH12010400510
6	电控底板	-	34	铜接头第八套	BH12060704810
7	船型开关	YE10210400000	35	铜牙接头 1234 套通用	-
8	温控器	YE85005000000	36	电垫管罩	BL80091000120
9	操作面板	-	37	铜尼不了 1/4PT×3/8PT	BH12010400310
10	电控箱	-	38	热电偶	BE90342500050
11	电控箱后板	-	39	电热管 9kW	BH70091000150
12	机架	-	40	铜氟龙接头 1/4PT×1/4HL 型	YW04010400400
13	压力表 0~15kg	YW85015000000	41	铜氟龙接头 1/4PT×1/4H	BH12010400410
14	高压压力开关控制器	YE90002000000	42	泵入口管	-
15	低压压力开关控制器	YE90000800000	43	加热桶	-
16	盖板	-	44	铜尼不了 1/4PT×1/4PT	BH12010400110
17	后板小盖板及小托板	-	45	蝶型球阀 1/4"	YW50220000000
18	冷却桶盖	-	46	磁力泵浦 MP-280	BM20283300050
19	M10×25 内六角螺钉	YW61102500000	47	铜接头第七套	BH12091000010
20	平垫圈 10×25	YW66102500000	48	铜氟龙管接头 1/2PT×3/8HL 型	YW04010200200
21	弹簧垫圈 10	YW65010000000	49	逆止阀 1/2"	YW59010200100
22	冷却管	-	50	冷却桶	-
23	电子浮球	YE13001500000	51	安全阀接头	BH13060702110
24	铜氟龙管接头 1/2PT×3/8HL 型	YW04010200200	52	铜氟龙管接头 1/4PT×3/8HL 型	BH12010400510
25	安全阀 14kg 开启	-	53	活动脚轮	YW03000300200
26	铜氟龙管外牙接头 3/8PT×3/8HL 型	BH12030800610	54	EGO 组合体	BH90115000050
27	电磁阀*3/8"	YE32331000000	55	刹车脚轮	YW03000300000
28	铜尼不了 3/8PT×3/8PT	BH12030800110	56	排风扇+风网	YM60922500100

*表示可能损坏的项目；**表示较可能损坏的项目，建议备份。

请在下单采购零配件之前，先确认说明书版本号，以确保零配件物料号与实物一致。

2.2.3 泵浦

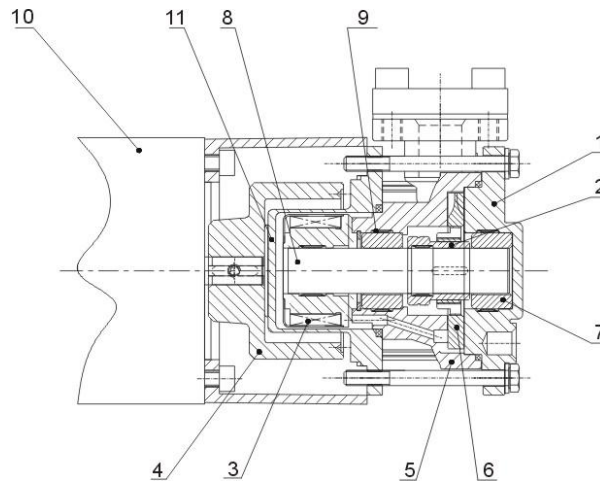

部件名称:

- | | | | | |
|--------|----------|-----------|-----------|--------|
| 1. 泵盖 | 2. 轴套 | 3. 内磁力连接器 | 4. 外磁力连接器 | 5. 泵体 |
| 6. 叶轮 | 7. 碳化硅轴承 | 8. 陶瓷棒 | 9. 迫紧环 | 10. 电机 |
| 11. 磁盖 | | | | |

图 2-3: 泵浦图