

2.3 机器零件图

2.3.1 单色色母机零件图

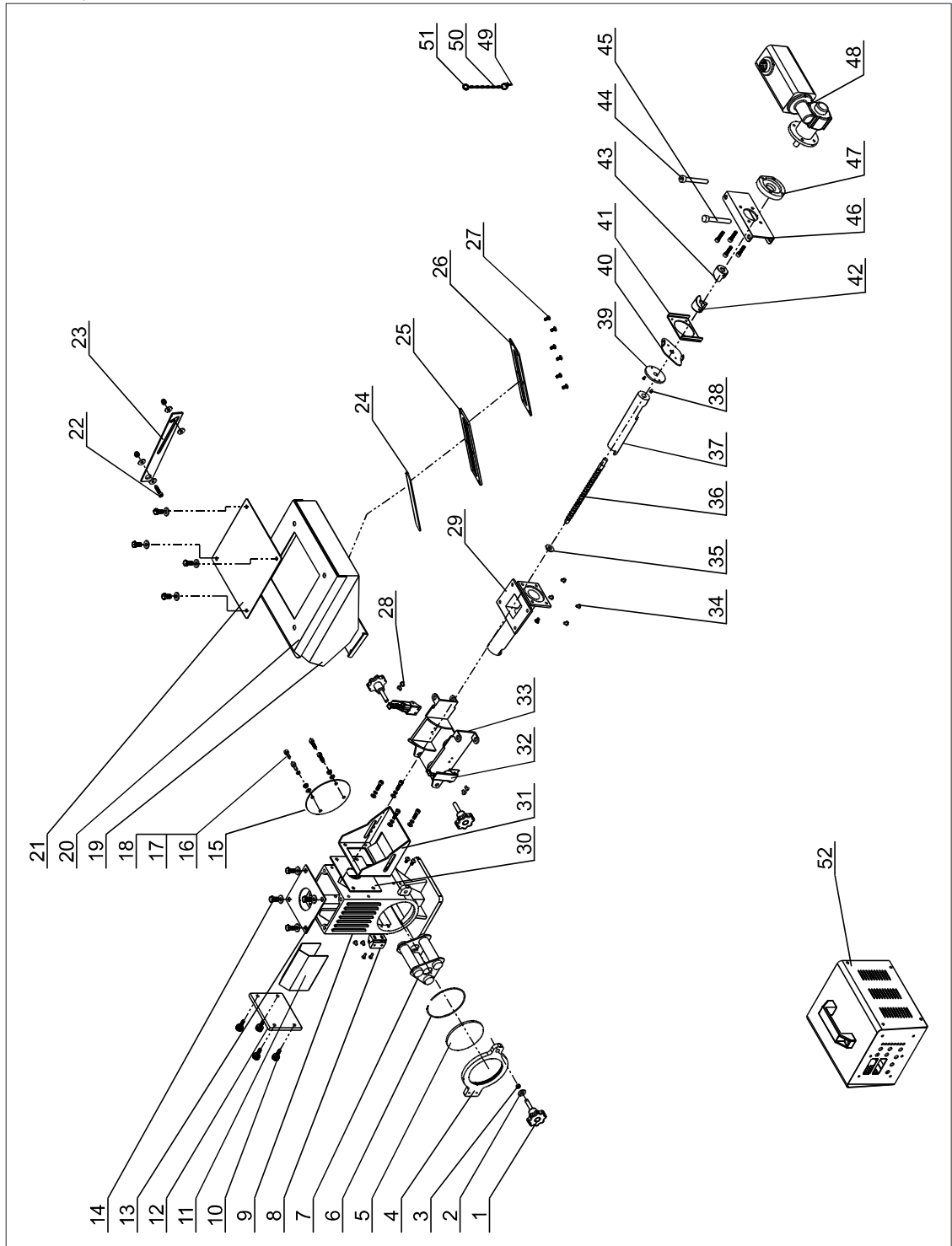

2.3.2 单色色母机材料明细表

序号	名称	物料编号
1	五星把手B型M8×35	YR40083500000
2	平垫圈8	YW66081900000
3	六角螺母M8	YW64000800100
4	底座门	-
5	强化玻璃	YW70125000000
6	磁力底座弹簧	YW01005000100
7	三管磁力架	BY10500010050
8	磁力底座合页	BL01005020020
9	底座	-
10	手扭螺丝M6×6×16	YW69616100000
11	色母机挡料板	-
12	色母机端板	-
13	底座盖	-
14	外六角螺丝M8×16	YW60081600100
15	后盖	-
16	内六角螺丝M6×20	YW61062000200
17	平垫圈6	YW66061200000
18	弹簧垫圈6	YW65006000100
19	储料斗	-
20	储料斗盖	-
21	储料盖盖板	BW09202000000
22	内六角螺丝M6×25	YW61062500000
23	料斗连接板	-
24	压克力六孔	YR40001200000
25	视料窗迫紧六孔	YR40000600000
26	视料窗铁片六孔	YW09000600000
27	十字槽盘头螺钉M5×10	YW62051000100
28	十字槽盘头螺钉M4×10	YW62041000100
29	输送管	-

序号	名称	物料编号
30	挡料胶皮	-
31	侧固定架	-
32	新款弹簧扣可调式	YW02003000400
33	主体固定架1	-
34	平头内六角螺丝M5×10	YW61051000100
35	色母机螺杆配件2	-
36	Φ12螺杆	-
37	色母机螺杆Φ12套筒	-
38	平头十字螺丝M3×6	YW61030600100
39	色母机螺杆配件3	-
40	螺杆连接片	-
41	色母机输送连接板	-
42	联轴器1	-
43	联轴器2	-
44	马达固定转销2	-
45	马达固定转销1	-
46	主体固定架2	-
47	送料马达法兰	-
48	减速马达	-
49	螺丝M3×10-Φ5	-
50	线径1.2钮链	YW90120000000
51	不锈钢钥匙1.2×16	-
52	电控箱	-

*表示可能损坏的项目；**表示较可能损坏的项目，建议备份。
请在下单采购零配件之前，先确认说明书版本号，以确保零配件物料号与实物一致。

2.3.3 双色色母机零件图

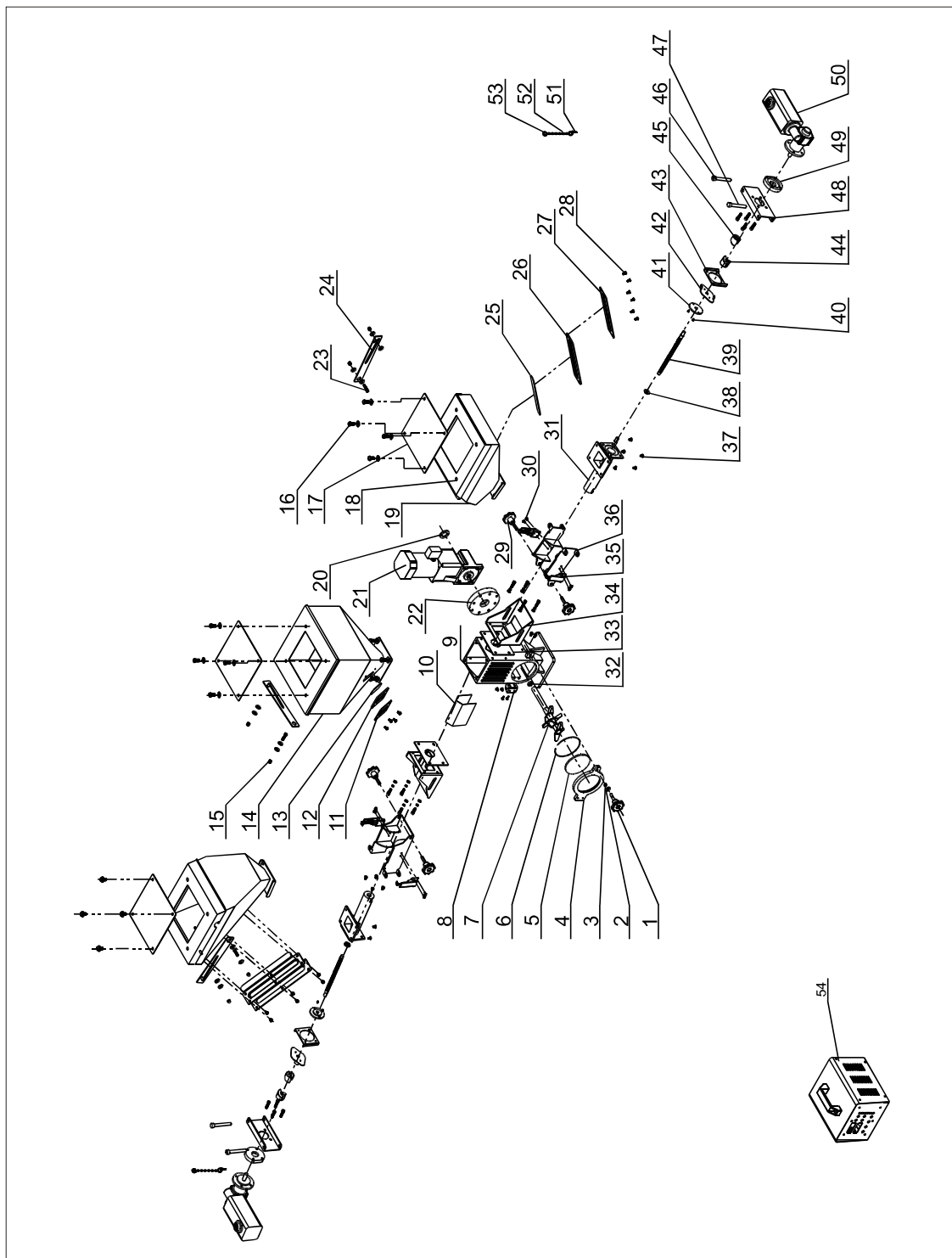

2.3.4 双色色母机材料明细表

序号	名称	物料编号
1	五星把手B型M8×45	-
2	平垫圈8	YW66081900000
3	六角螺母M8	YW64000800100
4	底座门	-
5	强化玻璃	YW70125000000
6	磁力底座弹簧	YW01005000100
7	三管磁力架	-
8	磁力底座合页	BL01005020020
9	底座	BW20000000010
10	色母机挡料板	-
11	视料窗铁片四孔	YW09000400000
12	视料窗迫紧四孔	YR40000400000
13	压克力四孔	YR40001200100
14	主料斗焊接图	-
15	盖形螺母M6	YW64006000100
16	外六角螺丝M8×16	YW60081600100
17	储料盖盖板	BW09202000000
18	储料斗盖	-
19	储料斗	-
20	搅拌马达端盖垫片	-
21	搅拌马达	YM50992200000
22	搅拌固定法兰	-
23	内六角螺丝M6×25	YW61062500000
24	料斗连接板	-
25	压克力六孔	YR40001200000
26	视料窗迫紧六孔	YR40000600000
27	视料窗铁片六孔	YW09000600000
28	十字槽盘头螺钉M5×10	YW62051000100
29	五星把手B型M8×35	YR40083500000

序号	名称	物料编号
30	十字槽头螺钉M4 × 10	YW62041000100
31	输送管	-
32	NSK轴承6003	YW11600300000
33	挡料胶片	-
34	侧固定架	-
35	新款弹簧扣可调式	YW02003000400
36	主体固定架1	-
37	平头内六角螺丝M5 × 10	YW61051000100
38	色母机螺杆配件2	-
39	Φ16螺杆	-
40	平头十字螺丝M3 × 6	YW61030600100
41	色母机螺杆配件2	-
42	螺杆连接片	-
43	色母机输送连接板	-
44	联轴器1	-
45	联轴器2	-
46	马达固定转销2	-
47	马达固定转销1	-
48	主体固定架2	-
49	送料马达法兰	-
50	减速马达	-
51	螺丝M3 × 10	-
52	线径1.2钮链	YW90120000000
53	不锈钢钥匙圈1.2 × 16	-
54	电控箱	-

*表示可能损坏的项目；**表示较可能损坏的项目，建议备份。
请在下单采购零配件之前，先确认说明书版本号，以确保零配件物料号与实物一致。