

2.3 机器零件图

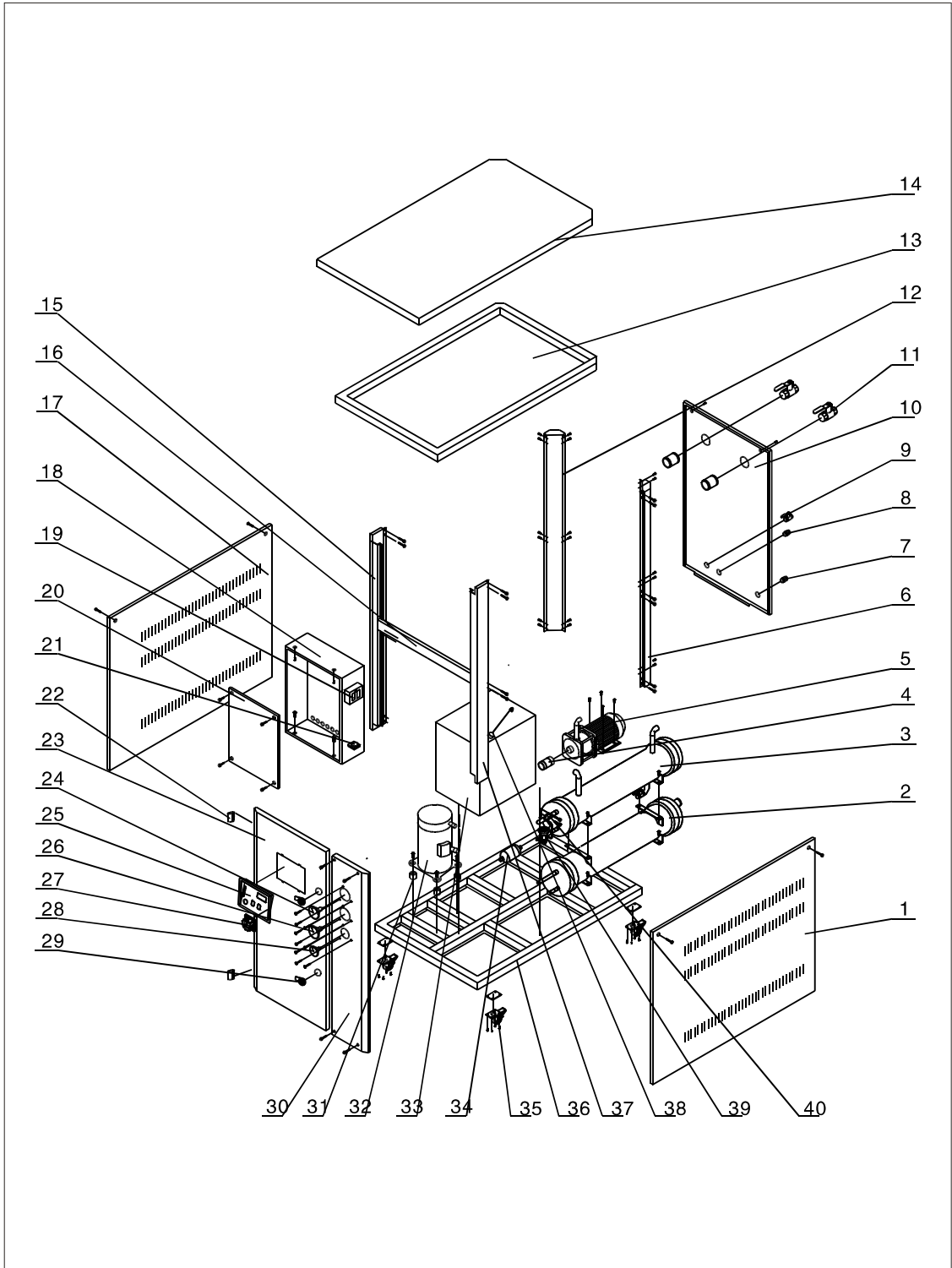

2.4 材料明细表

序号	名称	物料编号		
		SIC-3W	SIC-5W	SIC-8W
1	右侧板	-	-	-
2	冷凝器	YW86003000000	YW86005000000	YW86008000000
3	蒸发器	YW87003000000	YW87005000000	YW87008000000
4	橡胶管*	YR60320500000	YR60320500000	YR60420300000
5	泵浦*	YM21015800100	YM21015800100	YM21401600100
6	后右立柱	-	-	-
7	补申	-	-	-
8	直通	YW51001200000	YW51001200000	YW51001200000
9	球心阀*	YW50010200100	YW50010200100	YW50010200100
10	后板	-	-	-
11	球心阀*	YW50010200100	YW50010200100	YW50015000000
12	后左立柱	-	-	-
13	上框架	-	-	-
14	盖板	-	-	-
15	前左立柱	-	-	-
16	电控箱横梁	-	-	-
17	左侧板	-	-	-
18	电控箱	BH51000300350	BH51000500650	BH51000800550
19	高低压力控制器	YE90083000100	YE90083000100	YE90083000100
20	控制底板	-	-	-

序号	名称	物料编号		
		SIC-3W	SIC-5W	SIC-8W
21	防冻开关	YW85071100000	YW85071100000	YW85071100000
22	合页	YW06203100400	YW06203100400	YW06203100200
23	门板	-	-	-
24	高压压力表	YW85603500000	-	YW85603500000
25	控制面板	YR01004400000	YR01004400000	YR01004400000
26	低压压力表	YW85601500000	YW85601500000	YW85601500000
27	主电源开关	YE10200300000	YE10200300000	YE10210300000
28	泵浦压力表	YW85001000100	YW85001000100	YW85001000100
29	门锁	YW00000000100	YW00000000100	YW00000000100
30	表板固定板	-	-	-
31	压缩机防震脚	-	-	-
32	压缩机*	YM70338000000	YM70534600000	YM70083800000
33	水箱	-	-	-
34	干燥过滤器	YW85005300000	YW85016400000	YW85016500000
35	脚轮	YW03000300200 YW03000300000	YW03000300200 YW03000300000	YW03000300200 YW03000300000
36	底框架	-	-	-
37	前右立柱	-	-	-
38	浮球*	YW59010200000	YW59010200000	YW59010200000
39	热力膨胀阀	YW85025380100	-	-
40	加液顶针阀	YW85010400100	YW85010400100	YW85010400100

*表示可能损坏的项目；**表示较可能损坏的项目，建议备份。

序号	名称	物料编号		
		SIC-10W	SIC-12.5W	SIC-15W
1	右侧板	-	-	-
2	冷凝器	YW86010000100	YW86012500100	YW86015000200
3	蒸发器	YW87010000000	YW87012500000	YW87015000000
4	橡胶管*	YR60420300000	YR60420300000	YR60420300000
5	泵浦*	YM21401600100	YM21017000100	YM21017000100
6	后右立柱	-	-	-
7	补申	-	-	-
8	直通	YW51001200000	YW51001200000	YW51001200000
9	球心阀*	YW50010200100	YW50010200100	YW50010200100
10	后板	-	-	-
11	球心阀*	YW50010200100	YW50010200100	YW50010200100
12	后左立柱	-	-	-
13	上框架	-	-	-
14	盖板	-	-	-
15	前左立柱	-	-	-
16	电控箱横梁	-	-	-
17	左侧板	-	-	-
18	电控箱	BH51001000450	BH51120500250	BH51001500350
19	高低压力控制器	YE90083000100	YE90083000100	YE90083000100
20	控制底板	-	-	-

序号	名称	物料编号		
		SIC-10W	SIC-12.5W	SIC-15W
21	防冻开关	YW85071100000	YW85071100000	YW85071100000
22	合页	YW06203100400	YW06203100400	YW06203100400
23	门板	-	-	-
24	高压压力表	YW85603500000	YW85603500000	-
25	控制面板	YR01004400000	YR01004400000	YR01004400000
26	低压压力表	YW85601500000	YW85601500000	YW85601500000
27	主电源开关	YE10220300000	YE10220300000	YE10200300000
28	泵浦压力表	YW85001000100	YW85001000100	YW85001000100
29	门锁	YW00000000100	YW00000000100	YW00000000100
30	表板固定板	-	-	-
31	压缩机防震脚	-	-	-
32	压缩机*	YM70103800000	YM70125300000	YM70154400000
33	水箱	-	-	-
34	干燥过滤器	YW85016500000	YW85030500000	YW85030700000
35	脚轮	YW03000300200 YW03000300000	YW03000400000 YW03000400200	YW03000400000 YW03000400200
36	底框架	-	-	-
37	前右立柱	-	-	-
38	浮球*	YW59010200000	YW59010200000	YW59010200000
39	热力膨胀阀	YW85000800000	YW85001000200	YW85001200000
40	加液顶针阀	YW85010400100	YW85010400100	YW85010400100

*表示可能损坏的项目；**表示较可能损坏的项目，建议备份。

序号	名称	物料编号		
		SIC-20W	SIC-25W	SIC-30W
1	右侧板	-	-	-
2	冷凝器	YW8602000000	YW8602500000	YW86030000100
3	蒸发器	YW8702000000	YW8702500000	YW87030000000
4	橡胶管*	YR60480500000	YR60480500000	YR60480500000
5	泵浦*	YM21080000100	YM21080000100	YM21040000000
6	后右立柱	-	-	-
7	补申	YW57212200000	YW57212200000	YW57212200000
8	直通	-	-	-
9	球心阀*	YW50010200100	YW50010200100	YW50010200100
10	后板	-	-	-
11	球心阀*	YW50010200100	YW50020000000	YW50020000000
12	后左立柱	-	-	-
13	上框架	-	-	-
14	盖板	-	-	-
15	前左立柱	-	-	-
16	电控箱横□	-	-	-
17	左侧板	-	-	-
18	电控箱	BH51002000250	BH51002500250	BH51003000250
19	高低压力控制器	YE90083000100	YE90083000100	YE90083000100
20	控制底板	BH51003000250	BH51003000250	BH51003000250

序号	名称	物料编号		
		SIC-20W	SIC-25W	SIC-30W
21	防冻开关	YW85071100000	YW85071100000	YW85071100000
22	合页	YW06203100400	YW06203100400	YW06203100400
23	门板	-	-	-
24	高压压力表	YW85603500000	YW85603500000	YW85603500000
25	控制面板	YR01004400000	YR01004400000	YR01004400000
26	低压压力表	YW85601500000	YW85601500000	YW85601500000
27	主电源开关	YE41106000000	YE41106000000	YE41109000000
28	泵浦压力表	YW85015000000	YW85015000000	YW85015000000
29	门锁	YW00000000100	YW00000000100	YW00000000100
30	表板固定板	-	-	-
31	压缩机防震脚	-	-	-
32	压缩机*	YM70103800000	YM70125300000	YM70154400000
33	水箱	-	-	-
34	干燥过滤器	YW85016500000	YW85030700000	YW85030700000
35	脚轮	-	-	-
36	底框架	-	-	-
37	前右立柱	-	-	-
38	浮球*	YW59010200000	YW59010200000	YW59010200000
39	热力膨胀阀	YW85000800000	YW85001000200	YW85001200000
40	加液顶针阀	YW85010400100	YW85010400100	YW85010400100

*表示可能损坏的项目；**表示较可能损坏的项目，建议备份。

序号	名称	物料编号		
		SIC-40W	SIC-45W	SIC-50W
1	右侧板	-	-	-
2	冷凝器	YW86040000000	YW86045000000	-
3	蒸发器	YW87040000000	YW87045000000	YW87050000000
4	橡胶管*	YR60600300000	YR60600300000	YR60600300000
5	泵浦*	YM21040000000	YM21040000000	YM21322000000
6	后右立柱	-	-	-
7	补申	YW53100000000	YW57150100000	YW57150100000
8	直通	YW51000300000	YW51000300000	YW51000300000
9	球心阀*	YW50030800100	YW50030800100	YW50010000000
10	后板	-	-	-
11	球心阀*	YW50025000000	YW50025000000	YW50030000000
12	后左立柱	-	-	-
13	上框架	-	-	-
14	盖板	-	-	-
15	前左立柱	-	-	-
16	电控箱横梁	-	-	-
17	左侧板	-	-	-
18	电控箱	BH51004000250	BH51004500150	BH51005000150
19	高低压力控制器	YE90083000100	YE90083000100	YE90083000100
20	控制底板	-	-	-

序号	名称	物料编号		
		SIC-40W	SIC-45W	SIC-50W
21	防冻开关	YW85071100000	YW85071100000	YW85071100000
22	合页	YW06203100400	YW06203100400	YW06203100400
23	门板	-	-	-
24	高压压力表	YW85603500000	YW85603500000	YW85603500000
25	控制面板	YR01004400000	YR01004400000	YR01004400000
26	低压压力表	YW85601500000	YW85601500000	YW85601500000
27	主电源开关	YE41110000000	YE41161200000	YE41161200000
28	泵浦压力表	YW85001000100	YW85001000100	YW85001000100
29	门锁	YW00000000100	YW00000000100	YW00000000100
30	表板固定板	-	-	-
31	压缩机防震脚	-	-	-
32	压缩机*	YM70134400000 YM70154400000	YM70154400000	YM70124000000
33	水箱	-	-	-
34	干燥过滤器	YW85030700000	YW85030700000	YW85030700000
35	脚轮	-	-	-
36	底框架	-	-	-
37	前右立柱	-	-	-
38	浮球*	YW59010000000	YW59010000000	YW59010000000
39	热力膨胀阀	YW85001200000 YW85000800000	YW85001200000	YW85001000200
40	加液顶针阀	Yw85010400100	YW85010400100	YW85010400100

*表示可能损坏的项目；**表示较可能损坏的项目，建议备份。