

2.2 机器零件图

2.2.1 系统结构图(STM-907/1215-HT)

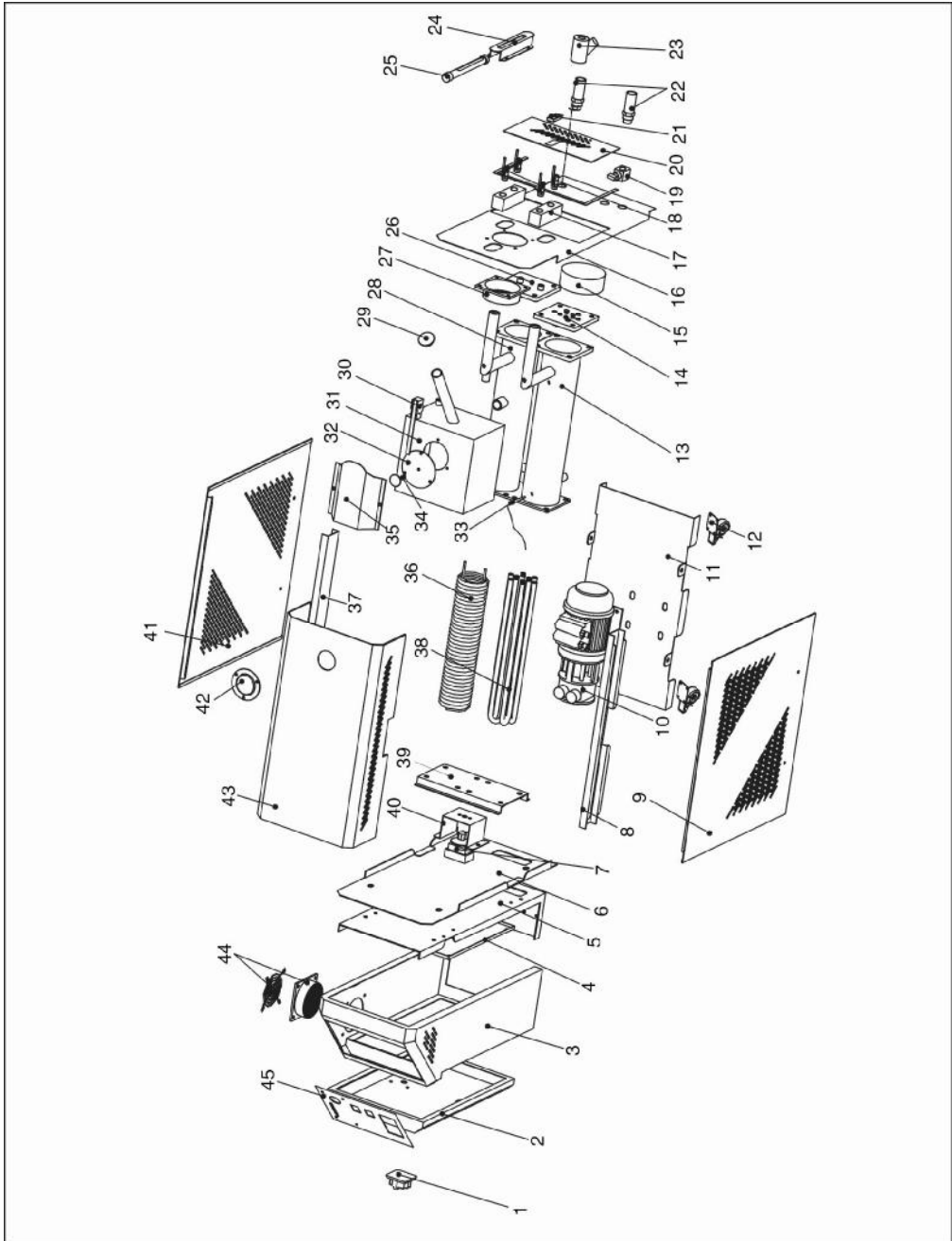

注：零件图中的阿拉伯数字详解见 2.2.2 材料明细表

图 2-2: 系统结构图(STM-907/1215-HT)

2.2.2 材料明细表(STM-907/1215-HT)

表 2-1: 材料明细表(STM-907-HT)

序号	名称	物料编号	序号	名称	物料编号
1	主电源开关*	YE10210300000	24	液位镜盖板	-
2	门板	BL43090700321	25	液位镜	BE90100000150
3	电控箱	BL43090701221	26	冷却桶法兰	BL43090700421
4	电器安装板	BL43090701520	27	排气扇+风网*	YM60423000000
5	电控箱后板	BL43090701420	28	冷却桶	BL43090700521
6	隔板	BL43090700920	29	铜油帽	BH12030403040
7	EGO*	YE85540000000	30	微动开关	YE14152400000
8	右横梁	BL43090700820	31	副油箱	BL43090700821
9	右侧板	BL43090701920	32	浮球盖板	BL43090701320
10	泵浦*	YM20225100000	33	热电偶	BE90100000150
11	底板	BL43090701820	34	浮球	YW09703600000
12	脚轮	YW03002500000	35	切替开关盖板	-
13	加热桶	BL43090700621	36	冷却管	-
14	加热桶法兰	-	37	左横梁	BL43090700820
15	电热管外罩	BL80091000120	38	电热管*	BH70090700050
16	后板	BL43090700720	39	加热桶安装板	-
17	水流分布器	-	40	EGO 安装板	BL42060700120
18	球心阀*	YW50030800200	41	左侧板	BL43090701920
19	电磁阀*	YE32209000000	42	压力表*	YW85001000100
20	托板盖板	-	43	上盖板	-
21	蝶形螺杆 M6 × 15	YW69061500000	44	排气扇+风网*	YM60922500100
22	铜插心	BH12131200010	45	铭板	YR01004000000
23	Y型滤水阀*	YW57010200000			

*表示可能损坏的项目；**表示较可能损坏的项目，建议备份。

请在下单采购零配件之前，先确认说明书版本号，以确保零配件物料号与实物一致。

表 2-2: 材料明细表(STM-1215-HT)

序号	名称	物料编号	序号	名称	物料编号
1	主电源开关*	YE10210300000	24	液位镜盖板	-
2	门板	BL43121500520	25	液位镜	BE90100000150
3	电控箱	BL43121500821	26	冷却桶法兰	BL43121502020
4	电器安装板	BL43121501520	27	排气扇+风网*	YM60423000000
5	电控箱后板	BL43121501620	28	冷却桶	BL43121500121
6	隔板	BL43121501120	29	铜油帽	BH12030403040
7	EGO*	YE85540000000	30	微动开关	YE14152400000
8	右横梁	-	31	副油箱	BL43121500521
9	右侧板	BL43121500120	32	浮球盖板	BL43121502920
10	泵浦*	YM20428100000	33	热电偶	BE90100000050
11	底板	BL43121501720	34	浮球	YW09703600000
12	脚轮	YW03002500000	35	切替开关盖板	BL43121500420
13	加热桶	BL43121500321	36	冷却管	BL43121500221
14	加热桶法兰	-	37	左横梁	-
15	电热管外罩	BL80121500020	38	电热管*	BH70121500050
16	后板	BL43121501020	39	加热桶安装板	-
17	水流分布器	-	40	EGO 安装板	BL42060700120
18	球心阀*	YW50030800200	41	左侧板	BL43121500120
19	电磁阀*	YE32209000000	42	压力表*	YW85001000100
20	托板盖板	-	43	上盖板	-
21	蝶形螺杆 M6 × 15	YW69061500000	44	排气扇+风网*	YM60922500100
22	铜插心	BH12131200010	45	铭板	YR01004000000
23	Y型滤水阀*	YW57010200000			

*表示可能损坏的项目；**表示较可能损坏的项目，建议备份。

请在下单采购零配件之前，先确认说明书版本号，以确保零配件物料号与实物一致。

2.2.3 系统结构图(STM-2440-HT)

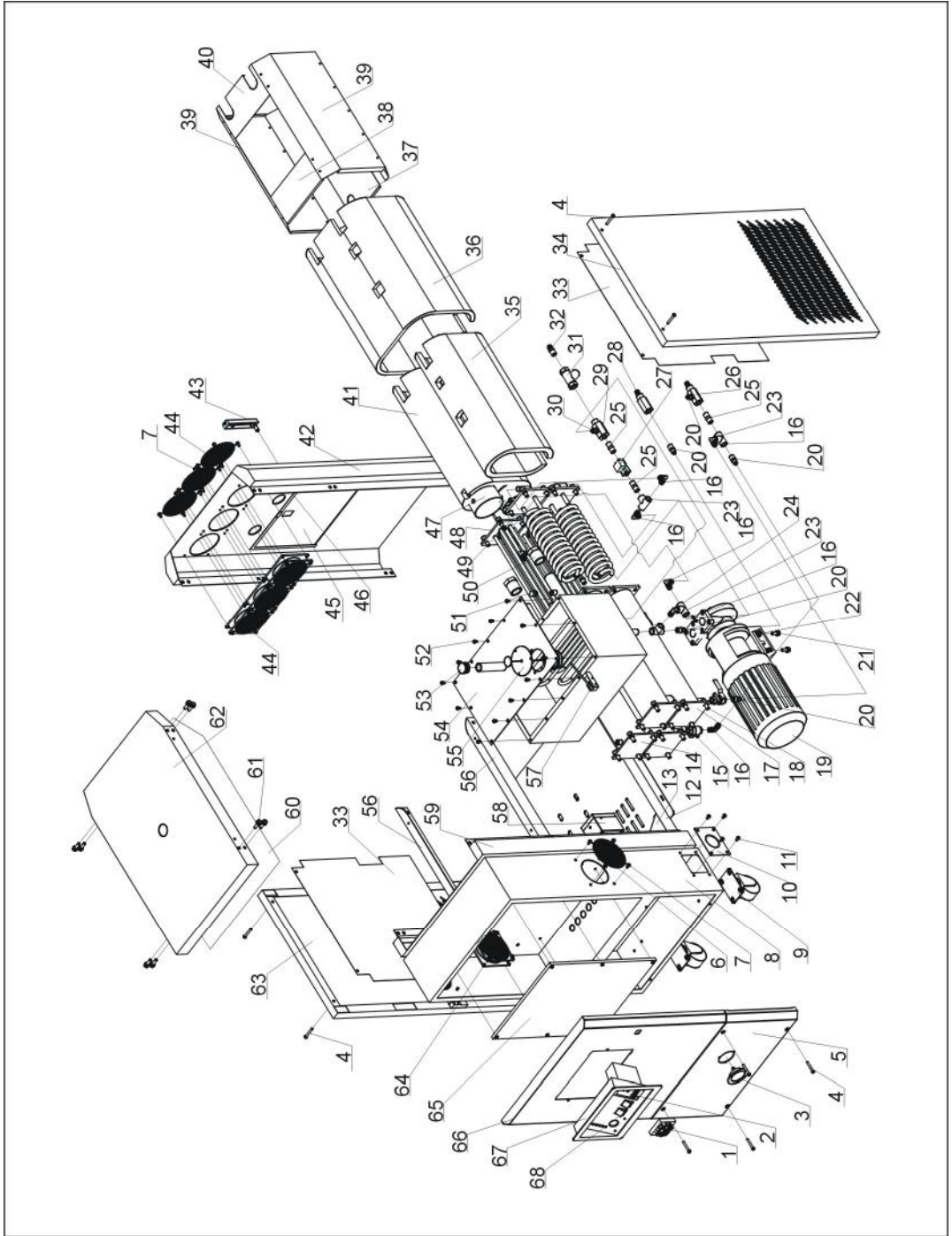

注：零件图中的阿拉伯数字详解见 2.2.4 材料明细表

图 2-3：系统结构图(STM-2440-HT)

2.2.4 材料明细表(STM-2440-HT)

表 2-3: 材料明细表(STM-2440)

序号	名称	物料编号	序号	名称	物料编号
1	主电源开关	YE10250400000	35	冷却桶隔热棉	-
2	温控表	YE85005000000	36	冷却桶隔热棉 2	-
3	压力表	YW85001000100	37	加热桶包板 5	-
4	M4 × 6 厚头螺丝	YW63064500000	38	加热桶包板 2	-
5	下面板	-	39	加热桶包板 3	-
6	散热风扇网	-	40	加热桶包板 1	-
7	M5 × 10 螺钉	YW62051000100	41	冷却桶隔热棉	-
8	控制箱	BL43244001521	42	后板	BL43244001220
9	活动脚轮	YW03000300000	43	液位镜	BH12030000010
10	线夹固定板	-	44	排气风扇	YM60423000000
11	M6 × 10 螺钉	YW62061000000	45	后板小盖板	BL43244001120
12	底板	BL43244002320	46	小盖板托板	BL43244001120
13	三角型地支脚	-	47	电热管罩	BL80091000120
14	加热桶	BL43244000921	48	发热管组	BH70244000250
15	3/8"球阀(耐高温 300℃)	YW50030800200	49	冷却管	-
16	铜氟龙管接头	YW04030800300	50	水流分布器转接头	-
17	冷却桶及副油箱	BL43244000321	51	桶底螺丝 1/4PT	BH12010400710
18	M10 × 25 内六角螺钉	YW61102500000	52	扁头螺丝 M6×15 达克锈	YW62061500000
19	磁力驱动泵	YM20609100300	53	铝油帽 3/4PT 镀蓝	BH12030403040
20	铜氟龙管外牙接	BH12030800610	54	油箱盖板	BL43244002520
21	外六角螺钉 M10×35	YW60103500000	55	浮球	BL43244001221
22	M10 外六角螺母	YW64001000100	56	副油支撑横梁	-
23	3/8"不锈钢三通	YW52030800000	57	微动开关	YE14152400000
24	铜尼不了 L 型	YW04030800100	58	EGO 保护盒	YR40000400300
25	铜尼不了	BH12030800110	59	前板	-
26	放油接头	-	60	顶板隔热板	-
27	3/8"电磁阀	YE32215400000	61	外六角螺丝	YW60082000300
28	铜接头 2	-	62	顶板	-
29	铜接头第四套	BH12060702110	63	左侧板	BL43244002420
30	铜氟龙管接头	BH12010400510	64	排气扇+塑胶风网	YM60922500100
31	Y 型过滤器	YW57010200000	65	电控底板	BL43244002120
32	铜插芯 M13×1/2PT	BH12131200010	66	上面板	-
33	侧板隔热板	-	67	塑胶操作面板	YR40009500000
34	右侧板	BL43244002420	68	船型开关	YE10210400000

*表示可能损坏的项目；**表示较可能损坏的项目，建议备份。

请在下单采购零配件之前，先确认说明书版本号，以确保零配件物料号与实物一致。

2.2.5 泵浦

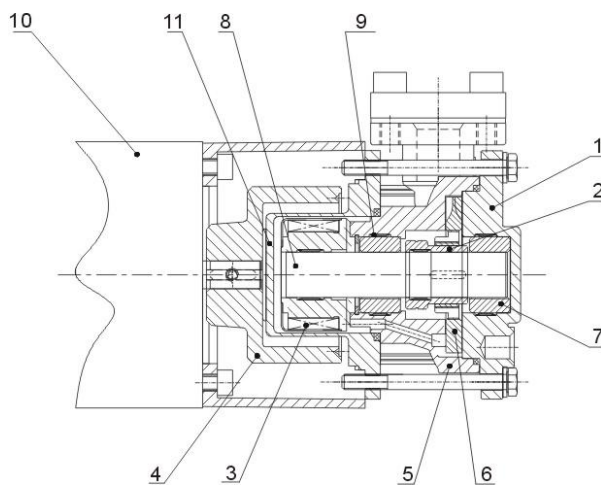

部件名称:

- | | | | | |
|--------|----------|-----------|-----------|--------|
| 1. 泵盖 | 2. 轴套 | 3. 内磁力连接器 | 4. 外磁力连接器 | 5. 泵体 |
| 6. 叶轮 | 7. 碳化硅轴承 | 8. 陶瓷棒 | 9. 迫紧环 | 10. 电机 |
| 11. 磁盖 | | | | |

图 2-4: 泵浦图