

机型版本 Ver.E

D						制图	版号	H	标题	SDL-40U	图号	SDL-40U-CE-400V-H-1	比例	第 1 张
						设计	核准		主电路图		标准	CE	共 6 张	
						校对	核准				机器电压	3Φ400V		
	标记	更改前	更改后	更改人	日期	审核	日期	20230614			SHINI 信易電熱機械股份有限公司 Shini Plastics Technologies, Inc.	机器频率	50Hz	

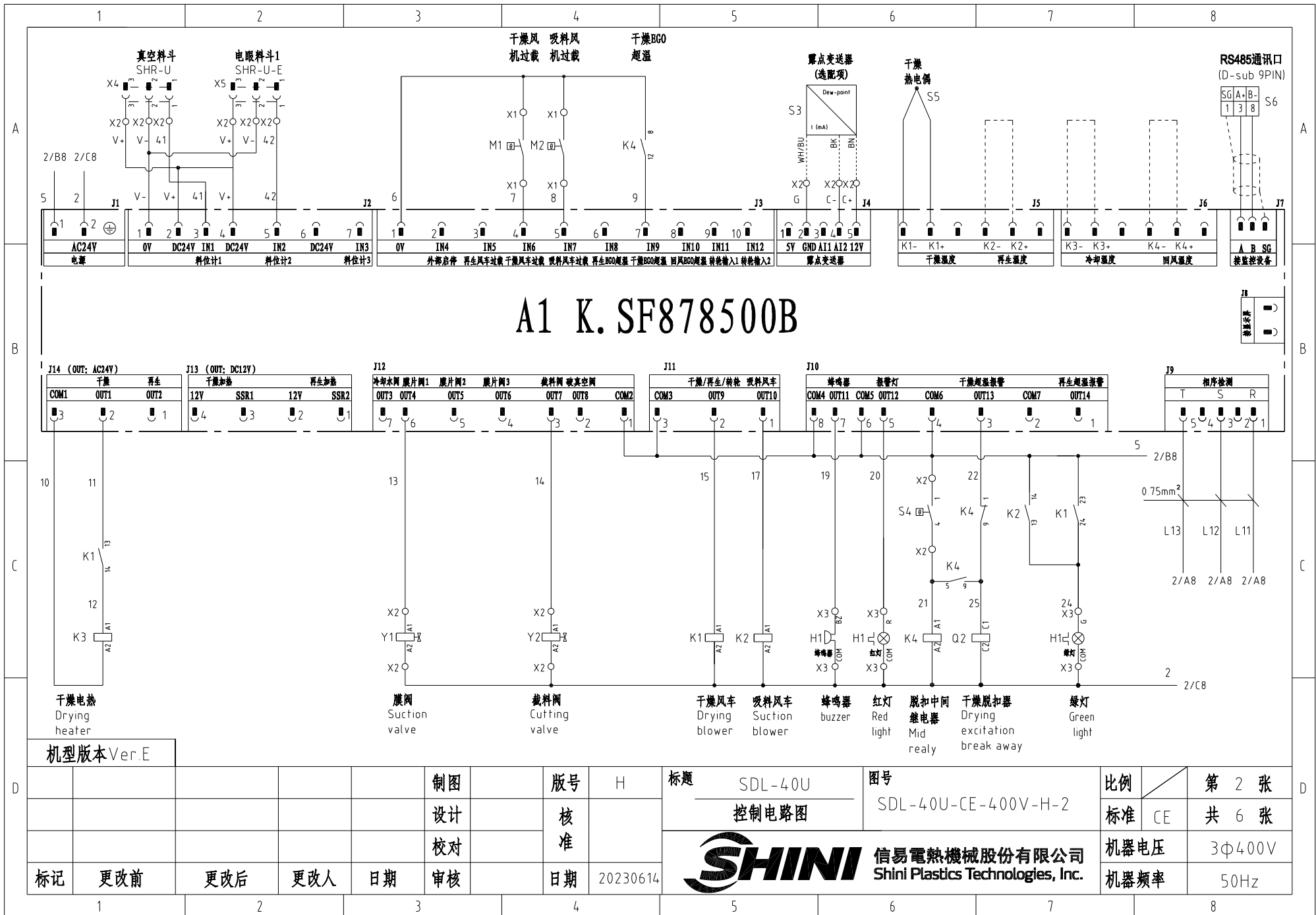

A1 K.SF878500B

机型版本 Ver.E

				制图	版本号	H	标题	SDL-40U	图号	比例	第 2 张
				设计	核准		控制电路图	SDL-40U-CE-400V-H-2	标准	CE	共 6 张
				校对	核准		信易电热机械股份有限公司 Shini Plastics Technologies, Inc.		机器电压	3φ400V	
标记	更改前	更改后	更改人	日期	审核	日期			20230614	机器频率	50Hz

信易辅机RS-485通讯接线示意图

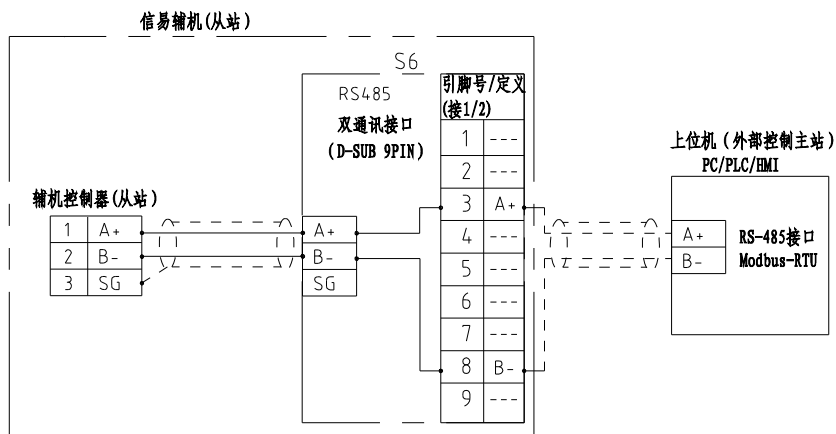

信易RS-485接口定义

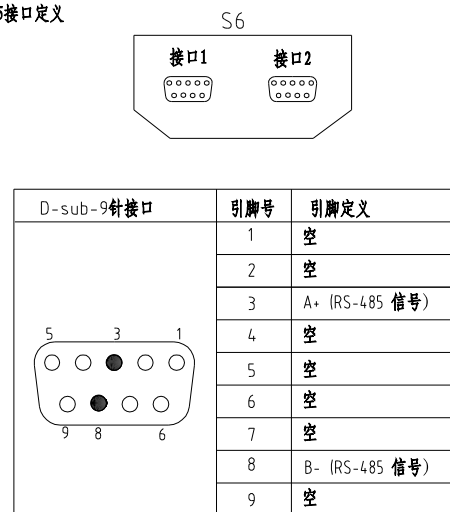

- 注: 1. 通讯接口: RS-485 (两线式)
 2. 通讯协议: Modbus-RTU
 3. 机器配备D-sub9母接头, 接口1和接口2内部并联, 功能相同, 不分主次;

机型版本 Ver.E

				制图	版号	H	标题	SDL-40U	图号	比例	第 3 张
				设计	核准		通讯接口接线图	SDL-40U-CE-400V-H-3	标准	CE	共 6 张
				校对			信易電熱機械股份有限公司 Shini Plastics Technologies, Inc.	机器电压	3Φ400V		
标记	更改前	更改后	更改人	日期	审核	日期		20230614	机器频率	50Hz	

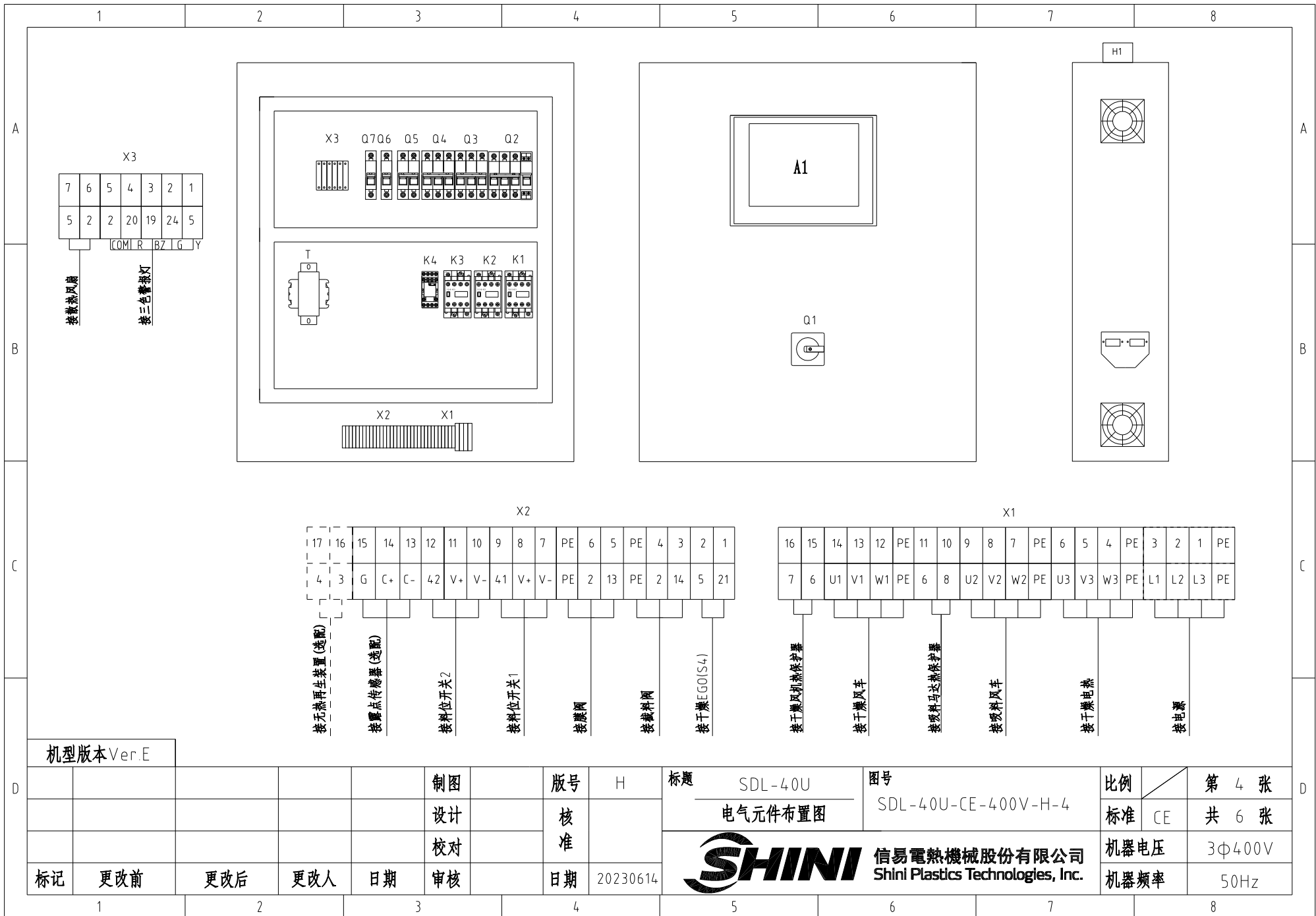

机型版本 Ver.E

				制图		版号		H		标题		图号		比例		第 4 张	
				设计		核准				SDL-40U 电气元件布置图		SDL-40U-CE-400V-H-4		标准		CE 共 6 张	
				校对										机器电压		3Φ400V	
标记		更改前		更改后		更改人		日期		20230614		SHINI 信易电热机械股份有限公司 Shini Plastics Technologies, Inc.		机器频率		50Hz	

1		2		3		4		5		6		7		8	
序号/NO.	符号/Symbol	名称/Name		制造商/Manufacturer		型号/Type		规格/Specification		数量/Number	物料编号/Material number		备注/Remark		
1	Q1	主电源开关/Main switch		EATON		T0-2-1/EA/SVB		20A		1	YE10021160000				
2	Q2 Q3	断路器/Circuit-breaker		TECO		BM-63C/3006S		6A		2	YE40300603000				
3	Q4	断路器/Circuit-breaker		TECO		BM-63C/3016S		16A		1	YE40301603000				
4	Q5	断路器/Circuit-breaker		TECO		BM-63C/2003S 3A 2P		3A		1	YE40200203000				
5	Q6	断路器/Circuit-breaker		TECO		BM-63C/1003S 3A 1P		3A		1	YE40100203000				
6	Q7	断路器/Circuit-breaker		TECO		BM-63C/1003S 3A 1P		3A		1	YE40100203000		(3)		
7		励磁脱扣器/Excitation break away		YIJIN		MX		24V 50/60Hz		1	YE40024000000				
8	K1	交流接触器/Contactor		SIEMENS		3RT6015-1AB01		24V 50/60Hz		1	YE00601502500				
9		辅助触点		SIEMENS		3RH6911		1AA10		1	YE00691110000				
10	K2 K3	交流接触器/Contactor		SIEMENS		3RT6016-1AB01		24V 50/60Hz		2	YE00601602500				
11	K4	中间继电器/Relay		Honeywell		GR-2C-AC24V		底座PGR-2C-E		1	YE03022400300				
12	T	变压器/Transformer		JIUXIN		IN=400V/415V OUT=24V/230V		120VA 350MA		1	YE70040007300				
13	A1	微电脑控制板+微电脑显示屏/PCB		PUMP		K SF878500B		AC24V		1	YE81878500300				
14	H1	三色警报灯+蜂鸣器		SHINI		优先级		24V 50/60Hz		1	BL90002401520		(1)		
15	S3	露点变送器/Dew-point transducer		VAISALA		DMT141		POWER=24VDC OUT=4-20mA		1	YE90014100100		(1)(2)		
16	S6	通信接口板RS-485(双Dsub-9pin接头)		YUYUN		----		----		1	YE90048501200				
17		外壳RS485(SAL-700G-A-19)0版		BINCHENG		----		----		1	YR40048500000				
18	X1 X2 X3	端子排/Terminal board		HONEYWELL		SK4		4mm ²		16	YE60000403200				
19		端子排/Terminal board		HONEYWELL		GK5PE		4mm ² PE		4	YE60000403500				
20		端子排/Terminal board		HONEYWELL		SK2.5		2.5mm ²		22	YE60002503200				
21		端子排/Terminal board		HONEYWELL		GK2.5PE		2.5mm ² PE		2	YE60002503400				
22		端子排/Terminal board		HONEYWELL		SK2.5		2.5mm ²		2	YE60002503200		(3)		
23		终端固定件B/GX系列		HONEYWELL		E		GK		5	YE60000003900				
24	X4 X5	重载接头/Heavy Duty Connector		Harting		4P+PE(母座)Han 4A-F		4P		2	YE68000401400		(1)		
25	S4	温度保护器/Overheat protector		EGO		----		115-320°		1	----		(1)		
机型版本 Ver.E		注: (1)表示非电控箱内材料 (2)表示选配露点计 (3)表示选配无热再生装置-HD													
D					制图		版本号	H	标题	SDL-40U	图号		比例		第 5 张
					设计		核		电气元件明细表一	SDL-40U-CE-400V-H-5		标准	CE	共 6 张	
					校对		准		 信易電熱機械股份有限公司 Shini Plastics Technologies, Inc.		机器电压	3φ400V			
	标记	更改前	更改后	更改人	日期	审核	日期	20230614		机器频率	50Hz				
1		2		3		4		5		6		7		8	

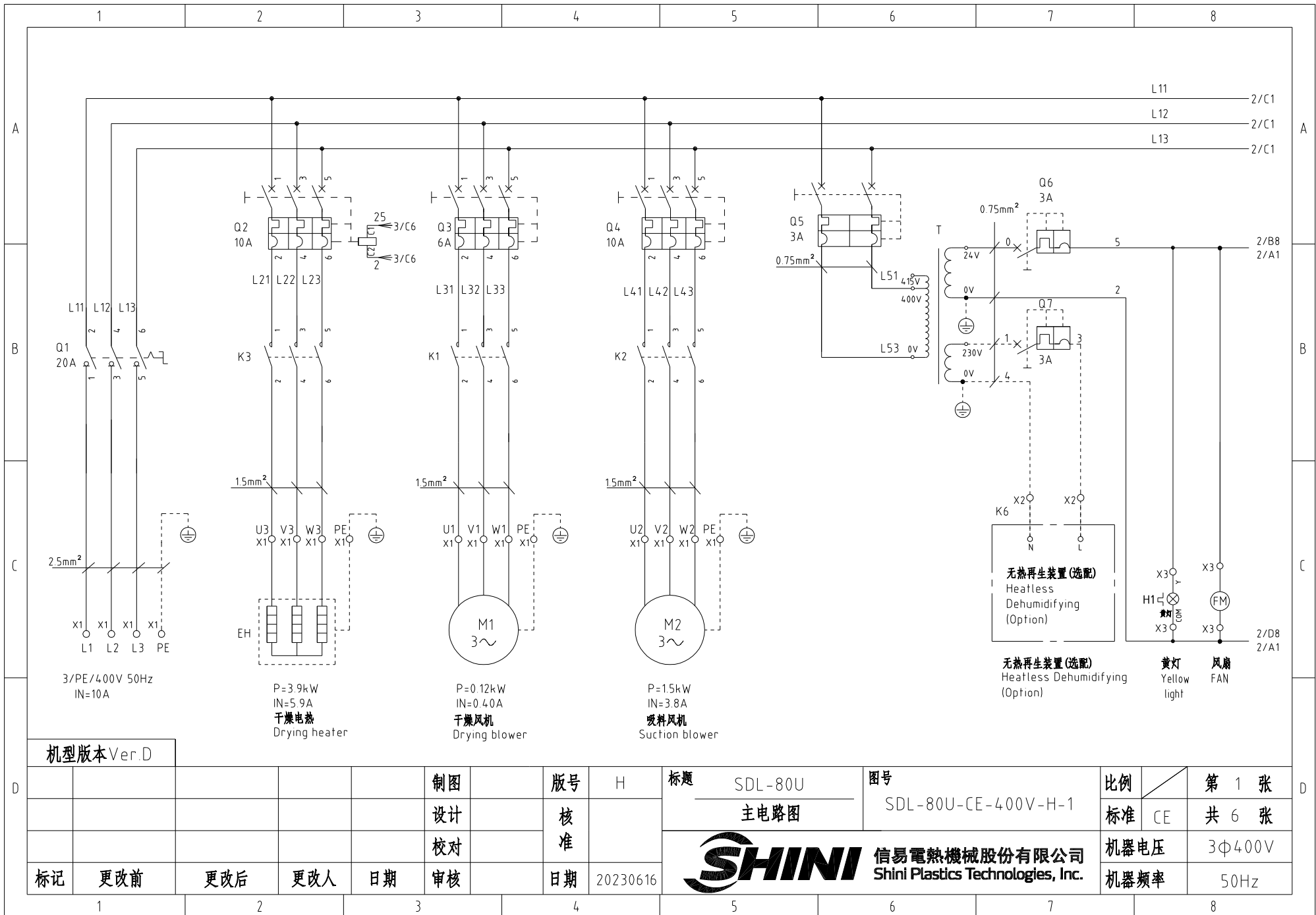

机型版本 Ver.D

					制图	版号	H	标题	SDL-80U	图号	SDL-80U-CE-400V-H-1	比例	第 1 张
					设计	核准		主电路图	SHINI 信易電熱機械股份有限公司 Shini Plastics Technologies, Inc.	标准	CE	共 6 张	
					校对	核准				机器电压	3Φ400V		
标记	更改前	更改后	更改人	日期	审核	日期	20230616			机器频率	50Hz		

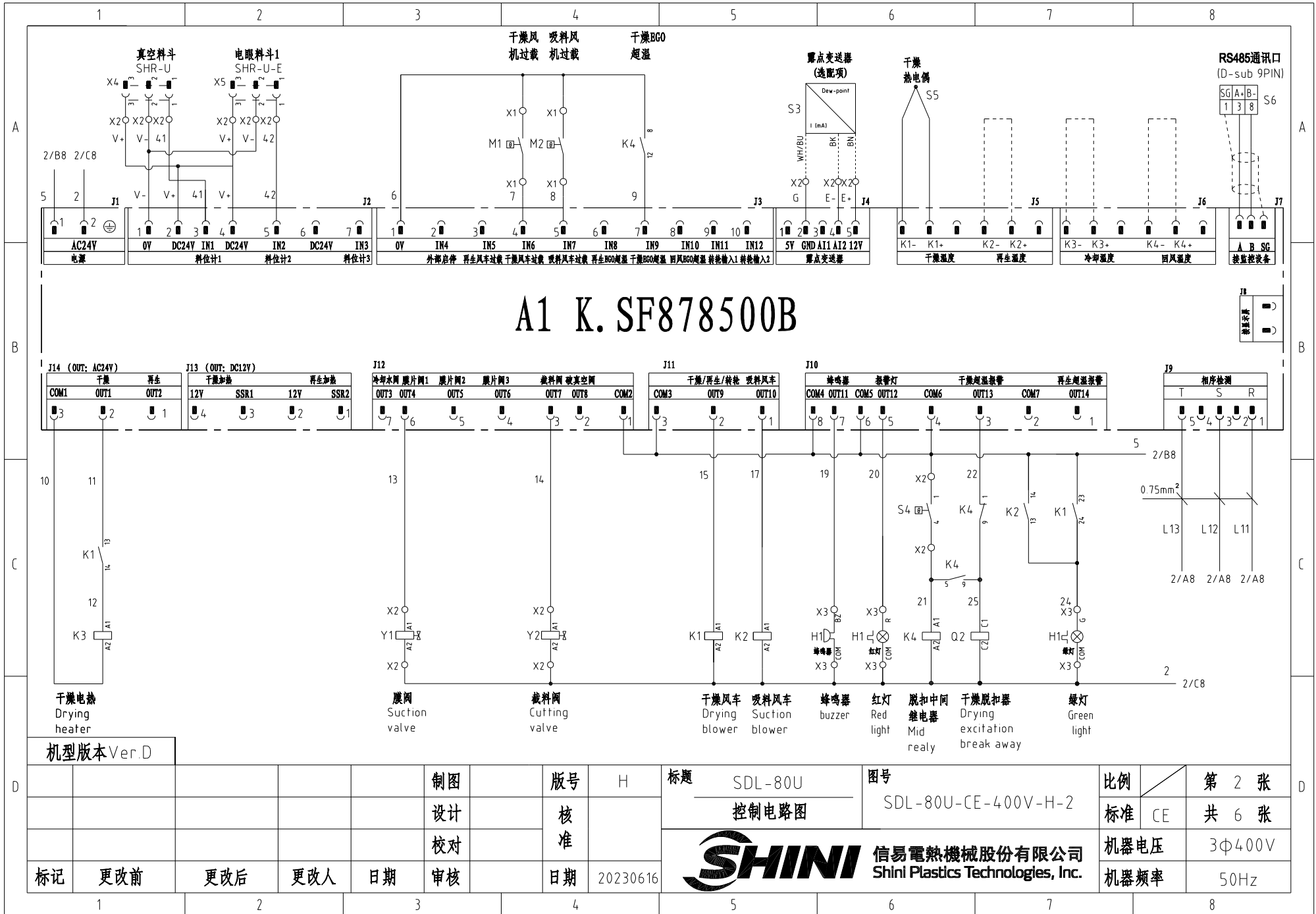

机型版本 Ver.D

制图	版号	H	标题	SDL-80U	图号	SDL-80U-CE-400V-H-2	比例	第 2 张
设计	核准		控制电路图				标准 CE	共 6 张
校对	核准						机器电压	3φ400V
标记	更改前	更改后	更改人	日期	20230616		机器频率	50Hz

信易电热机械股份有限公司
Shini Plastics Technologies, Inc.

信易辅机RS-485通讯接线示意图

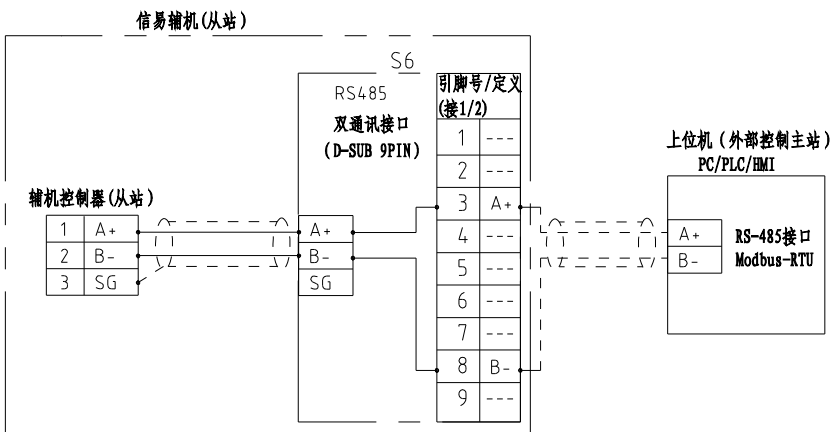

信易RS-485接口定义

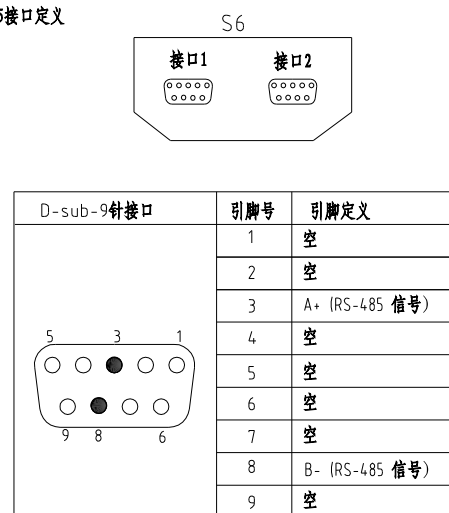

- 注: 1. 通讯接口: RS-485 (两线式)
 2. 通讯协议: Modbus-RTU
 3. 机器配备D-sub9母接头, 接口1和接口2内部并联, 功能相同, 不分主次;

机型版本 Ver.D

						制图	版号	H	标题	SDL-80U	图号	比例	第 3 张
						设计	核准		通讯接口接线图	SDL-80U-CE-400V-H-3	标准	CE	共 6 张
						校对			信易電熱機械股份有限公司 Shini Plastics Technologies, Inc.			机器电压	3φ400V
标记	更改前	更改后	更改人	日期	审核	日期	20230616					机器频率	50Hz

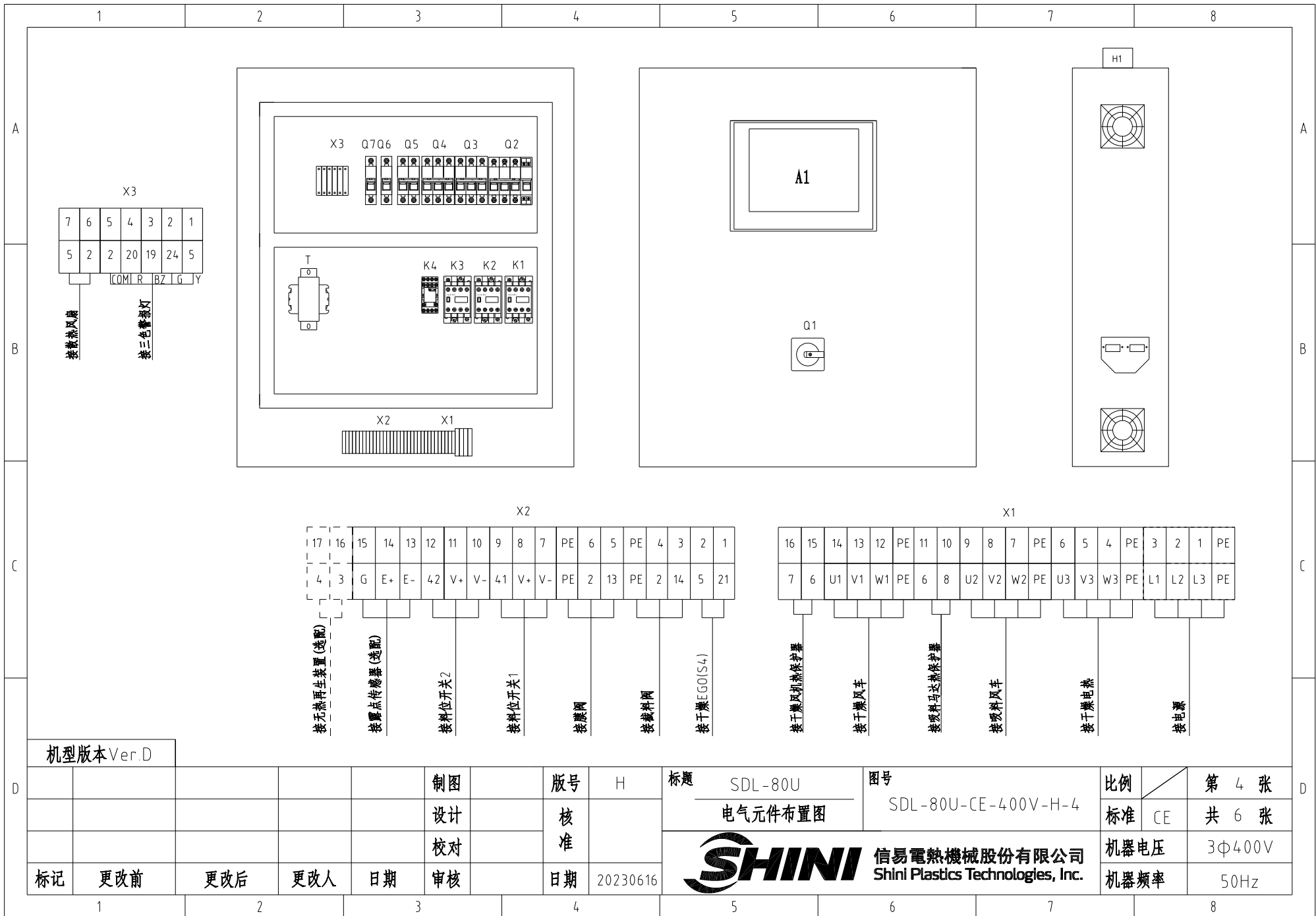

机型版本 Ver.D

					制图	版本号	H	标题	SDL-80U	图号	SDL-80U-CE-400V-H-4	比例	第 4 张
					设计	核准		电气元件布置图		标准	CE	共 6 张	
					校对			 信易電熱機械股份有限公司 Shini Plastics Technologies, Inc.	机器电压	3φ400V			
标记	更改前	更改后	更改人	日期	审核	日期	20230616		机器频率	50Hz			

1		2		3		4		5		6		7		8			
序号/NO.	符号/Symbol	名称/Name		制造商/Manufacturer		型号/Type		规格/Specification		数量/Number	物料编号/Material number		备注/Remark				
1	Q1	主电源开关/Main switch		EATON		T0-2-1/EA/SVB		20A		1	YE10021160000						
2	Q2 Q4	断路器/Circuit-breaker		TECO		BM-63C/3010S		10A		2	YE40301003000						
3	Q3	断路器/Circuit-breaker		TECO		BM-63C/3006S		6A		1	YE40300603000						
4	Q5	断路器/Circuit-breaker		TECO		BM-63C/2003S 3A 2P		3A		1	YE40200203000						
5	Q6	断路器/Circuit-breaker		TECO		BM-63C/1003S 3A 1P		3A		1	YE40100203000						
6	Q7	断路器/Circuit-breaker		TECO		BM-63C/1003S 3A 1P		3A		1	YE40100203000		(3)				
7		励磁脱扣器/Excitation break away		YIJIN		MX		24V 50/60Hz		1	YE40024000000						
8	K1	交流接触器/Contactor		SIEMENS		3RT6015-1AB01		24V 50/60Hz		1	YE00601502500						
9		辅助触点		SIEMENS		3RH6911		1AA10		1	YE00691110000						
10	K2 K3	交流接触器/Contactor		SIEMENS		3RT6016-1AB01		24V 50/60Hz		2	YE00601602500						
11	K4	中间继电器/Relay		Honeywell		GR-2C-AC24V		底座PGR-2C-E		1	YE03022400300						
12	T	变压器/Transformer		JIUXIN		IN=400V/415V OUT=24V/230V		120VA 350MA		1	YE70040007300						
13	A1	微电脑控制板+微电脑显示屏/PCB		PUMP		K SF878500B		AC24V		1	YE81878500300						
14	H1	三色警报灯+蜂鸣器		SHINI		优先级		24V 50/60Hz		1	BL90002401520		(1)				
15	S3	露点变送器/Dew-point transducer		VAISALA		DMT141		POWER=24VDC OUT=4-20mA		1	YE90014100100		(1)(2)				
16	S6	通信接口板RS-485(双Dsub-9pin接头)		YUYUN		----		----		1	YE90048501200						
17		外壳RS485(SAL-700G-A-19)0版		BINCHENG		----		----		1	YR40048500000						
18	X1 X2 X3	端子排/Terminal board		HONEYWELL		SK4		4mm ²		16	YE60000403200						
19		端子排/Terminal board		HONEYWELL		GK5PE		4mm ² PE		4	YE60000403500						
20		端子排/Terminal board		HONEYWELL		SK2.5		2.5mm ²		22	YE60002503200						
21		端子排/Terminal board		HONEYWELL		GK2.5PE		2.5mm ² PE		2	YE60002503400						
22		端子排/Terminal board		HONEYWELL		SK2.5		2.5mm ²		2	YE60002503200		(3)				
23		终端固定件B/GK系列		HONEYWELL		E		GK		5	YE60000003900						
24	X4 X5	重载接头/Heavy Duty Connector		Harting		4P+PE(母座)Han 4A-F		4P		2	YE68000401400		(1)				
25	S4	温度保护器/Overheat protector		EGO		----		115-320°		1	----		(1)				
机型版本 Ver.D		注: (1)表示非电控箱内材料 (2)表示选配露点计 (3)表示选配无热再生装置-HD															
				制图		版本号		H		标题		图号		比例		第 5 张	
				设计		核				SDL-80U		SDL-80U-CE-400V-H-5		标准		共 6 张	
				校对		准				SHINI		信易電熱機械股份有限公司		机器电压		3φ400V	
标记		更改前		更改后		更改人		日期		20230616		Shini Plastics Technologies, Inc.		机器频率		50Hz	
1		2		3		4		5		6		7		8			

1	2	3	4	5	6	7	8							
序号/NO.	符号/Symbol	名称/Name	制造商/Manufacturer	型号/Type	规格/Specification	数量/Number	物料编号/Material number	备注/Remark						
26	S5	热电偶/Thermocouple	SHINI	ST-K	K	1	----	(1)						
27	FM	风扇/FAN	SUNON	DP-200A	24VAC 40W	1	----	(1)						
28	Y1,Y2	电磁阀/Magnetic valve	----	----	----	2	----	(1)						
29	M1	风车/Blower	SHINI	----	----	1	----	(1)						
30	M2	风车/Blower	SHINI	----	----	1	----	(1)						
31	EH	电热管/Heater	SHINI	----	----	1	----	(1)						
机型版本 Ver.D		注：(1)表示非电控箱内材料 (2)表示选配露点计 (3)表示选配无热再生装置-HD												
				制图		版本号	H	标题	SDL-80U	图号		比例		第 6 张
				设计		核		电气元件明细表二		SDL-80U-CE-400V-H-6		标准	CE	共 6 张
				校对		准		 信易電熱機械股份有限公司 Shini Plastics Technologies, Inc.				机器电压		3Φ400V
标记	更改前	更改后	更改人	日期	审核	日期	20230616						机器频率	
1	2	3	4	5	6	7	8							

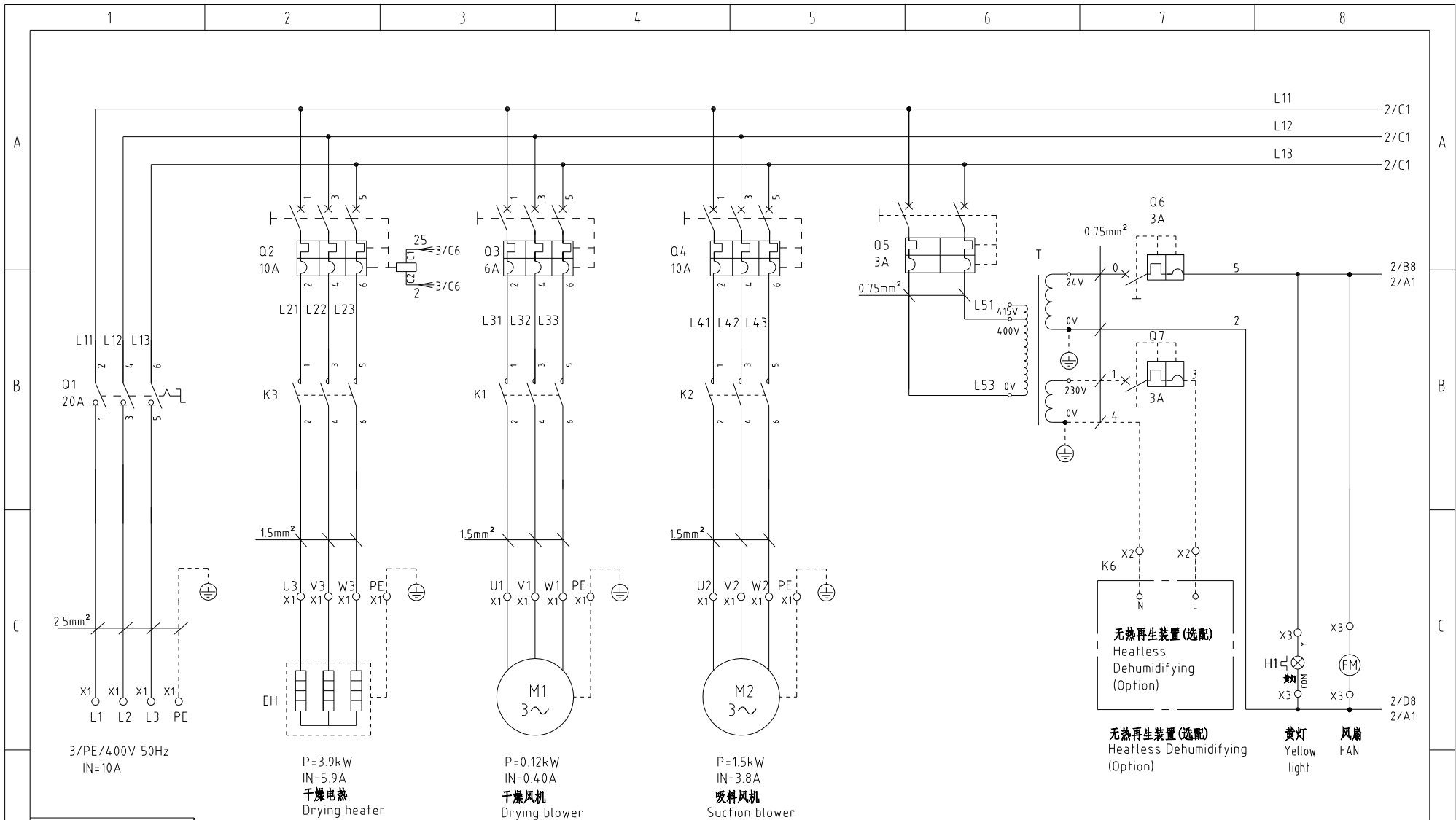

机型版本 Ver.E

						制图	版号	H	标题	SDL-120U	图号	SDL-120U-CE-400V-H-1	比例	第 1 张
						设计	核准		主电路图		标准	CE	共 6 张	
						校对	核准		 信易電熱機械股份有限公司 Shini Plastics Technologies, Inc.		机器电压	3Φ400V		
标记	更改前	更改后	更改人	日期	审核	日期	20230616	机器频率			50Hz			

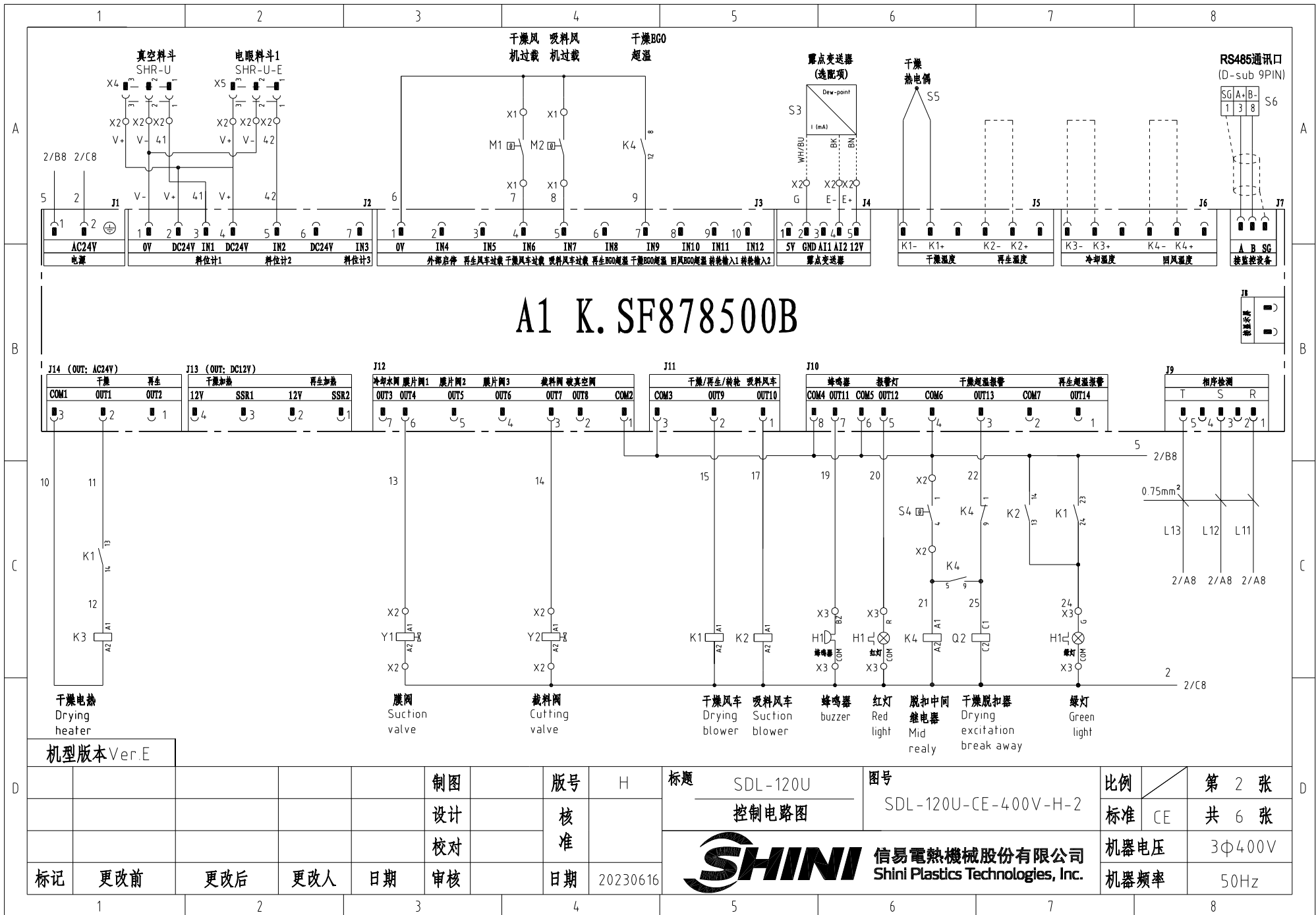

A1 K.SF878500B

机型版本 Ver.E

					制图	版本号	H	标题	SDL-120U	图号	比例	第 2 张
					设计	核准		控制电路图	SDL-120U-CE-400V-H-2	标准	CE	共 6 张
					校对	核准		 信易電熱機械股份有限公司 Shini Plastics Technologies, Inc.	机器电压	3φ400V		
标记	更改前	更改后	更改人	日期	审核	日期	20230616		机器频率	50Hz		

信易辅机RS-485通讯接线示意图

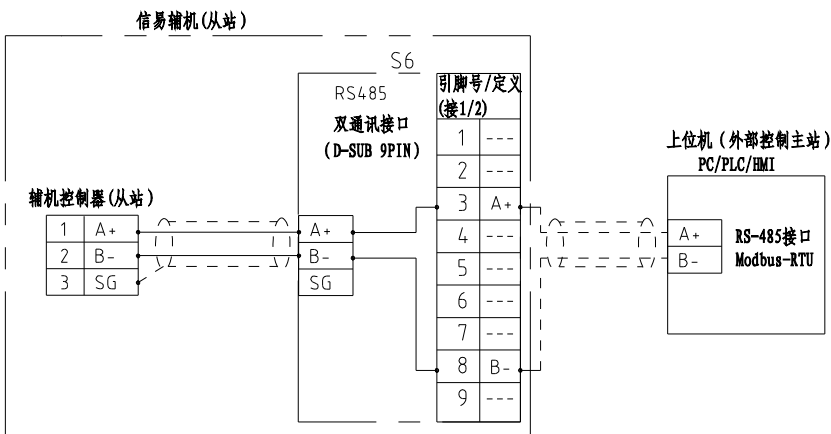

信易RS-485接口定义

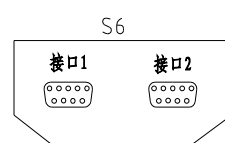

D-sub-9针接口	引脚号	引脚定义
	1	空
	2	空
	3	A+ (RS-485 信号)
	4	空
	5	空
	6	空
	7	空
	8	B- (RS-485 信号)
	9	空

- 注：1. 通讯接口：RS-485（两线式）
 2. 通讯协议：Modbus-RTU
 3. 机器配备D-sub9母接头，接口1和接口2内部并联，功能相同，不分主次；

机型版本 Ver.E						制图	版号	H	标题	SDL-120U	图号	比例	第 3 张
						设计	核准		通讯接口接线图	SDL-120U-CE-400V-H-3	标准	CE	共 6 张
						校对			信易電熱機械股份有限公司 Shini Plastics Technologies, Inc.			机器电压	3φ400V
标记	更改前	更改后	更改人	日期	审核	日期	20230616						机器频率

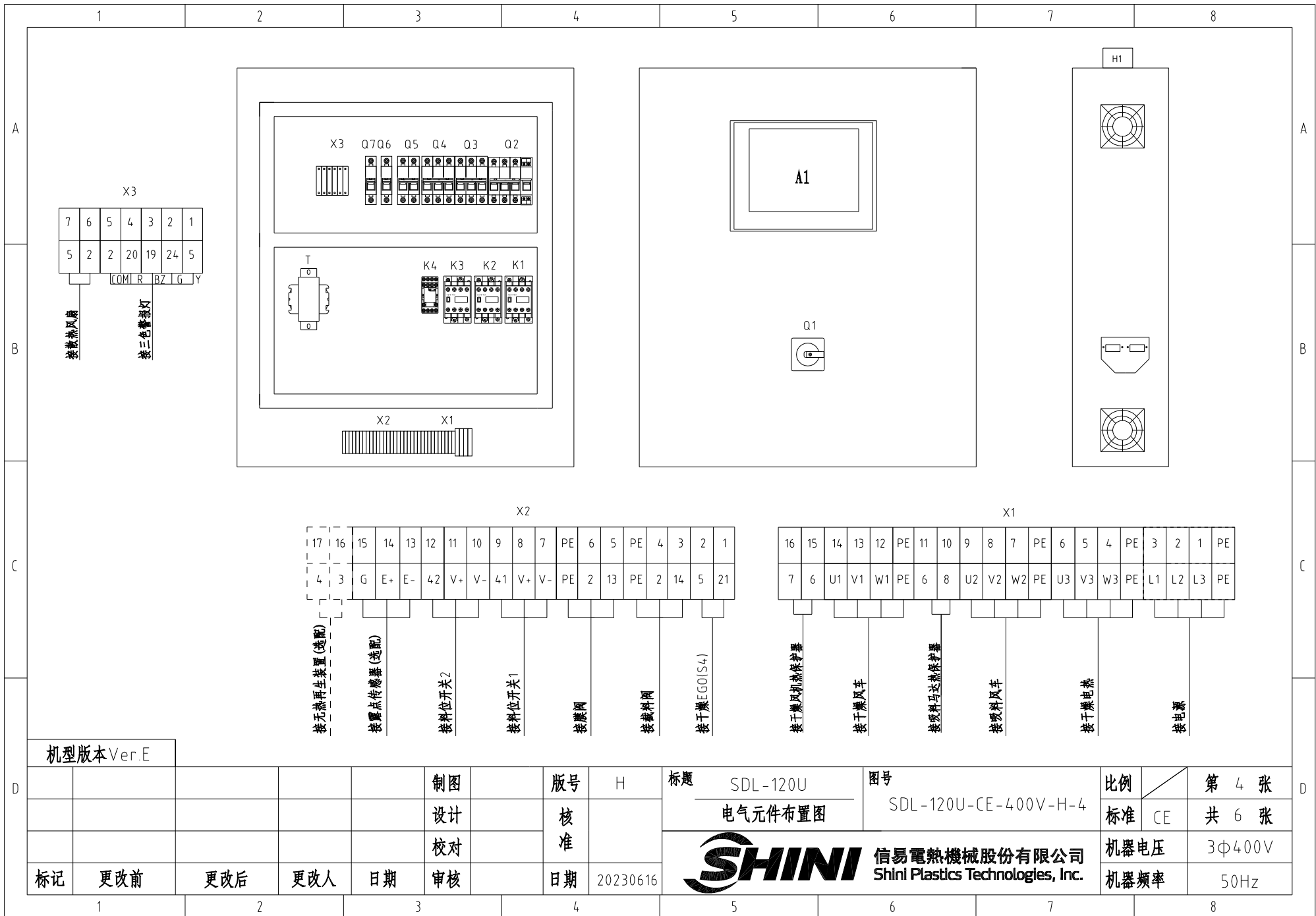

机型版本 Ver.E

制图	版号	H	标题	SDL-120U	图号	SDL-120U-CE-400V-H-4	比例	第 4 张
设计	核准		电气元件布置图			标准	CE	共 6 张
校对						机器电压	3φ400V	
标记	更改前	更改后	更改人	日期	20230616	机器频率	50Hz	



比例	第 4 张
标准	CE
机器电压	3φ400V
机器频率	50Hz

1		2		3		4		5		6		7		8			
序号/NO.	符号/Symbol	名称/Name		制造商/Manufacturer		型号/Type		规格/Specification		数量/Number	物料编号/Material number		备注/Remark				
1	Q1	主电源开关/Main switch		EATON		T0-2-1/EA/SVB		20A		1	YE10021160000						
2	Q2 Q4	断路器/Circuit-breaker		TECO		BM-63C/3010S		10A		2	YE40301003000						
3	Q3	断路器/Circuit-breaker		TECO		BM-63C/3006S		6A		1	YE40300603000						
4	Q5	断路器/Circuit-breaker		TECO		BM-63C/2003S 3A 2P		3A		1	YE40200203000						
5	Q6	断路器/Circuit-breaker		TECO		BM-63C/1003S 3A 1P		3A		1	YE40100203000						
6	Q7	断路器/Circuit-breaker		TECO		BM-63C/1003S 3A 1P		3A		1	YE40100203000		(3)				
7		励磁脱扣器/Excitation break away		YIJIN		MX		24V 50/60Hz		1	YE40024000000						
8	K1	交流接触器/Contactor		SIEMENS		3RT6015-1AB01		24V 50/60Hz		1	YE00601502500						
9		辅助触点		SIEMENS		3RH6911		1AA10		1	YE00691100000						
10	K2 K3	交流接触器/Contactor		SIEMENS		3RT6016-1AB01		24V 50/60Hz		2	YE00601602500						
11	K4	中间继电器/Relay		Honeywell		GR-2C-AC24V		配座PGR-2C-E		1	YE03022400300						
12	T	变压器/Transformer		JIUXIN		IN=400V/415V OUT=24V/230V		120VA 350MA		1	YE70040007300						
13	A1	微电脑控制板+微电脑显示屏/PCB		PUMP		K SF878500B		AC24V		1	YE81878500300						
14	H1	三色警报灯+蜂鸣器		SHINI		优先级		24V 50/60Hz		1	BL90002401520		(1)				
15	S3	露点变送器/Dew-point transducer		VAISALA		DMT141		POWER=24 VDC OUT=4-20mA		1	YE90014100100		(1)(2)				
16	S6	通信接口板RS-485(双Dsub-9pin接头)		YUYUN		----		----		1	YE90048501200						
17		外壳RS485(SAL-700G-A-19)0版		BINCHENG		----		----		1	YR40048500000						
18	X1 X2 X3	端子排/Terminal board		HONEYWELL		SK4		4mm ²		16	YE60000403200						
19		端子排/Terminal board		HONEYWELL		GK5PE		4mm ² PE		4	YE60000403500						
20		端子排/Terminal board		HONEYWELL		SK2.5		2.5mm ²		22	YE60002503200						
21		端子排/Terminal board		HONEYWELL		GK2.5PE		2.5mm ² PE		2	YE60002503400						
22		端子排/Terminal board		HONEYWELL		SK2.5		2.5mm ²		2	YE60002503200		(3)				
23		终端固定件B/GK系列		HONEYWELL		E		GK		5	YE60000003900						
24	X4 X5	重载接头/Heavy Duty Connector		Harting		4P+PE(母座)Han 4A-F		4P		2	YE68000401400		(1)				
25	S4	温度保护器/Overheat protector		EGO		----		115-320°		1	----		(1)				
机型版本 Ver.E		注: (1)表示非电控箱内材料 (2)表示选配露点计 (3)表示选配无热再生装置-HD															
				制图		版本号		H		标题		图号		比例		第 5 张	
				设计		核				SDL-120U		SDL-120U-CE-400V-H-5		标准		CE	
				校对		准				电气元件明细表一				机器电压		3φ400V	
标记		更改前		更改后		更改人		日期		20230616		SHINI 信易電熱機械股份有限公司 Shini Plastics Technologies, Inc.		机器频率		50Hz	
1		2		3		4		5		6		7		8			

1	2		3		4		5		6		7		8	
序号/NO.	符号/Symbol	名称/Name			制造商/Manufacturer		型号/Type		规格/Specification		数量/Number	物料编号/Material number		备注/Remark
26	S5	热电偶/Thermocouple			SHINI		ST-K		K		1	----		(1)
27	FM	风扇/FAN			SUNON		DP-200A		24VAC 40W		1	----		(1)
28	Y1,Y2	电磁阀/Magnetic valve			----		----		----		2	----		(1)
29	M1	风车/Blower			SHINI		----		----		1	----		(1)
30	M2	风车/Blower			SHINI		----		----		1	----		(1)
31	EH	电热管/Heater			SHINI		----		----		1	----		(1)
机型版本 Ver.E		注: (1)表示非电控箱内材料 (2)表示选配露点计 (3)表示选配无热再生装置-HD												
					制图		版号	H	标题	SDL-120U	图号		比例	第 6 张
					设计		核		电气元件明细表二		SDL-120U-CE-400V-H-6	标准	CE	共 6 张
					校对		准		 信易電熱機械股份有限公司 Shini Plastics Technologies, Inc.			机器电压	3Φ400V	
标记	更改前	更改后	更改人	日期	审核		日期	20230616					机器频率	50Hz
1	2	3	4	5	6	7	8							

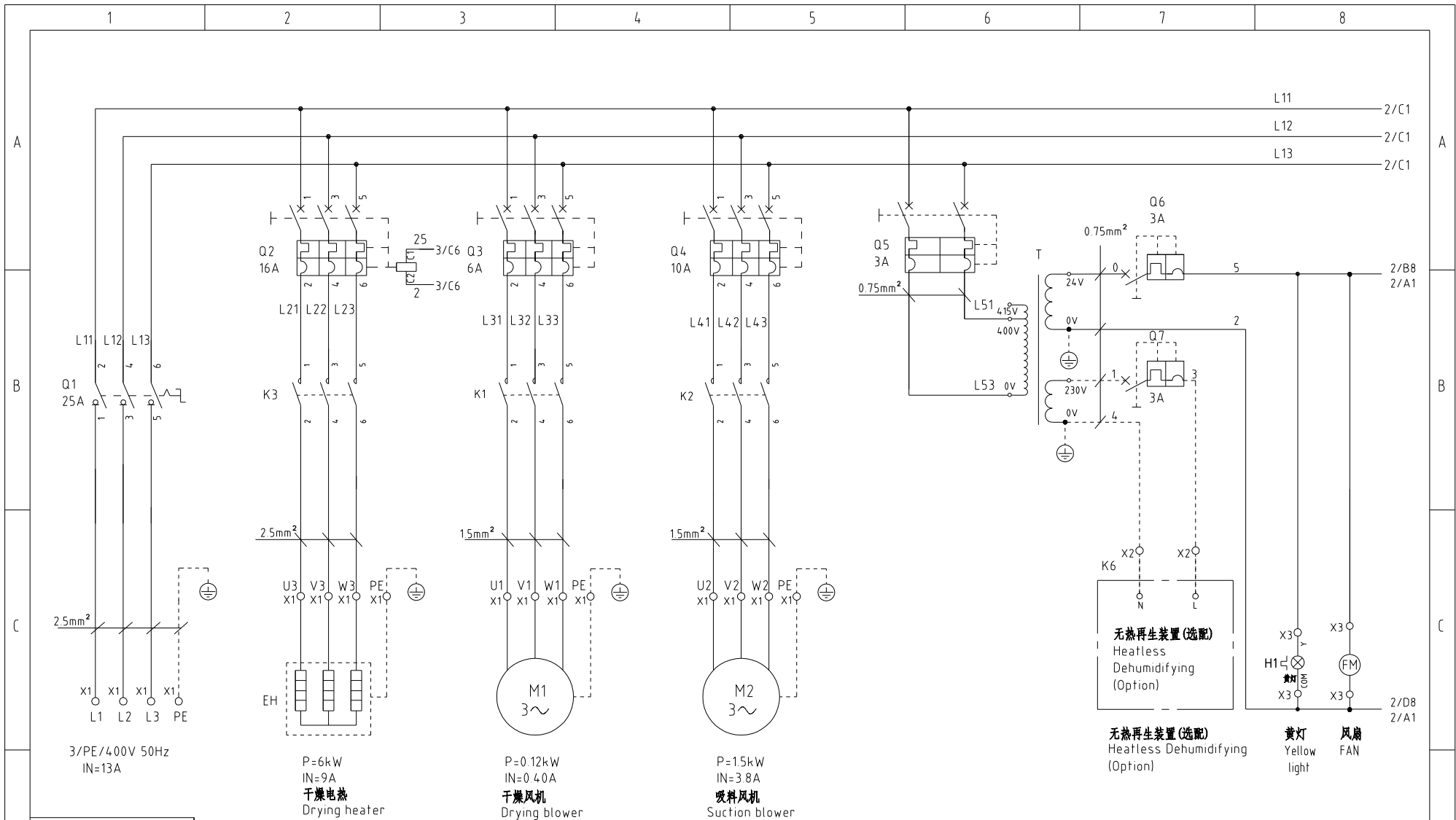

机型版本 Ver.D

					制图	版号	H	标题	SDL-160U(230U)	图号	SDL-160U(230U)-CE-400V-H-1	比例	第 1 张
					设计	核准		主电路图		标准	CE	共 6 张	
					校对	核准		 信易电热机械股份有限公司 Shini Plastics Technologies, Inc.		机器电压	3Φ400V		
标记	更改前	更改后	更改人	日期	审核	日期	20230619			机器频率	50Hz		

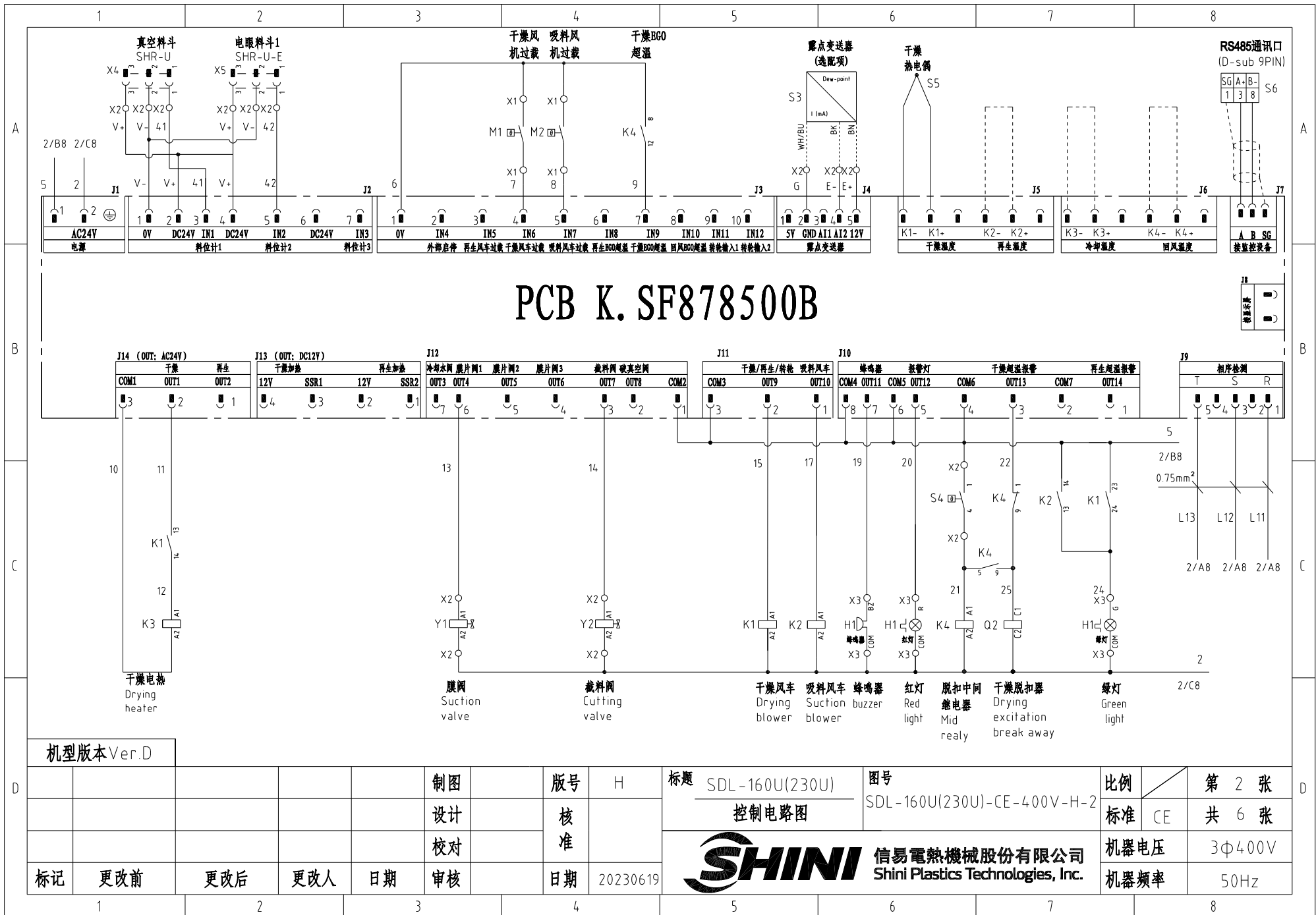

信易辅机RS-485通讯接线示意图

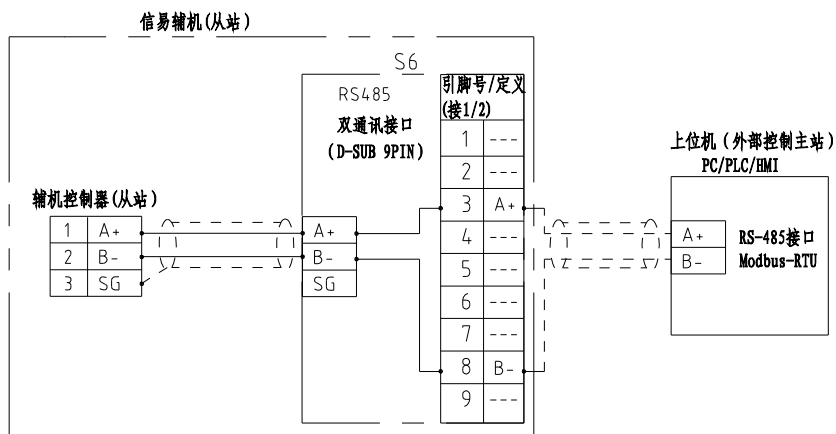

信易RS-485接口定义

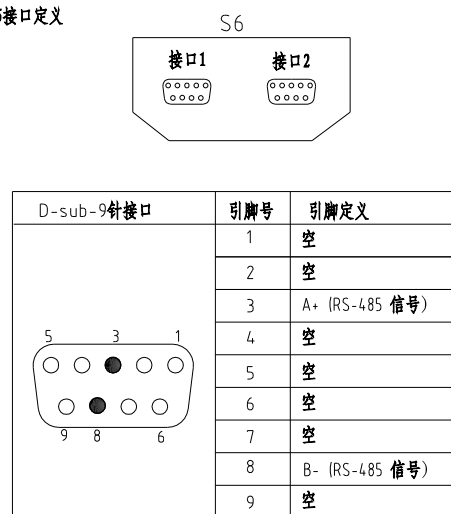

- 注: 1. 通讯接口: RS-485 (两线式)
 2. 通讯协议: Modbus-RTU
 3. 机器配备D-sub9母接头, 接口1和接口2内部并联, 功能相同, 不分主次;

机型版本 Ver.D						制图		版号	H	标题	SDL-160U(230U)	图号	SDL-160U(230U)-CE-400V-H-3	比例	第 3 张
						设计		核		通讯接口接线图		标准	CE	共 6 张	
						校对		准		信易电热机械股份有限公司 Shini Plastics Technologies, Inc.		机器电压		3Φ400V	
标记	更改前	更改后	更改人	日期	审核	日期	20230619					机器频率		50Hz	

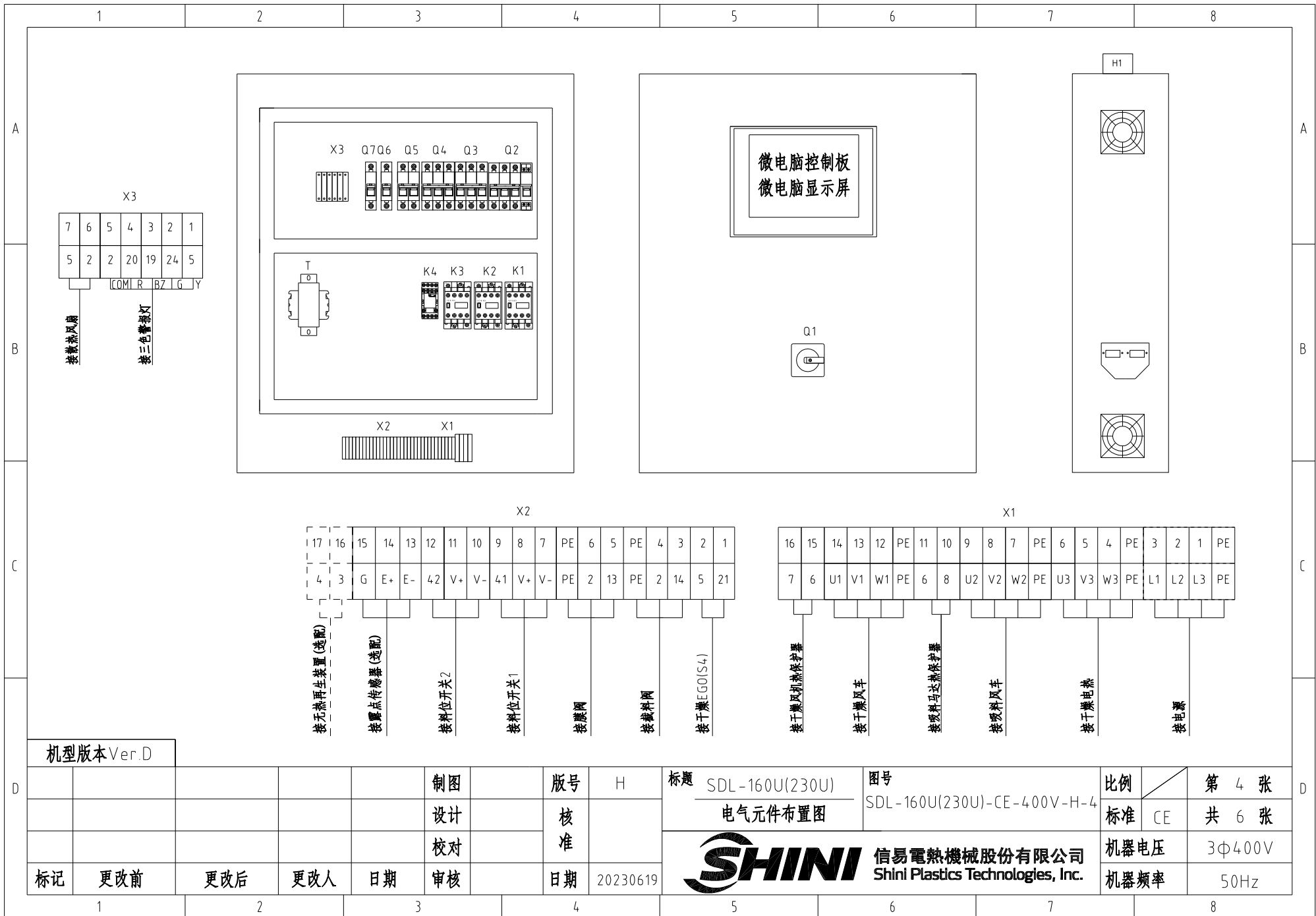

机型版本 Ver.D

				制图		版号		H		标题		图号		比例		第 4 张	
				设计		核准				SDL-160U(230U)		SDL-160U(230U)-CE-400V-H-4		标准		CE	
				校对						SHINI		信易电热机械股份有限公司		机器电压		3Φ400V	
标记		更改前		更改后		更改人		日期		20230619		Shini Plastics Technologies, Inc.		机器频率		50Hz	

1		2		3		4		5		6		7		8	
序号/NO.	符号/Symbol	名称/Name		制造商/Manufacturer		型号/Type		规格/Specification		数量/Number	物料编号/Material number		备注/Remark		
1	Q1	主电源开关/Main switch		EATON		P1-25/EA/SVB		25A		1	YE10125250000				
2	Q2	断路器/Circuit-breaker		TECO		BM-63C/3016S		16A		1	YE40301603000				
3	Q3	断路器/Circuit-breaker		TECO		BM-63C/3006S		6A		1	YE40300603000				
4	Q4	断路器/Circuit-breaker		TECO		BM-63C/3010S		10A		1	YE40301003000				
5	Q5	断路器/Circuit-breaker		TECO		BM-63C/2003S 3A 2P		3A		1	YE40200203000				
6	Q6	断路器/Circuit-breaker		TECO		BM-63C/1003S 3A 1P		3A		1	YE40100203000				
7	Q7	断路器/Circuit-breaker		TECO		BM-63C/1003S 3A 1P		3A		1	YE40100203000		(3)		
8		励磁脱扣器/Excitation break away		YIJIN		MX		24V 50/60Hz		1	YE40024000000				
9	K1	交流接触器/Contactor		SIEMENS		3RT6015-1AB01		24V 50/60Hz		1	YE00601502500				
10		辅助触点		SIEMENS		3RH6911		1AA10		1	YE00691100000				
11	K2	交流接触器/Contactor		SIEMENS		3RT6016-1AB01		24V 50/60Hz		1	YE00601602500				
12	K3	交流接触器/Contactor		SIEMENS		3RT6018-1AB01		24V 50/60Hz		1	YE00601802500				
13	K4	中间继电器/Relay		Honeywell		GR-2C-AC24V		底座PGR-2C-E		1	YE03022400300				
14	T	变压器/Transformer		JIUXIN		IN=400V/415V OUT=24V/230V		120VA 350MA		1	YE70040007300				
15	PCB	微电脑控制板+微电脑显示屏/PCB		PUMP		K SF878500B		AC24V		1	YE81878500300				
16	H1	三色警报灯·蜂鸣器		SHINI		优先级		24V 50/60Hz		1	BL90002401520		(1)		
17	S3	露点变送器/Dew-point transducer		VAISALA		DMT141		POWER=24VDC OUT=4-20mA		1	YE90014100100		(1)(2)		
18	S6	通信接口板RS-485(双Dsub-9pin接头)		YUYUN		----		----		1	YE90048501200				
19		外壳RS485(SAL-700G-A-19)0版		BINCHENG		----		----		1	YR40048500000				
20	X1 X2 X3	端子排/Terminal board		HONEYWELL		SK4		4mm ²		16	YE60000403200				
21		端子排/Terminal board		HONEYWELL		GK5PE		4mm ² PE		4	YE60000403500				
22		端子排/Terminal board		HONEYWELL		SK2 5		2.5mm ²		22	YE60002503200				
23		端子排/Terminal board		HONEYWELL		GK2 5PE		2.5mm ² PE		2	YE60002503400				
24		端子排/Terminal board		HONEYWELL		SK2 5		2.5mm ²		2	YE60002503200		(3)		
25		终端固定件E/GK系列		HONEYWELL		E		GK		5	YE60000003900				
机型版本 Ver.D		注: (1)表示非电控箱内材料 (2)表示选配露点计 (3)表示选配无热再生装置-HD													
					制图		版本号	H	标题	SDL-160U(230U)	图号	比例		第 5 张	
					设计		核		电气元件明细表一	SDL-160U(230U)-CE-400V-H-5	标准	CE		共 6 张	
					校对		准		 信易電熱機械股份有限公司 Shini Plastics Technologies, Inc.	机器电压	3φ400V				
标记	更改前	更改后	更改人	日期	审核	日期	20230619	机器频率		50Hz					
1		2		3		4		5		6		7		8	

1		2		3		4		5		6		7		8		
序号/NO.	符号/Symbol	名称/Name		制造商/Manufacturer		型号/Type		规格/Specification		数量/Number	物料编号/Material number		备注/Remark			
26	X4 X5	重载接头/Heavy Duty Connector		Harting		4P+PE(母座)Han 4A-F		4P		2	YE68000401400		(1)			
27	S4	温度保护器/Overheat protector		EGO		----		115-320°		1	----		(1)			
28	S5	热电偶/Thermocouple		SHINI		ST-K		K		1	----		(1)			
29	FM	风扇/FAN		SUNON		DP-200A		24VAC 40W		1	----		(1)			
30	Y1,Y2	电磁阀/Magnetic valve		----		----		----		2	----		(1)			
31	M1	风车/Blower		SHINI		----		----		1	----		(1)			
32	M2	风车/Blower		SHINI		----		----		1	----		(1)			
33	EH	电热管/Heater		SHINI		----		----		1	----		(1)			
机型版本 Ver.D		注: (1)表示非电控箱内材料 (2)表示选配露点计 (3)表示选配无热再生装置-HD														
					制图		版号	H	标题	SDL-160U(230U)	图号	SDL-160U(230U)-CE-400V-H-6		比例	第 6 张	
					设计		核		电气元件明细表二			标准	CE	共 6 张		
					校对		准		 信易電熱機械股份有限公司 Shini Plastics Technologies, Inc.		机器电压		3Φ400V			
标记	更改前	更改后	更改人	日期	审核	日期	20230619	机器频率			50Hz					
1		2		3		4		5		6		7		8		

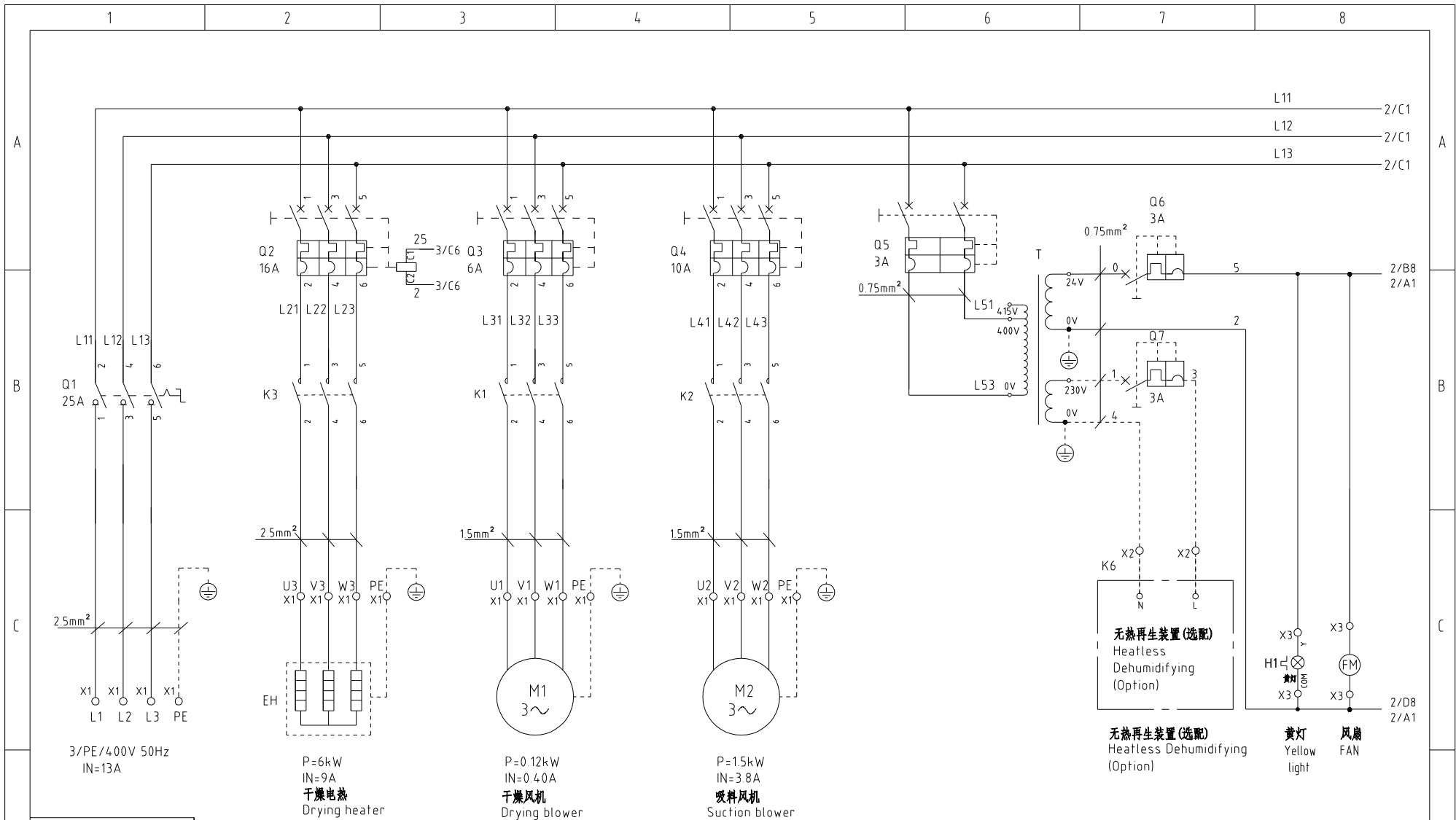

机型版本 Ver.D

					制图	版号	H	标题	SDL-160U(230U)	图号	SDL-160U(230U)-CE-400V-H-1	比例	第 1 张
					设计	核准		主电路图		标准	CE	共 6 张	
					校对	核准		 信易電熱機械股份有限公司 Shini Plastics Technologies, Inc.		机器电压	3Φ400V		
标记	更改前	更改后	更改人	日期	审核	日期	20230619			机器频率	50Hz		

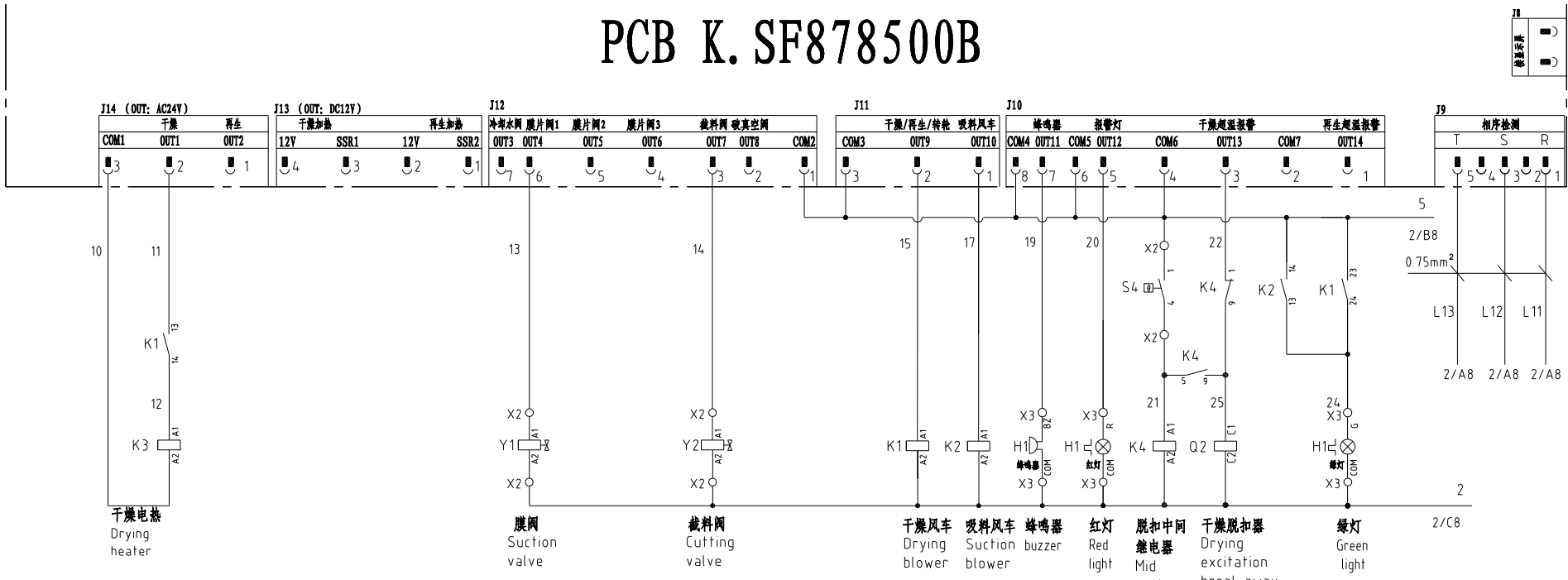
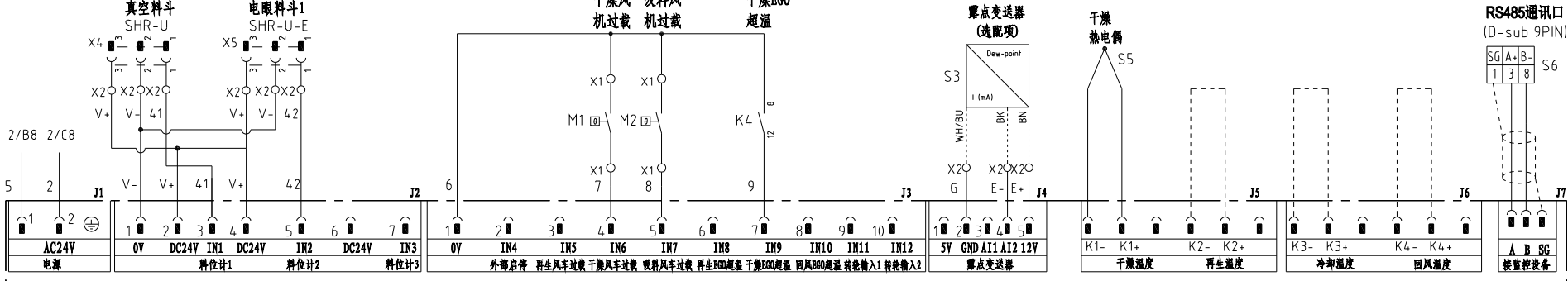
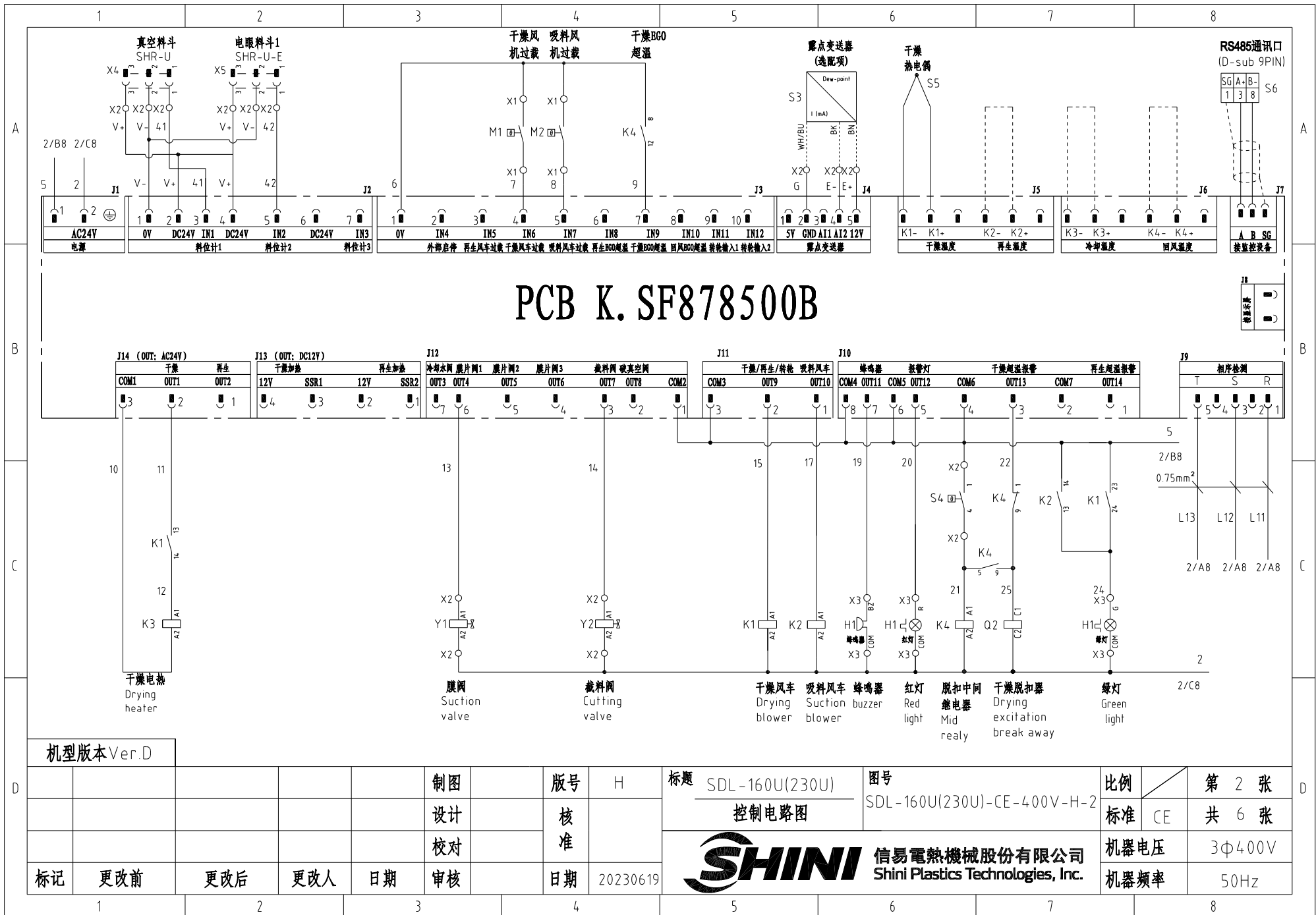

机型版本 Ver.D

1	2	3	4	5	6	7	8
				制图	版号 H	标题	图号
				设计	核准	SDL-160U(230U)	SDL-160U(230U)-CE-400V-H-2
				校对	核准	控制电路图	比例
				标记	日期	SHINI 信易电热机械股份有限公司 Shini Plastics Technologies, Inc.	第 2 张 / 共 6 张
更改前	更改后	更改人	日期	审核	日期	机器电压	3φ400V
					20230619	机器频率	50Hz

信易辅机RS-485通讯接线示意图

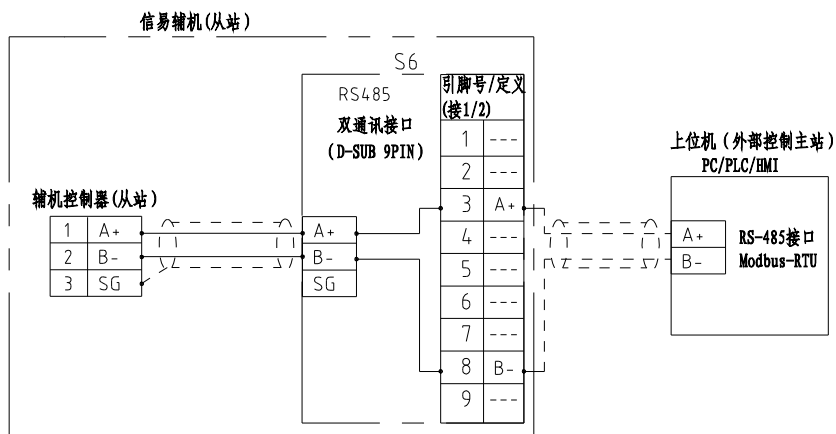

信易RS-485接口定义

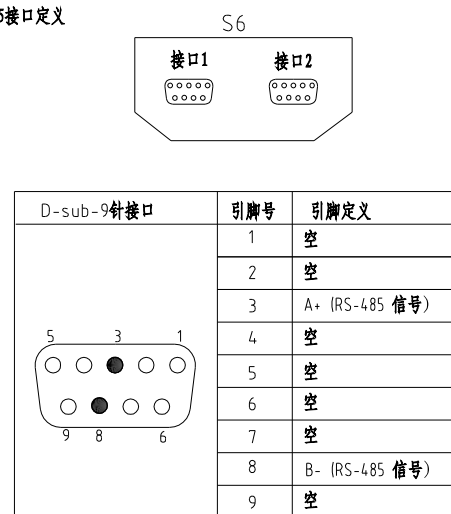

- 注: 1. 通讯接口: RS-485 (两线式)
 2. 通讯协议: Modbus-RTU
 3. 机器配备D-sub9母接头, 接口1和接口2内部并联, 功能相同, 不分主次;

机型版本 Ver.D

					制图		版号	H	标题	SDL-160U(230U)	图号	比例	第 3 张
					设计		核		通讯接口接线图	SDL-160U(230U)-CE-400V-H-3	标准	CE	共 6 张
					校对		准		信易电热机械股份有限公司 Shini Plastics Technologies, Inc.		机器电压	3Φ400V	
标记	更改前	更改后	更改人	日期	审核	日期	20230619			机器频率	50Hz		

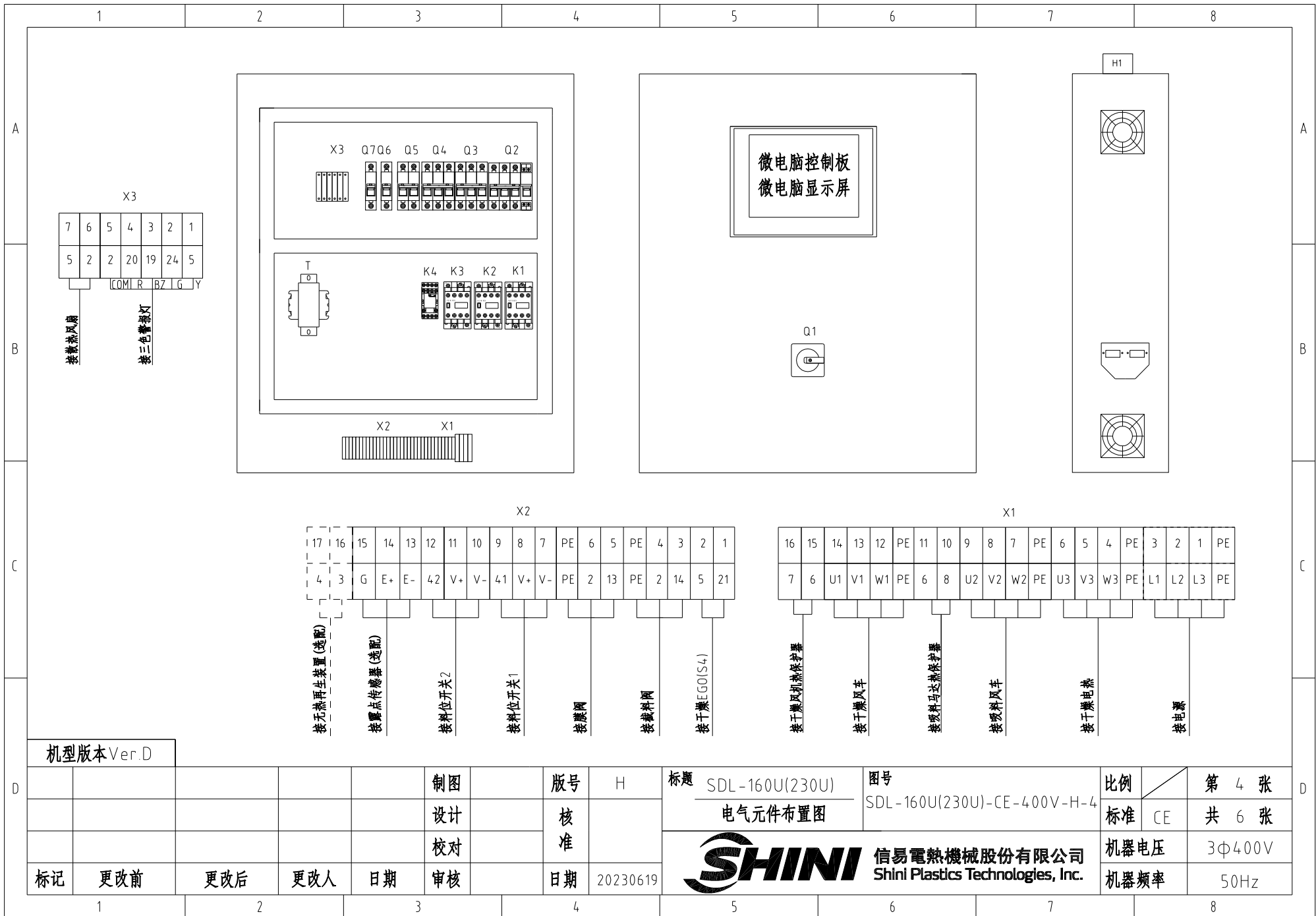

1		2		3		4		5		6		7		8	
序号/NO.	符号/Symbol	名称/Name		制造商/Manufacturer		型号/Type		规格/Specification		数量/Number	物料编号/Material number		备注/Remark		
1	Q1	主电源开关/Main switch		EATON		P1-25/EA/SVB		25A		1	YE10125250000				
2	Q2	断路器/Circuit-breaker		TECO		BM-63C/3016S		16A		1	YE40301603000				
3	Q3	断路器/Circuit-breaker		TECO		BM-63C/3006S		6A		1	YE40300603000				
4	Q4	断路器/Circuit-breaker		TECO		BM-63C/3010S		10A		1	YE40301003000				
5	Q5	断路器/Circuit-breaker		TECO		BM-63C/2003S 3A 2P		3A		1	YE40200203000				
6	Q6	断路器/Circuit-breaker		TECO		BM-63C/1003S 3A 1P		3A		1	YE40100203000				
7	Q7	断路器/Circuit-breaker		TECO		BM-63C/1003S 3A 1P		3A		1	YE40100203000		(3)		
8		励磁脱扣器/Excitation break away		YIJIN		MX		24V 50/60Hz		1	YE40024000000				
9	K1	交流接触器/Contactor		SIEMENS		3RT6015-1AB01		24V 50/60Hz		1	YE00601502500				
10		辅助触点		SIEMENS		3RH6911		1AA10		1	YE00691110000				
11	K2	交流接触器/Contactor		SIEMENS		3RT6016-1AB01		24V 50/60Hz		1	YE00601602500				
12	K3	交流接触器/Contactor		SIEMENS		3RT6018-1AB01		24V 50/60Hz		1	YE00601802500				
13	K4	中间继电器/Relay		Honeywell		GR-2C-AC24V		配座PGR-2C-E		1	YE03022400300				
14	T	变压器/Transformer		JIUXIN		IN=400V/415V OUT=24V/230V		120VA 350MA		1	YE70040007300				
15	PCB	微电脑控制板+微电脑显示屏/PCB		PUMP		K SF878500B		AC24V		1	YE81878500300				
16	H1	三色警报灯·蜂鸣器		SHINI		优先级		24V 50/60Hz		1	BL90002401520		(1)		
17	S3	露点变送器/Dew-point transducer		VAISALA		DMT141		POWER=24VDC OUT=4-20mA		1	YE90014100100		(1)(2)		
18	S6	通信接口板RS-485(双Dsub-9pin接头)		YUYUN		----		----		1	YE90048501200				
19		外壳RS485(SAL-700G-A-19)0版		BINCHENG		----		----		1	YR40048500000				
20	X1 X2 X3	端子排/Terminal board		HONEYWELL		SK4		4mm ²		16	YE60000403200				
21		端子排/Terminal board		HONEYWELL		GK5PE		4mm ² PE		4	YE60000403500				
22		端子排/Terminal board		HONEYWELL		SK2 5		2.5mm ²		22	YE60002503200				
23		端子排/Terminal board		HONEYWELL		GK2 5PE		2.5mm ² PE		2	YE60002503400				
24		端子排/Terminal board		HONEYWELL		SK2 5		2.5mm ²		2	YE60002503200		(3)		
25		终端固定件E/GK系列		HONEYWELL		E		GK		5	YE60000003900				
机型版本 Ver.D		注: (1)表示非电控箱内材料 (2)表示选配露点计 (3)表示选配无热再生装置-HD													
					制图		版本号	H	标题	SDL-160U(230U)	图号	比例		第 5 张	
					设计		核		电气元件明细表一	SDL-160U(230U)-CE-400V-H-5	标准	CE		共 6 张	
					校对		准		 信易電熱機械股份有限公司 Shini Plastics Technologies, Inc.	机器电压	3φ400V				
标记	更改前	更改后	更改人	日期	审核	日期	20230619	机器频率		50Hz					
1		2		3		4		5		6		7		8	

1		2		3		4		5		6		7		8	
序号/NO.	符号/Symbol	名称/Name		制造商/Manufacturer		型号/Type		规格/Specification		数量/Number	物料编号/Material number		备注/Remark		
26	X4 X5	重载接头/Heavy Duty Connector		Harting		4P+PE(母座)Han 4A-F		4P		2	YE68000401400		(1)		
27	S4	温度保护器/Overheat protector		EGO		----		115-320°		1	----		(1)		
28	S5	热电偶/Thermocouple		SHINI		ST-K		K		1	----		(1)		
29	FM	风扇/FAN		SUNON		DP-200A		24VAC 40W		1	----		(1)		
30	Y1,Y2	电磁阀/Magnetic valve		----		----		----		2	----		(1)		
31	M1	风车/Blower		SHINI		----		----		1	----		(1)		
32	M2	风车/Blower		SHINI		----		----		1	----		(1)		
33	EH	电热管/Heater		SHINI		----		----		1	----		(1)		
机型版本 Ver.D		注: (1)表示非电控箱内材料 (2)表示选配露点计 (3)表示选配无热再生装置-HD													
					制图		版号	H	标题	SDL-160U(230U)	图号	比例		第 6 张	
					设计		核		电气元件明细表二	SDL-160U(230U)-CE-400V-H-6	标准	CE	共 6 张		
					校对		准		 信易電熱機械股份有限公司 Shini Plastics Technologies, Inc.	机器电压		3φ400V			
标记	更改前	更改后	更改人	日期	审核	日期	20230619	机器频率		50Hz					
1		2		3		4		5		6		7		8	

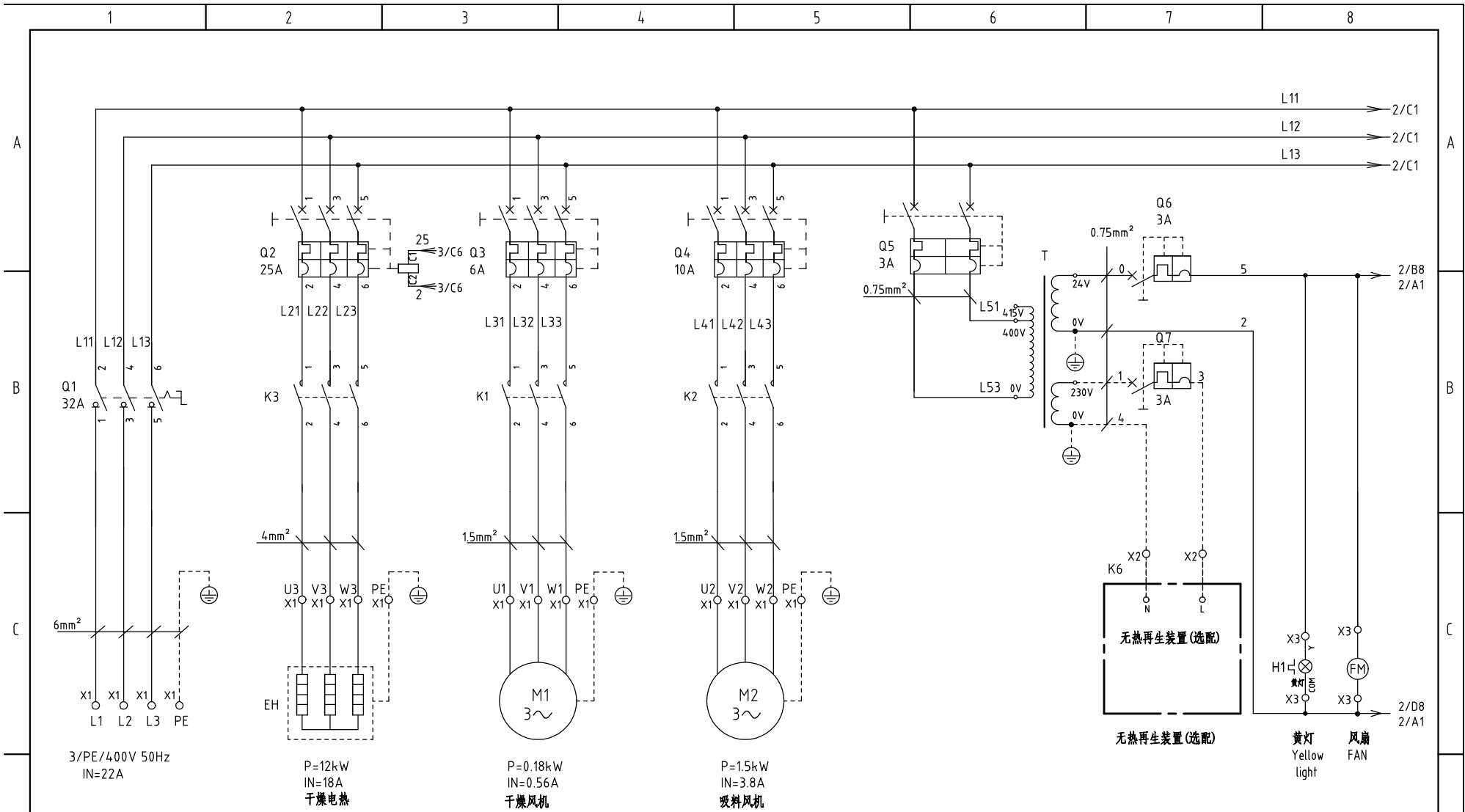

机型版本 Ver.D

D						制图	版号	G	标题	SDL-300U(450U)	图号	SDL-300U(450U)-CE-400V-G-1	比例	第 1 张
						设计	核准		主电路图		标准	CE	共 5 张	
						校对	核准		 信易電熱機械股份有限公司 Shini Plastics Technologies, Inc.		机器电压	3Φ400V		
	标记	更改前	更改后	更改人	日期	审核	日期	20210515			机器频率	50Hz		

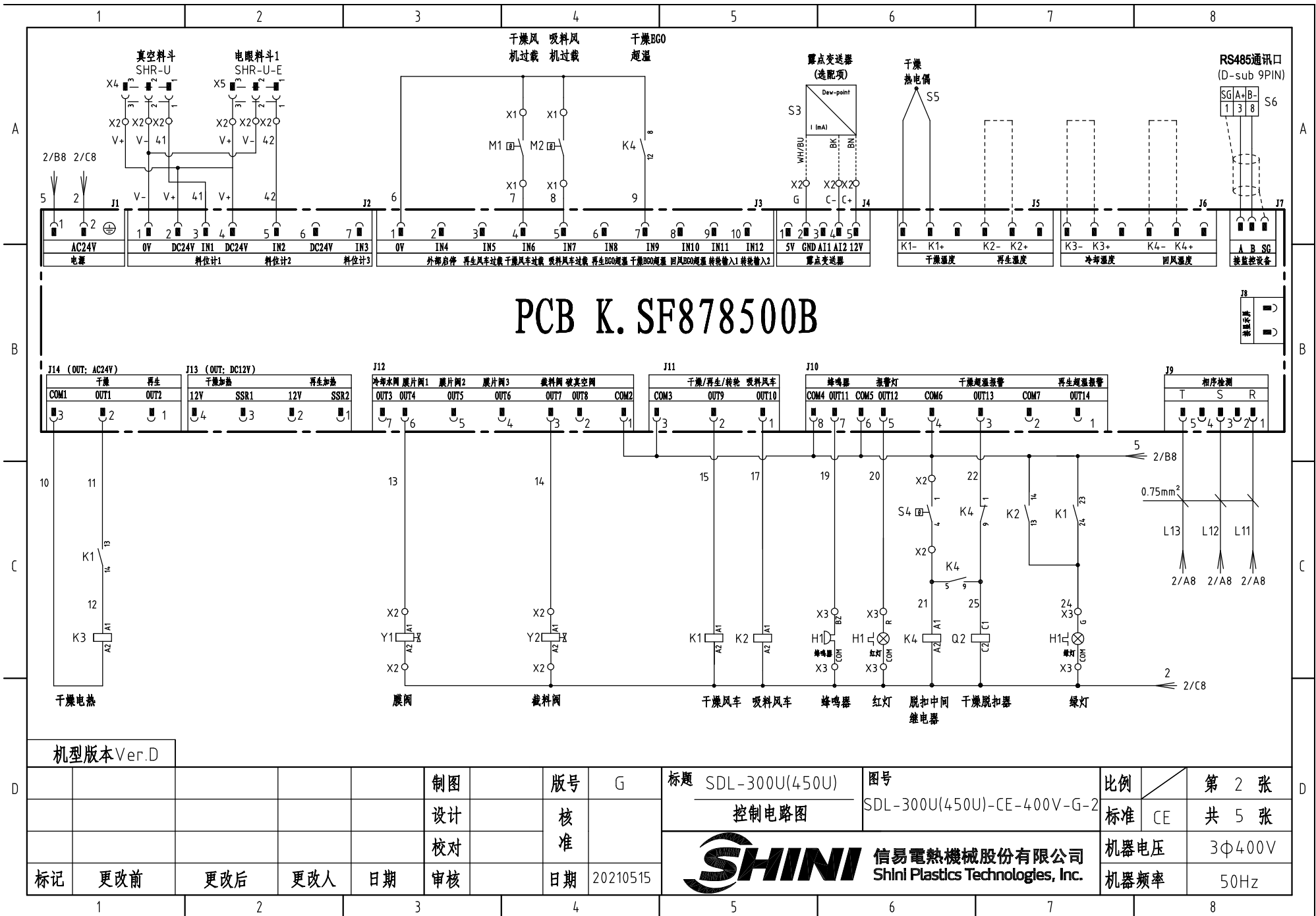

PCB K. SF878500B

机型版本 Ver.D

制图	版号	G
设计	核准	
校对	核准	
标记	更改前	更改后
	更改人	日期
	审核	日期
		20210515

标题	SDL-300U(450U)	图号	SDL-300U(450U)-CE-400V-G-2	比例	第 2 张
	控制电路图			标准	CE
 信易电热机械股份有限公司 Shini Plastics Technologies, Inc.			机器电压	3φ400V	
			机器频率	50Hz	

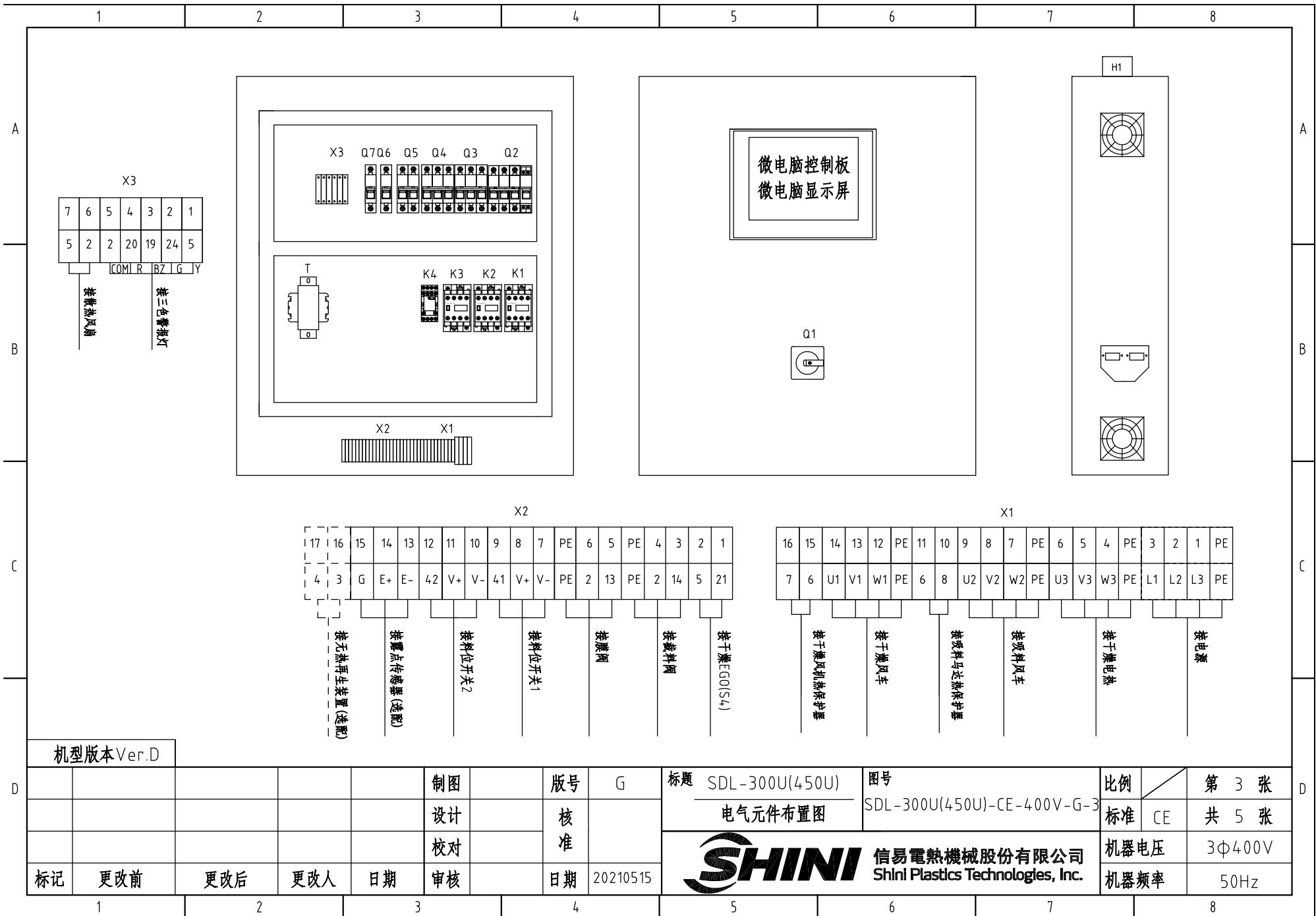

机型版本 Ver.D

					制图	版号	G	标题	SDL-300U(450U)	图号	SDL-300U(450U)-CE-400V-G-3	比例	第 3 张 共 5 张
					设计	核准		电气元件布置图		标准	CE		
					校对	核准		 信易电热机械股份有限公司 Shini Plastics Technologies, Inc.		机器电压	3φ400V		
标记	更改前	更改后	更改人	日期	审核	日期	20210515			机器频率	50Hz		

1	2		3		4	5		6	7		8	
序号/NO.	符号/Symbol	名称/Name	制造商/Manufacturer	型号/Type	规格/Specification	数量/Number	物料编号/Material number	备注/Remark				
1	Q1	主电源开关/Main switch	EATON	P1-25/EA/SVB	32A	1	YE10323200000					
2	Q2	断路器/Circuit-breaker	TECO	BM-63C/3025S	25A	1	YE40302503000					
3	Q3	断路器/Circuit-breaker	TECO	BM-63C/3006S	6A	1	YE40300603000					
4	Q4	断路器/Circuit-breaker	TECO	BM-63C/3010S	10A	1	YE40301003000					
5	Q5	断路器/Circuit-breaker	TECO	BM-63C/2003S 3A 2P	3A	1	YE40200203000					
6	Q6	断路器/Circuit-breaker	TECO	BM-63C/1003S 3A 1P	3A	1	YE40100203000					
7	Q7	断路器/Circuit-breaker	TECO	BM-63C/1003S 3A 1P	3A	1	YE40100203000	(3)				
8		励磁脱扣器/Excitation break away	YIJIN	MX	24V 50/60Hz	1	YE40024000000					
9	K1	交流接触器/Contactor	SIEMENS	3RT6015-1AB01	7A 24V 50/60Hz	1	YE00601502500					
10		辅助触点	SIEMENS	3RH6911	1AA10	1	YE00691110000					
11	K2	交流接触器/Contactor	SIEMENS	3RT6016-1AB01	9A 24V 50/60Hz	1	YE00601602500					
12	K3	交流接触器/Contactor	SIEMENS	3RT6027-1AC20	32A 24V 50/60Hz	1	YE00602702600					
13	K4	中间继电器/Relay	Honeywell	GR-2C-AC24V	底座PGR-2C-E	1	YE03022400300					
14	T	变压器/Transformer	JIUXIN	IN=400V/415V OUT=24V/230V	120VA 350MA	1	YE70040007300					
15	PCB	微电脑控制板+微电脑显示屏/PCB	PUMP	K.SF878500B	AC24V	1	YE81878500300					
16	H1	三色警报灯+蜂鸣器	SHINI	优先级	24V 50/60Hz	1	BL90002401520	(1)				
17	S3	露点变送器/Dew-point transducer	VAISALA	DMT141	POWER=24VDC OUT=4-20mA	1	YE90014100100	(1)(2)				
18	S4	温度保护器/Overheat protector	EGO	----	115-320°	1	----	(1)				
19	S5	热电偶/Thermocouple	SHINI	ST-K	K	1	----	(1)				
20	S6	通信接口板RS-485(双Dsub-9pin接头)	YUYUN	----	----	1	YE90048501200					
21		外壳RS485(SAL-700G-A-19)0版	BINCHENG	----	----	1	YR40048500000					
22	X1 X2 X3	端子排/Terminal board	HONEYWELL	SK6	6mm ²	3	YE60000603200					
23		端子排/Terminal board	HONEYWELL	GK6PE	6mm ² PE	1	YE60000603500					
24		端子排/Terminal board	HONEYWELL	SK4	4mm ²	13	YE60000403200					
25		端子排/Terminal board	HONEYWELL	GK5PE	4mm ² PE	3	YE60000403500					
机型版本 Ver.D		注: (1)表示非电控箱内材料 (2)表示选配露点计 (3)表示选配无热再生装置-HD										
				制图	版号		G	标题	图号		比例	第 4 张
				设计	核			SDL-300U(450U)	SDL-300U(450U)-CE-400V-G-4		标准	CE
				校对	准			 信易電熱機械股份有限公司 Shini Plastics Technologies, Inc.	机器电压		3Φ400V	
标记	更改前	更改后	更改人	日期	审核	日期	20210515		机器频率		50Hz	
1	2		3		4	5		6	7		8	

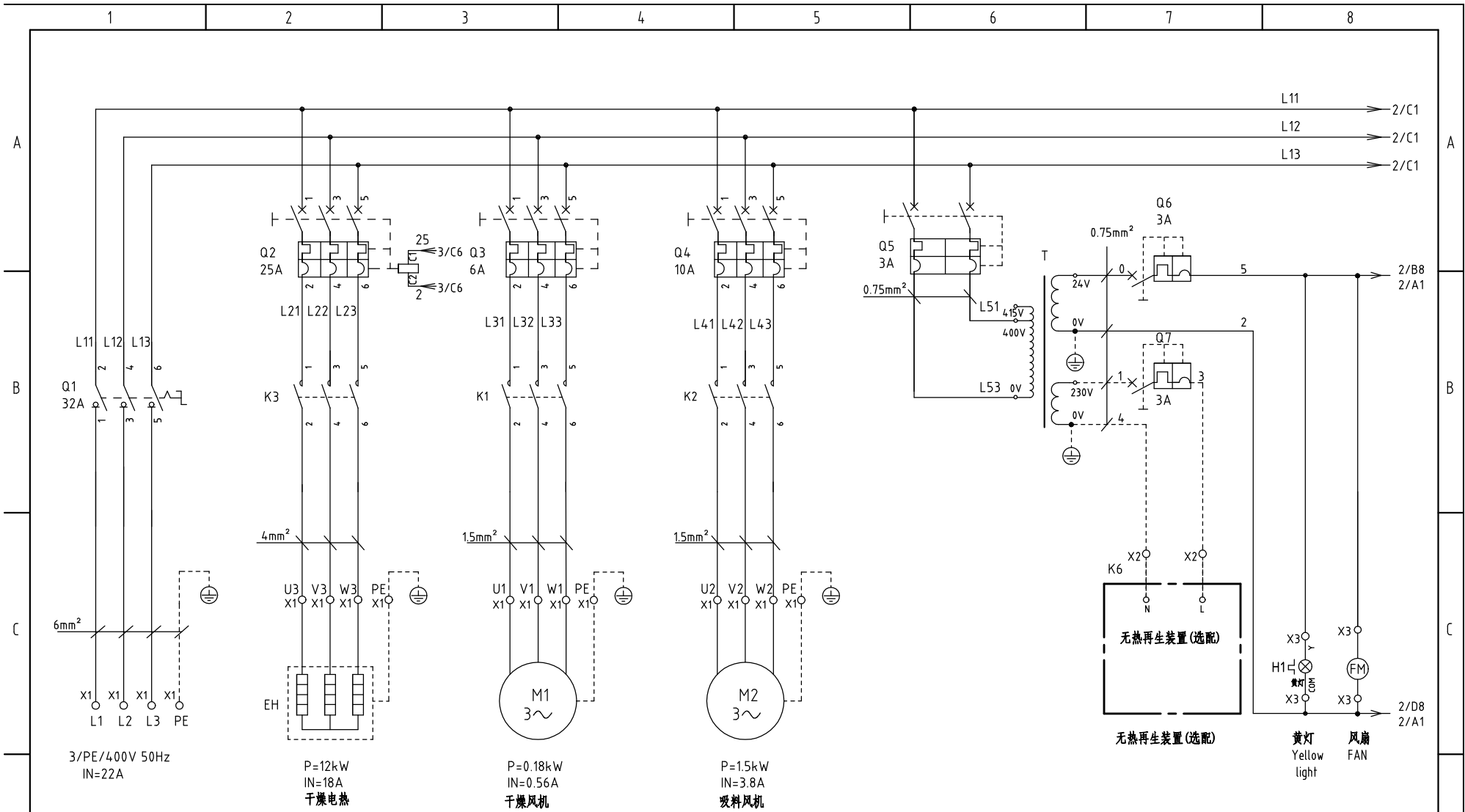

机型版本 Ver.D

D						制图	版号	G	标题	SDL-300U(450U)	图号	SDL-300U(450U)-CE-400V-G-1	比例	第 1 张
						设计	核准		主电路图		标准	CE	共 5 张	
						校对	核准				机器电压	3φ400V		
标记	更改前	更改后	更改人	日期	审核	日期	20210515	 信易電熱機械股份有限公司 Shini Plastics Technologies, Inc.			机器频率	50Hz		

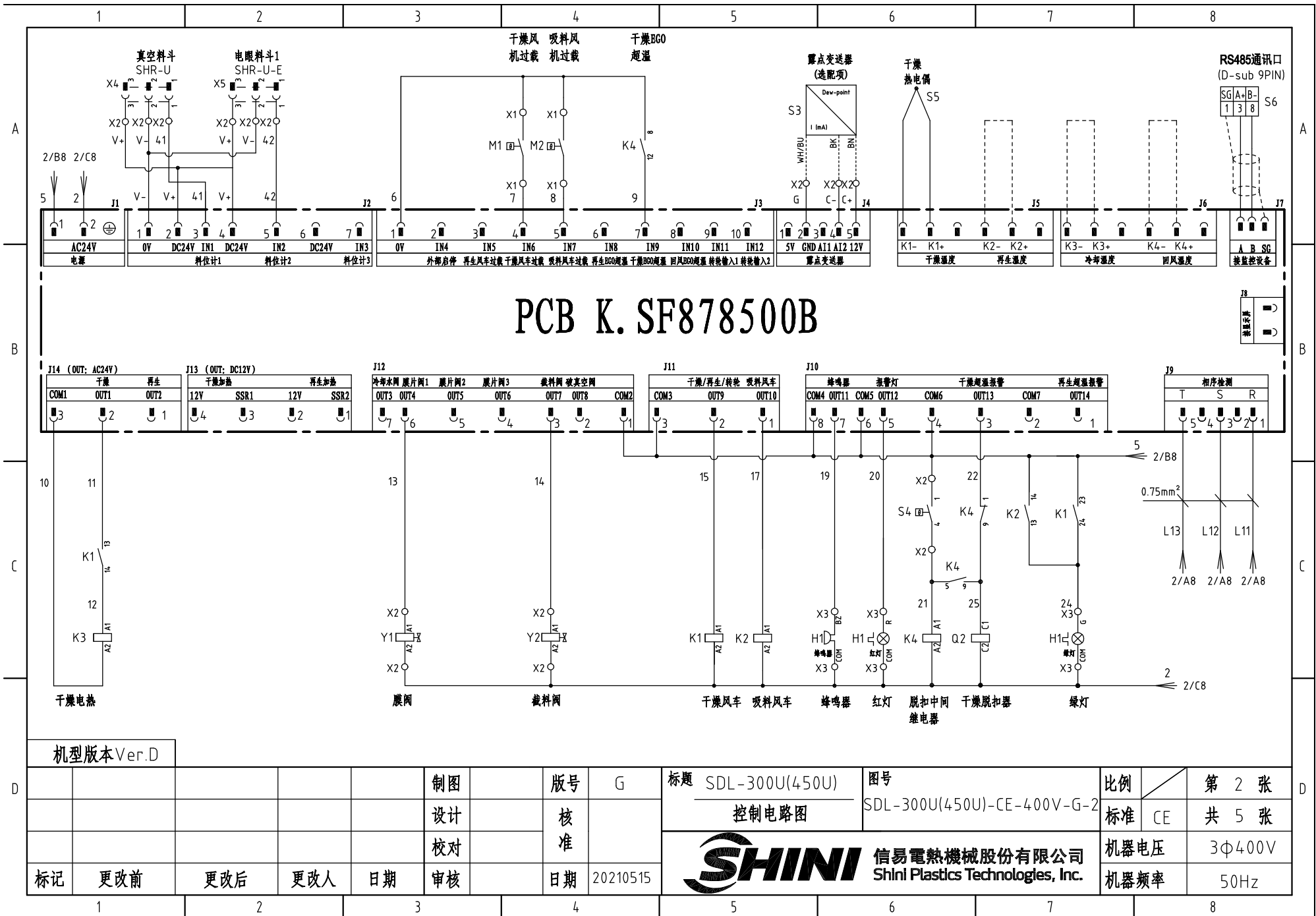

PCB K. SF878500B

机型版本 Ver.D

					制图	版本号	G	标题	SDL-300U(450U)	图号	比例	第 2 张
					设计	核准		控制电路图		SDL-300U(450U)-CE-400V-G-2	标准	共 5 张
					校对	核准		 信易電熱機械股份有限公司 Shini Plastics Technologies, Inc.		机器电压	3φ400V	
标记	更改前	更改后	更改人	日期	审核	日期	20210515			机器频率	50Hz	

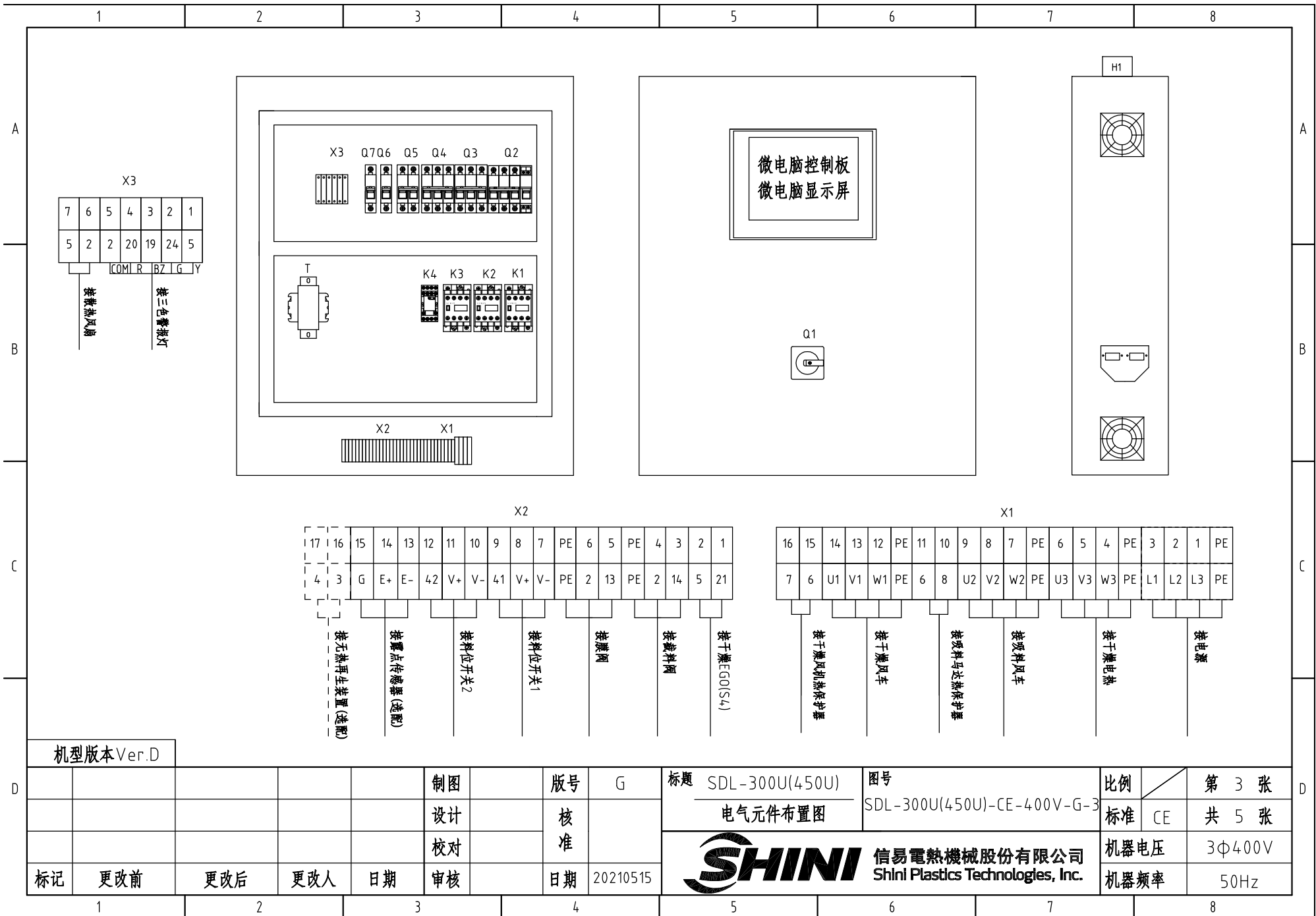

机型版本 Ver.D

					制图	版号	G	标题	SDL-300U(450U)	图号	SDL-300U(450U)-CE-400V-G-3	比例	第 3 张 共 5 张
					设计	核准		电气元件布置图		标准	CE		
					校对	核准		 信易电热机械股份有限公司 Shini Plastics Technologies, Inc.		机器电压	3φ400V		
标记	更改前	更改后	更改人	日期	审核	日期	20210515			机器频率	50Hz		

1	2		3		4	5		6	7		8	
序号/NO.	符号/Symbol	名称/Name	制造商/Manufacturer	型号/Type	规格/Specification	数量/Number	物料编号/Material number	备注/Remark				
1	Q1	主电源开关/Main switch	EATON	P1-25/EA/SVB	32A	1	YE10323200000					
2	Q2	断路器/Circuit-breaker	TECO	BM-63C/3025S	25A	1	YE40302503000					
3	Q3	断路器/Circuit-breaker	TECO	BM-63C/3006S	6A	1	YE40300603000					
4	Q4	断路器/Circuit-breaker	TECO	BM-63C/3010S	10A	1	YE40301003000					
5	Q5	断路器/Circuit-breaker	TECO	BM-63C/2003S 3A 2P	3A	1	YE40200203000					
6	Q6	断路器/Circuit-breaker	TECO	BM-63C/1003S 3A 1P	3A	1	YE40100203000					
7	Q7	断路器/Circuit-breaker	TECO	BM-63C/1003S 3A 1P	3A	1	YE40100203000	(3)				
8		励磁脱扣器/Excitation break away	YIJIN	MX	24V 50/60Hz	1	YE40024000000					
9	K1	交流接触器/Contactor	SIEMENS	3RT6015-1AB01	7A 24V 50/60Hz	1	YE00601502500					
10		辅助触点	SIEMENS	3RH6911	1AA10	1	YE00691100000					
11	K2	交流接触器/Contactor	SIEMENS	3RT6016-1AB01	9A 24V 50/60Hz	1	YE00601602500					
12	K3	交流接触器/Contactor	SIEMENS	3RT6027-1AC20	32A 24V 50/60Hz	1	YE00602702600					
13	K4	中间继电器/Relay	Honeywell	GR-2C-AC24V	底座PGR-2C-E	1	YE03022400300					
14	T	变压器/Transformer	JIUXIN	IN=400V/415V OUT=24V/230V	120VA 350MA	1	YE70040007300					
15	PCB	微电脑控制板+微电脑显示屏/PCB	PUMP	K.SF878500B	AC24V	1	YE81878500300					
16	H1	三色警报灯+蜂鸣器	SHINI	优先级	24V 50/60Hz	1	BL90002401520	(1)				
17	S3	露点变送器/Dew-point transducer	VAISALA	DMT141	POWER=24VDC OUT=4-20mA	1	YE90014100100	(1)(2)				
18	S4	温度保护器/Overheat protector	EGO	----	115-320°	1	----	(1)				
19	S5	热电偶/Thermocouple	SHINI	ST-K	K	1	----	(1)				
20	S6	通信接口板RS-485(双Dsub-9pin接头)	YUYUN	----	----	1	YE90048501200					
21		外壳RS485(SAL-700G-A-19)0版	BINCHENG	----	----	1	YR40048500000					
22	X1 X2 X3	端子排/Terminal board	HONEYWELL	SK6	6mm ²	3	YE60000603200					
23		端子排/Terminal board	HONEYWELL	GK6PE	6mm ² PE	1	YE60000603500					
24		端子排/Terminal board	HONEYWELL	SK4	4mm ²	13	YE60000403200					
25		端子排/Terminal board	HONEYWELL	GK5PE	4mm ² PE	3	YE60000403500					
机型版本 Ver.D		注: (1)表示非电控箱内材料 (2)表示选配露点计 (3)表示选配无热再生装置-HD										
				制图	版号		G	标题	图号		比例	第 4 张
				设计	核			SDL-300U(450U)	SDL-300U(450U)-CE-400V-G-4		标准	CE
				校对	准			 信易電熱機械股份有限公司 Shini Plastics Technologies, Inc.	机器电压		3Φ400V	
标记	更改前	更改后	更改人	日期	审核	日期	20210515		机器频率		50Hz	
1	2	3	4	5	6	7	8					

1		2		3		4		5		6		7		8	
序号/NO.	符号/Symbol	名称/Name		制造商/Manufacturer		型号/Type		规格/Specification		数量/Number	物料编号/Material number		备注/Remark		
26		端子排/Terminal board		HONEYWELL		SK2.5		2.5mm ²		22	YE60002503200				
27		端子排/Terminal board		HONEYWELL		GK2.5PE		2.5mm ² PE		2	YE60002503400				
28		端子排/Terminal board		HONEYWELL		SK2.5		2.5mm ²		2	YE60002503200		(3)		
29		终端固定件E/GK系列		HONEYWELL		E		GK		5	YE60000003900				
30	X4 X5	重载接头/Heavy Duty Connector		Harting		4P+PE(母座)Han 4A-F		4P		2	YE68000401400		(1)		
31	FM	风扇/FAN		SUNON		DP-200A		24VAC 40W		1	----		(1)		
32	Y1,Y2	电磁阀/Magnetic valve		----		----		----		2	----		(1)		
33	M1	风车/Blower		SHINI		----		----		1	----		(1)		
34	M2	风车/Blower		SHINI		----		----		1	----		(1)		
35	EH	电热管/Heater		SHINI		----		----		1	----		(1)		
机型版本 Ver.D 注: (1)表示非电控箱内材料 (2)表示选配露点计 (3)表示选配无热再生装置-HD															
					制图		版号	G	标题	SDL-300U(450U)	图号		比例	第 5 张	
					设计		核		电气元件明细表二		SDL-300U(450U)-CE-400V-G-5	标准	CE	共 5 张	
					校对		准		 信易電熱機械股份有限公司 Shini Plastics Technologies, Inc.			机器电压	3Φ400V		
标记	更改前	更改后	更改人	日期	审核		日期	20210515					机器频率	50Hz	
1		2		3		4		5		6		7		8	

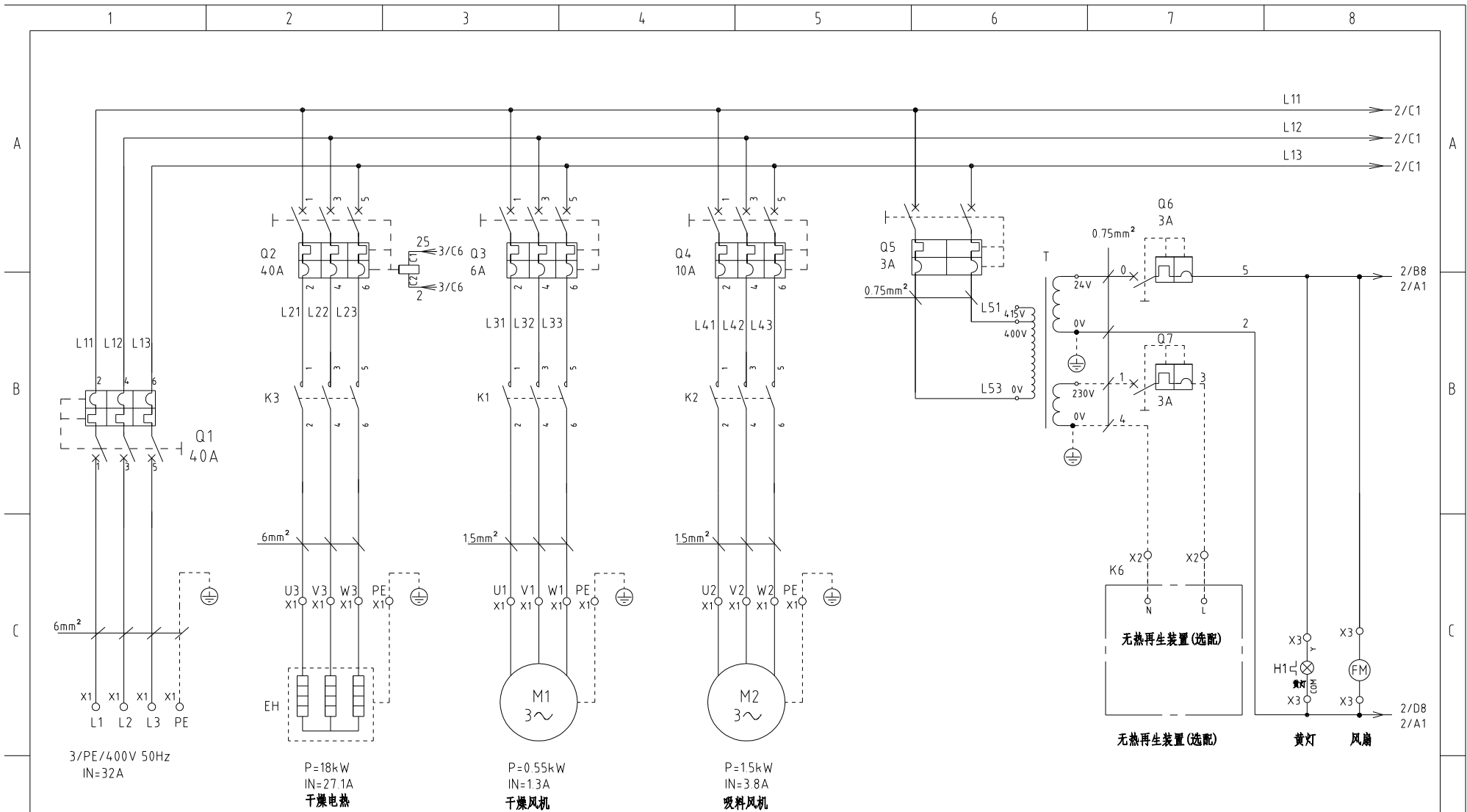

机型版本 Ver.E

D						制图	版号	G	标题	SDL-600U(750U)	图号	SDL-600U(750U)-CE-400V-G-1	比例	第 1 张
						设计	核准		主电路图		标准	CE	共 5 张	
						校对	核准				机器电压	3Φ400V		
标记	更改前	更改后	更改人	日期	审核	日期	20210425	 信易电热机械股份有限公司 Shini Plastics Technologies, Inc.			机器频率	50Hz		
1	2	3	4	5	6	7	8							

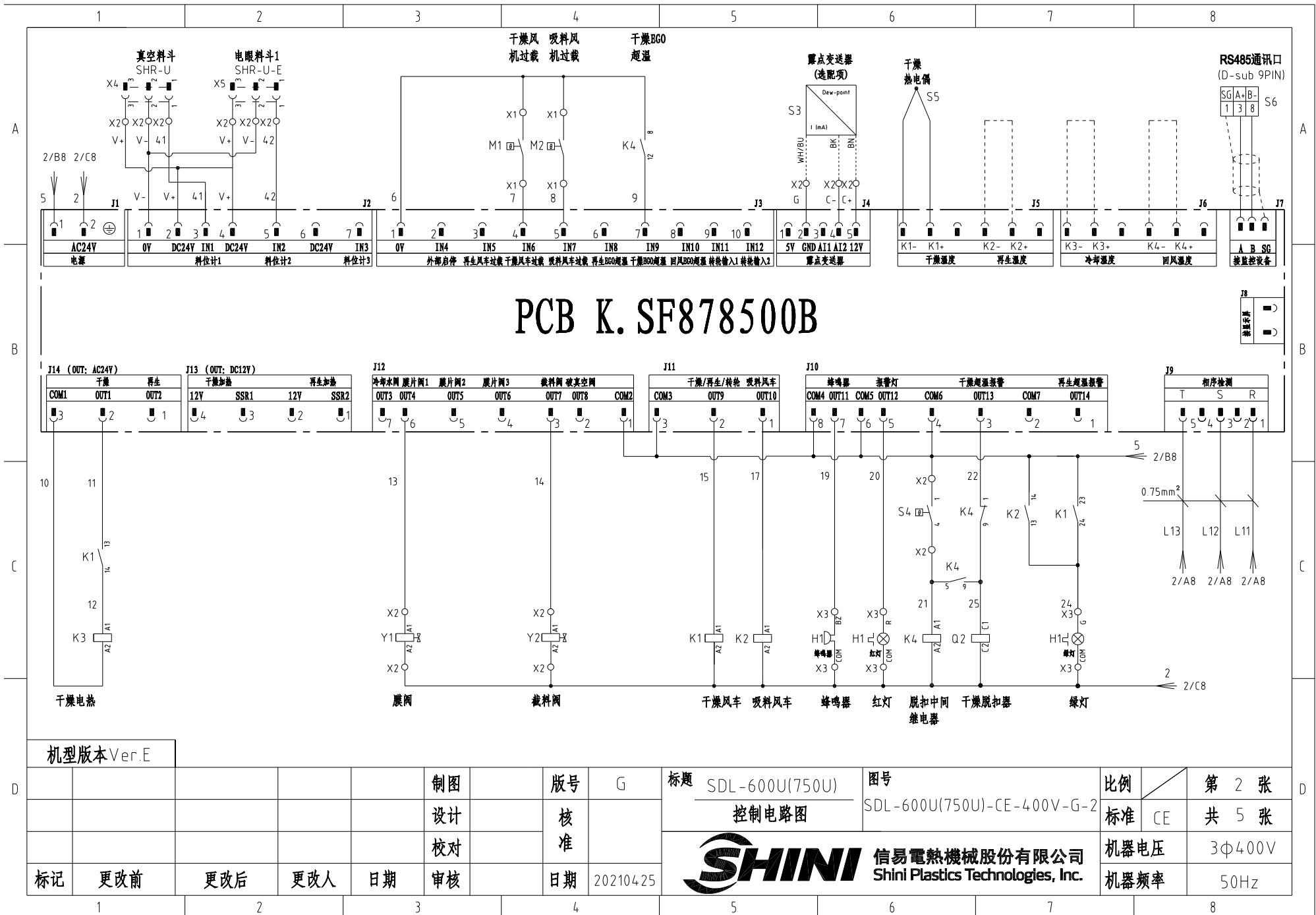

PCB K. SF878500B

机型版本 Ver.E

					制图	版本号	G	标题	SDL-600U(750U)	图号	比例	第 2 张
					设计	核准		控制电路图	SDL-600U(750U)-CE-400V-G-2	标准	CE	共 5 张
					校对	核准		 信易电热机械股份有限公司 Shini Plastics Technologies, Inc.	机器电压	3φ400V		
标记	更改前	更改后	更改人	日期	审核	日期	20210425		机器频率	50Hz		

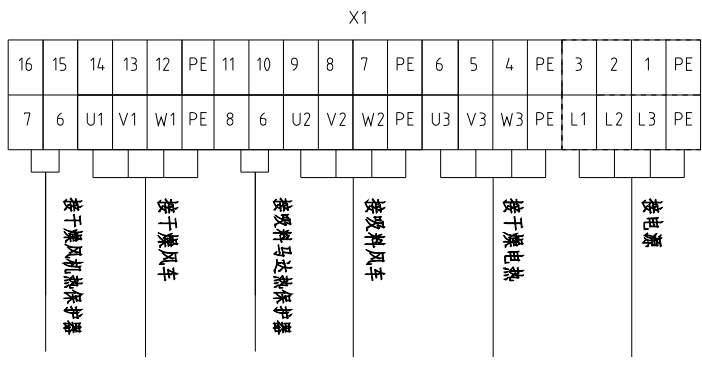
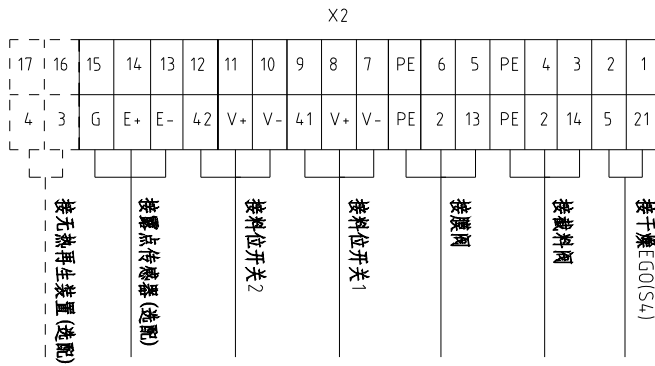
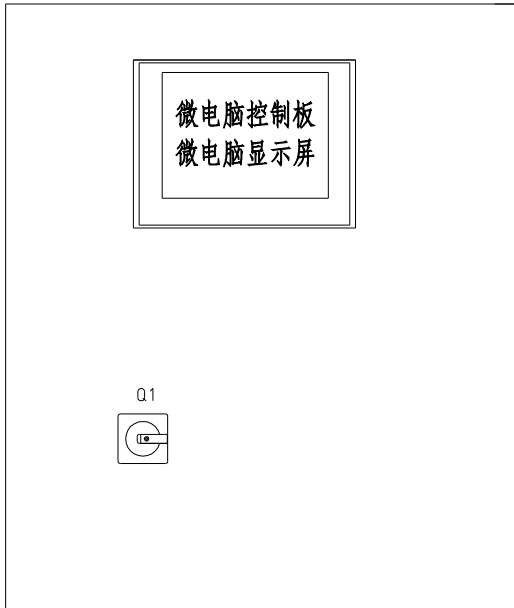
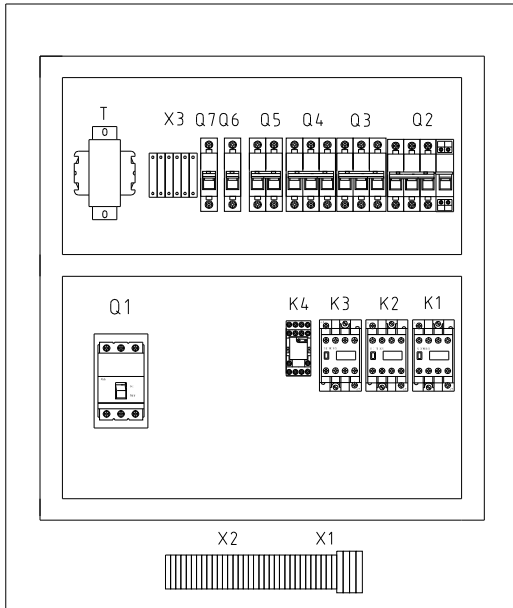
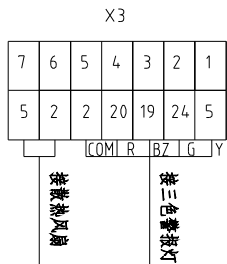
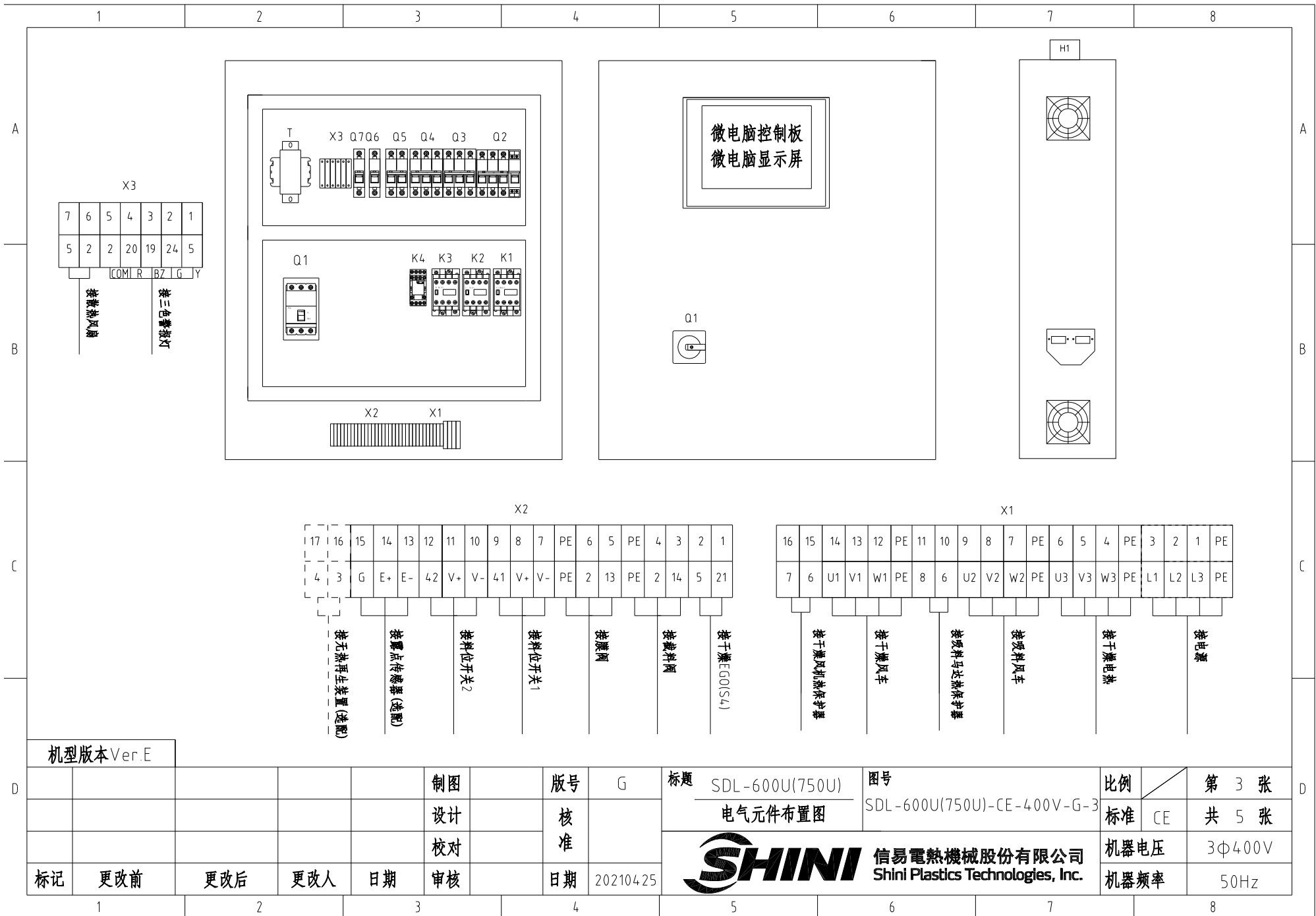

机型版本 Ver.E

制图	版号	G
设计	核准	
校对	核准	
标记	更改前	更改后
	更改人	日期
日期	20210425	

标题	SDL-600U(750U) 电气元件布置图	图号	SDL-600U(750U)-CE-400V-G-3	比例	第 3 张 共 5 张
				标准	CE
				机器电压	3φ400V
				机器频率	50Hz



1		2		3		4		5		6		7		8	
序号/NO.	符号/Symbol	名称/Name		制造商/Manufacturer		型号/Type		规格/Specification		数量/Number	物料编号/Material number		备注/Remark		
1	Q1	门连锁断路器/Circuit-breaker		ABB		A1A125TMF40/4003PFF		40A		1	YE41104200000				
2	Q2	断路器/Circuit-breaker		TECO		BM-63C/3040S/3P		40A		1	YE40304003000				
3	Q3	断路器/Circuit-breaker		TECO		BM-63C/3006S		6A		1	YE40300603000				
4	Q4	断路器/Circuit-breaker		TECO		BM-63C/3010S		10A		1	YE40301003000				
5	Q5	断路器/Circuit-breaker		TECO		BM-63C/2003S 3A 2P		3A		1	YE40200203000				
6	Q6	断路器/Circuit-breaker		TECO		BM-63C/1003S 3A 1P		3A		1	YE40100203000				
7	Q7	断路器/Circuit-breaker		TECO		BM-63C/1003S 3A 1P		3A		1	YE40100203000		(3)		
8		励磁脱扣器/Excitation break away		YIJIN		MX		24V 50/60Hz		1	YE40024000000				
9	K1	交流接触器/Contactor		SIEMENS		3RT6015-1AB01		7A 24V 50/60Hz		1	YE00601502500				
10		辅助触点		SIEMENS		3RH6911		1AA10		1	YE00691100000				
11	K2	交流接触器/Contactor		SIEMENS		3RT6016-1AB01		9A 24V 50/60Hz		1	YE00601602500				
12	K3	交流接触器/Contactor		SIEMENS		3RT6028-1AC20		38A 24V 50/60Hz		1	YE00602802600				
13	K4	中间继电器/Relay		Honeywell		GR-2C-AC24V		底座PGR-2C-E		1	YE03022400300				
14	T	变压器/Transformer		JIUXIN		IN=400V/415V OUT=24V/230V		120VA 350MA		1	YE70040007300				
15	PCB	微电脑控制板+微电脑显示屏/PCB		PUMP		K SF878500B		AC24V		1	YE81878500300				
16	H1	三色警报灯-蜂鸣器		SHINI		优先级 增高型		24V 50/60Hz		1	BL90242201520		(1)		
17	S3	露点变送器/Dew-point transducer		VAISALA		DMT141		POWER=24VDC OUT=4-20mA		1	YE90014100100		(1)(2)		
18	S4	温度保护器/Overheat protector		EGO		----		115-320°		1	----		(1)		
19	S5	热电偶/Thermocouple		SHINI		ST-K		K		1	----		(1)		
20	S6	通信接口板RS-485(双Dsub-9pin接头)		YUYUN		----		----		1	YE90048501200				
21		外壳RS485(SAL-700G-A-19)0版		BINCHENG		----		----		1	YR40048500000				
22	X1 X2 X3	端子排/Terminal board		HONEYWELL		SK6		6mm ²		6	YE60000603200				
23		端子排/Terminal board		HONEYWELL		GK6PE		6mm ² PE		2	YE60000603500				
24		端子排/Terminal board		HONEYWELL		SK4		4mm ²		10	YE60000403200				
25		端子排/Terminal board		HONEYWELL		GK5PE		4mm ² PE		3	YE60000403500				
机型版本 Ver.E		注: (1)表示非电控箱内材料 (2)表示选配露点计 (3)表示选配无热再生装置-HD													
D					制图		版号	G	标题	SDL-600U(750U)	图号		比例		第 4 张
					设计		核		电气元件明细表一	SDL-600U(750U)-CE-400V-G-4		标准	CE	共 5 张	
					校对		准		 信易電熱機械股份有限公司 Shini Plastics Technologies, Inc.			机器电压	3Φ400V		
	标记	更改前	更改后	更改人	日期	审核	日期	20210425					机器频率	50Hz	
1		2		3		4		5		6		7		8	

1		2		3		4		5		6		7		8		
序号/NO.	符号/Symbol	名称/Name		制造商/Manufacturer		型号/Type		规格/Specification		数量/Number	物料编号/Material number		备注/Remark			
26		端子排/Terminal board		HONEYWELL		SK2.5		2.5mm ²		22	YE60002503200					
27		端子排/Terminal board		HONEYWELL		GK2.5PE		2.5mm ² PE		2	YE60002503400					
28		端子排/Terminal board		HONEYWELL		SK2.5		2.5mm ²		2	YE60002503200		(3)			
29		终端固定件B/GK系列		HONEYWELL		E		GK		5	YE60000003900					
30	X4 X5	重载接头/Heavy Duty Connector		Harting		4P+PE(母座)Han 4A-F		4P		2	YE68000401400		(1)			
31	FM	风扇/FAN		SUNON		DP-200A		24VAC 40W		1	----		(1)			
32	Y1,Y2	电磁阀/Magnetic valve		----		----		----		2	----		(1)			
33	M1	风车/Blower		SHINI		----		----		1	----		(1)			
34	M2	风车/Blower		SHINI		----		----		1	----		(1)			
35	EH	电热管/Heater		SHINI		----		----		1	----		(1)			
机型版本 Ver.E		注: (1)表示非电控箱内材料 (2)表示选配露点计 (3)表示选配无热再生装置-HD														
					制图		版号	G	标题	SDL-600U(750U)	图号	SDL-600U(750U)-CE-400V-G-5		比例		第 5 张
					设计		核		电气元件明细表二				标准	CE	共 5 张	
					校对		准		 信易電熱機械股份有限公司 Shini Plastics Technologies, Inc.		机器电压		3φ400V			
标记	更改前	更改后	更改人	日期	审核	日期	20210425	机器频率			50Hz					
1		2		3		4		5		6		7		8		

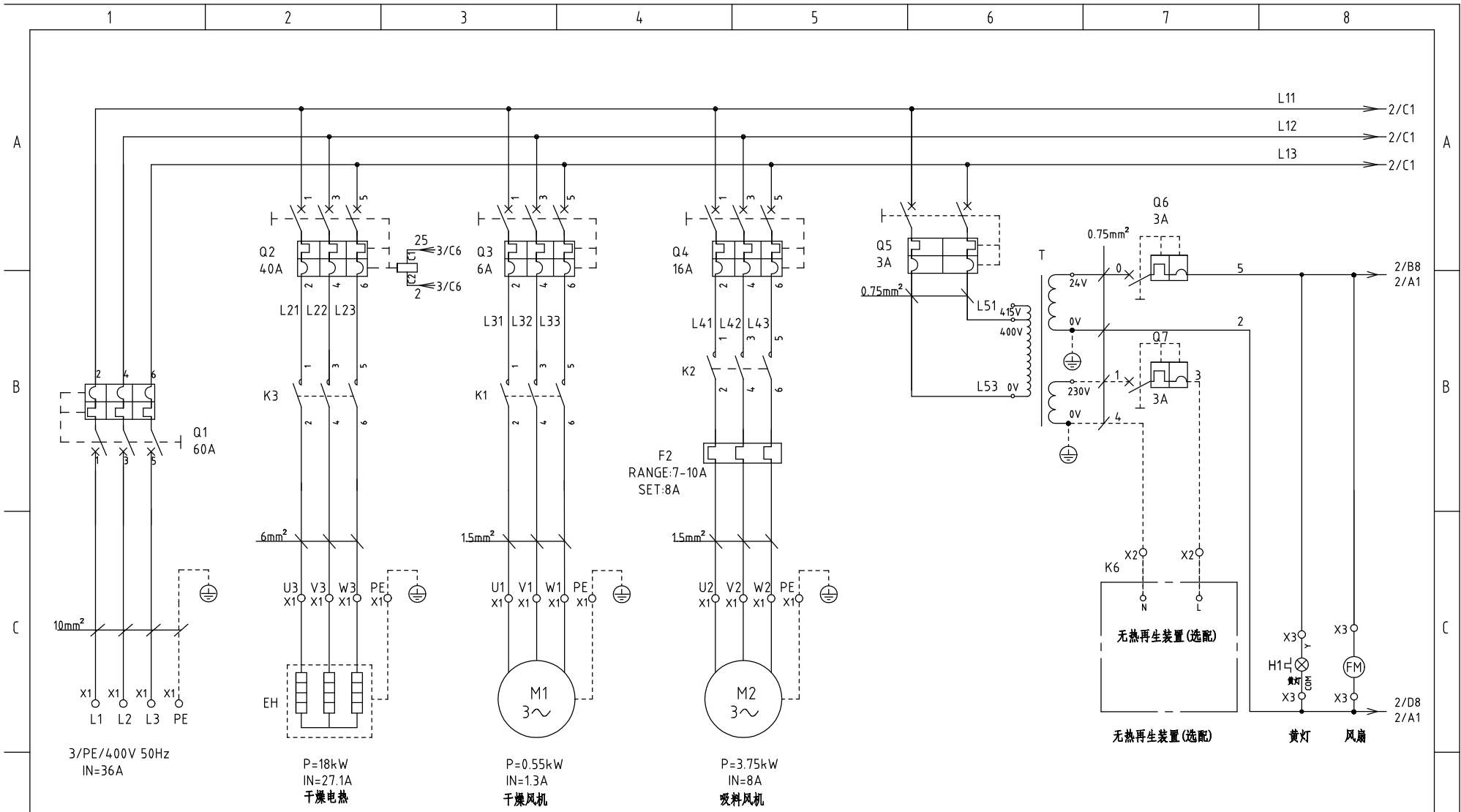

机型版本 Ver.F

D						制图	版号	H	标题	SDL-900U	图号	SDL-900U-CE-400V-H-1	比例	第 1 张
						设计	核准		主电路图		标准	CE	共 5 张	
					校对	核准		 信易電熱機械股份有限公司 Shini Plastics Technologies, Inc.		机器电压	3Φ400V			
标记 更改前 更改后 更改人 日期 审核					日期	20210119	机器频率			50Hz				

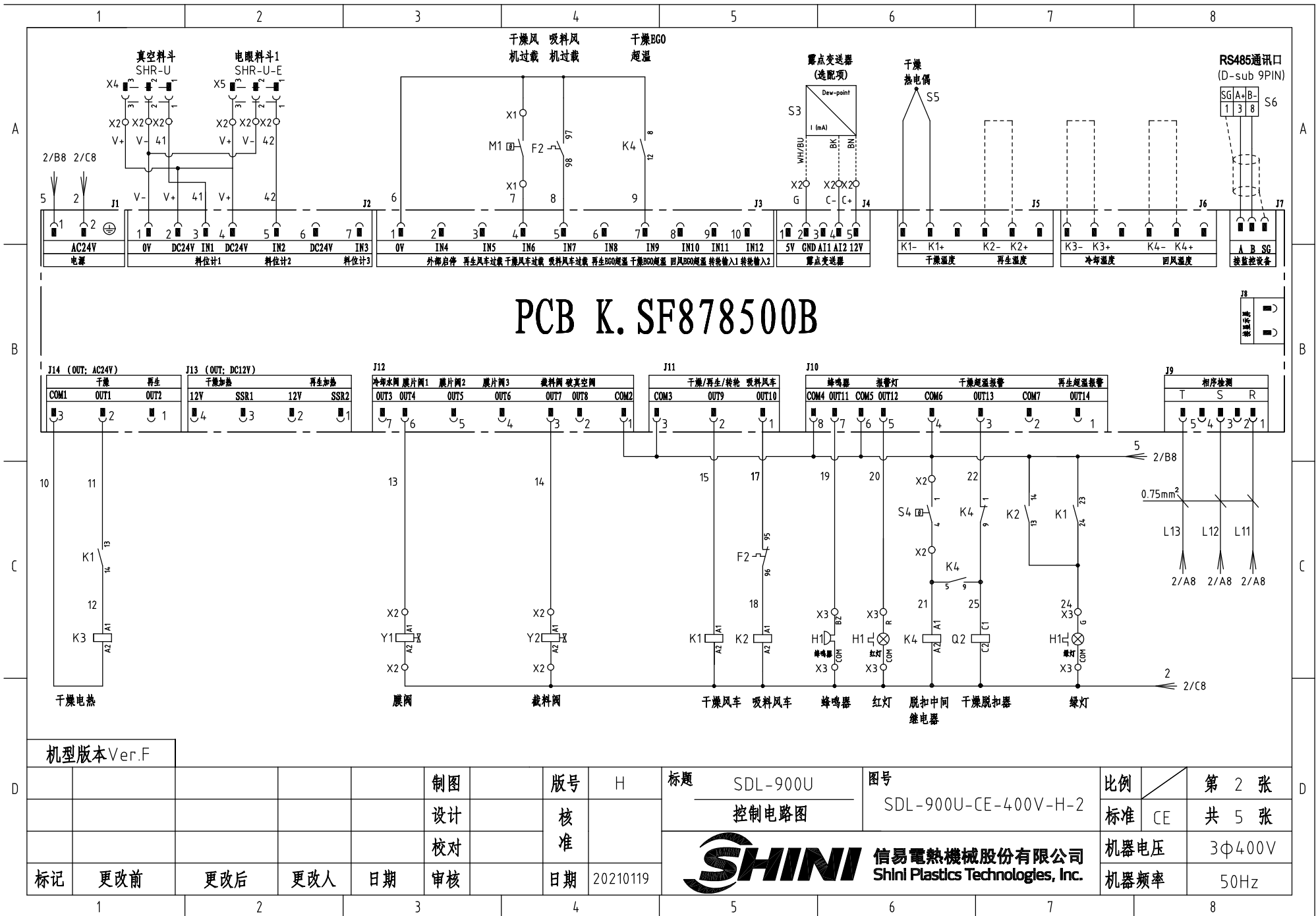

PCB K. SF878500B

机型版本 Ver.F

					制图	版本号	H	标题	SDL-900U	图号	SDL-900U-CE-400V-H-2	比例	第 2 张
					设计	核准		控制电路图		标准	CE	共 5 张	
					校对	核准		 信易電熱機械股份有限公司 Shini Plastics Technologies, Inc.		机器电压	3φ400V		
标记	更改前	更改后	更改人	日期	审核	日期	20210119			机器频率	50Hz		

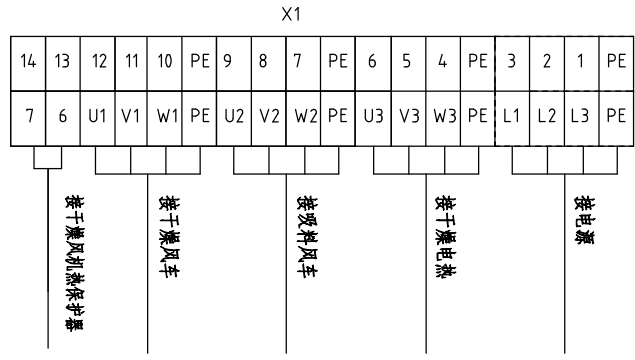
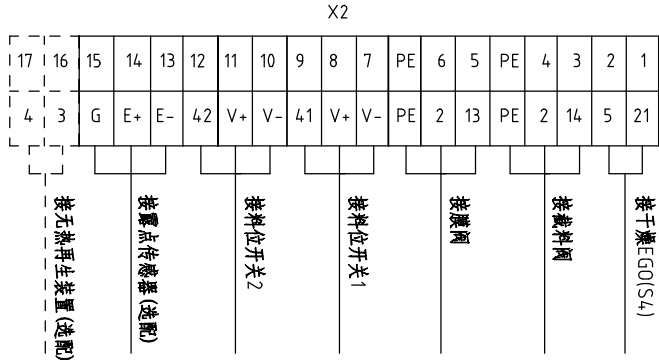
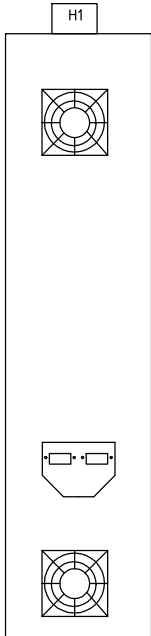
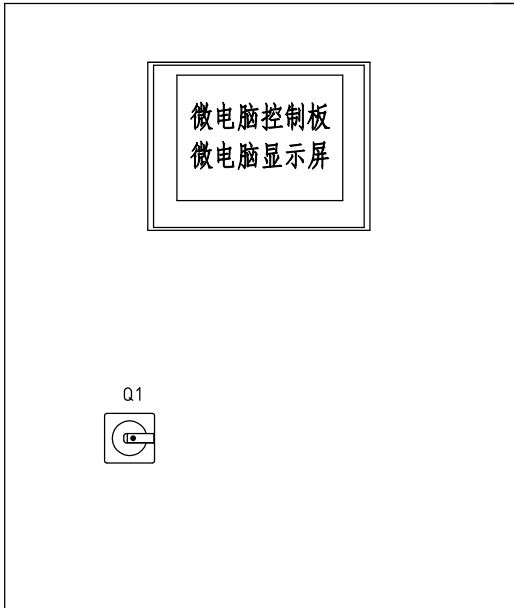
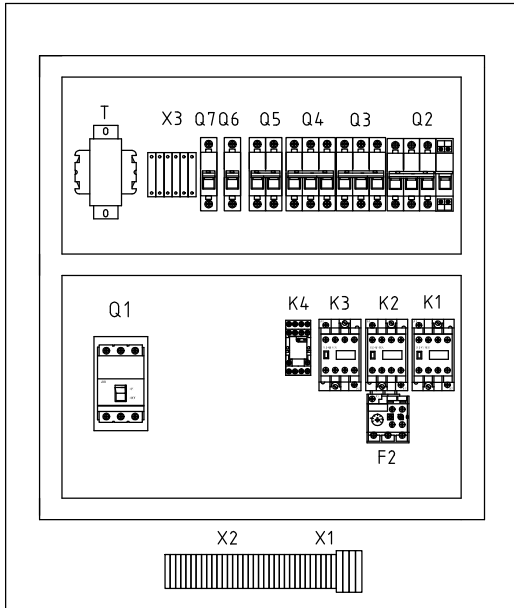
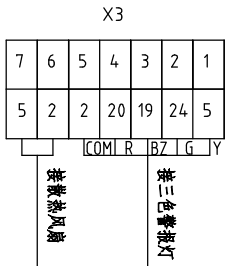
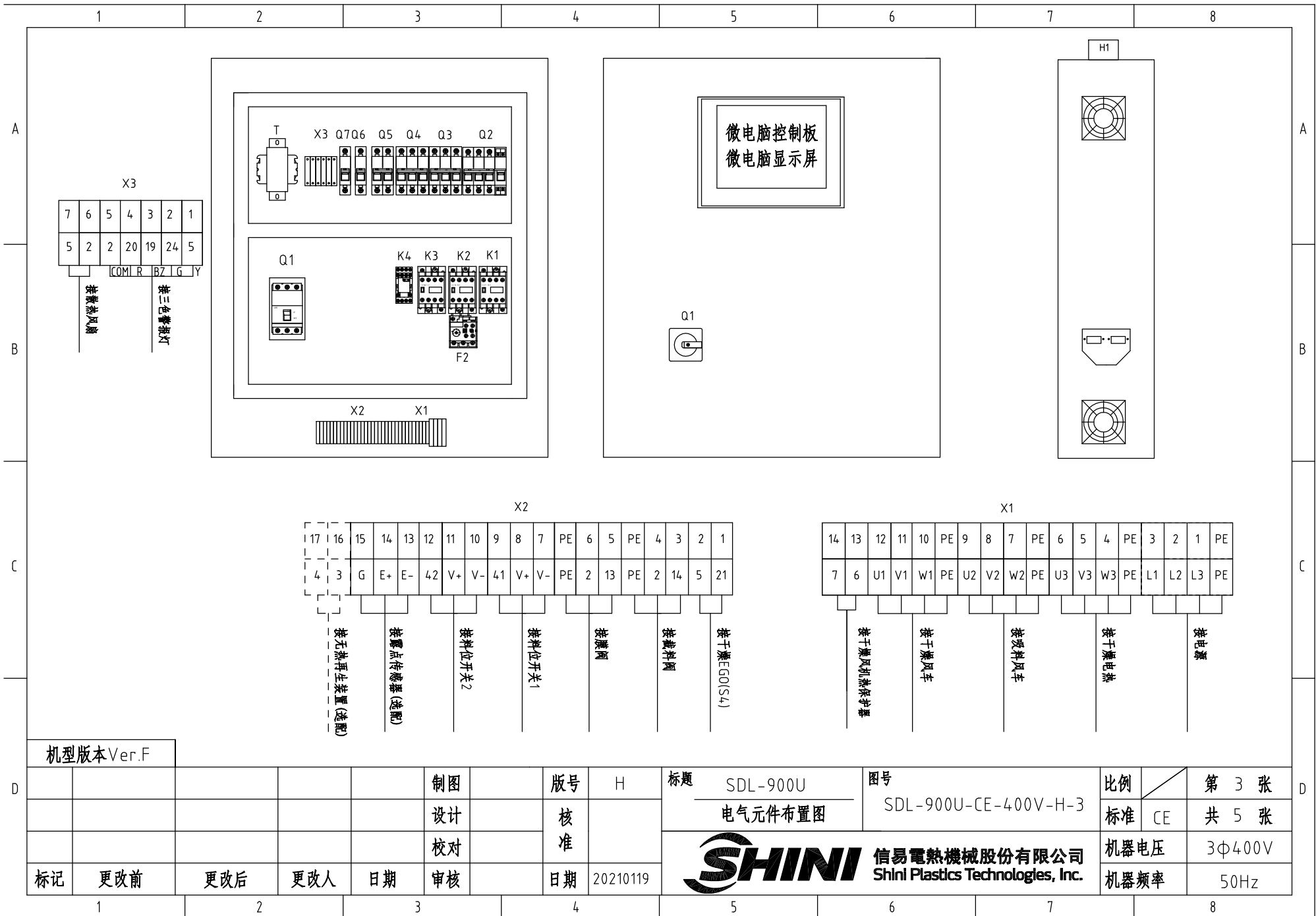

机型版本 Ver.F

制图		版号		H		标题		图号		比例		第 3 张			
设计		核准				SDL-900U		SDL-900U-CE-400V-H-3		标准		共 5 张			
校对						SHINI		信易电热机械股份有限公司		机器电压		3φ400V			
标记		更改前		更改后		更改人		日期		20210119		机器频率		50Hz	



1	2		3		4	5	6	7		8		
序号/NO	符号/Symbol	名称/Name	制造商/Manufacturer	型号/Type	规格/Specification	数量/Number	物料编号/Material number	备注/Remark				
1	Q1	门连锁断路器/Circuit-breaker	ABB	A1A125TMF60/6003PFF	60A	1	YE41106200000					
2	Q2	断路器/Circuit-breaker	TECO	BM-63C/3040S/3P	40A	1	YE40304003000					
3	Q3	断路器/Circuit-breaker	TECO	BM-63C/3006S	6A	1	YE40300603000					
4	Q4	断路器/Circuit-breaker	TECO	BM-63C/3016S/3P	16A	1	YE40301603000					
5	Q5	断路器/Circuit-breaker	TECO	BM-63C/2003S 3A 2P	3A	1	YE40200203000					
6	Q6	断路器/Circuit-breaker	TECO	BM-63C/1003S 3A 1P	3A	1	YE40100203000					
7	Q7	断路器/Circuit-breaker	TECO	BM-63C/1003S 3A 1P	3A	1	YE40100203000	(3)				
8		励磁脱扣器/Excitation break away	YIJIN	MX	24V 50/60Hz	1	YE40024000000					
9	K1	交流接触器/Contactor	SIEMENS	3RT6015-1AB01	7A 24V 50/60Hz	1	YE00601502500					
10		辅助触点	SIEMENS	3RH6911	1AA10	1	YE00691110000					
11	K2	交流接触器/Contactor	SIEMENS	3RT6017-1AB01	12A 24V 50/60Hz	1	YE00601702500					
12	K3	交流接触器/Contactor	SIEMENS	3RT6028-1AC20	38A 24V 50/60Hz	1	YE00602802600					
13	K4	中间继电器/Relay	Honeywell	GR-2C-AC24V	底座PGR-2C-E	1	YE03022400300					
14	T	变压器/Transformer	JIUXIN	IN=400V/415V OUT=24V/230V	120VA 350MA	1	YE70040007300					
15	F2	热过载继电器/Overload relay	SIEMENS	3RU6116-1JB0	7-10A	1	YE01167100000					
16	PCB	微电脑控制板+微电脑显示屏/PCB	PUMP	K.SF878500B	AC24V	1	YE81878500300					
17	H1	三色警报灯+蜂鸣器(增高型)	SHINI	优先级 增高型	24V 50/60Hz	1	BL90242201520	(1)				
18	S3	露点变送器/Dew-point transducer	VAISALA	DMT141	POWER=24VDC OUT=4-20mA	1	YE90014100100	(1)(2)				
19	S4	温度保护器/Overheat protector	EGO	----	115-320°	1	----	(1)				
20	S5	热电偶/Thermocouple	SHINI	ST-K	K	1	----	(1)				
21	S6	通信接口板RS-485(双Dsub-9pin接头)	YUYUN	----	----	1	YE90048501200					
22		外壳RS485(SAL-700G-A-19)0版	BINCHENG	----	----	1	YR40048500000					
23	X1 X2 X3	端子排/Terminal board	HONEYWELL	SK10	10mm ²	3	YE60001003200					
24		端子排/Terminal board	HONEYWELL	GK10PE	10mm ² PE	1	YE60001003500					
25		端子排/Terminal board	HONEYWELL	SK6	6mm ²	3	YE60000603200					
机型版本 Ver.F		注: (1)表示非电控箱内材料 (2)表示选配露点计 (3)表示选配无热再生装置-HD										
D				制图		版本号	H	标题	SDL-900U	图号	比例	第 4 张
				设计		核		电气元件明细表一	SDL-900U-CE-400V-H-4	标准	CE	共 5 张
				校对		准		 信易電熱機械股份有限公司 Shini Plastics Technologies, Inc.	机器电压	3φ400V		
	标记	更改前	更改后	更改人	日期	审核	日期		20210119	机器频率	50Hz	
1	2		3		4	5	6	7		8		

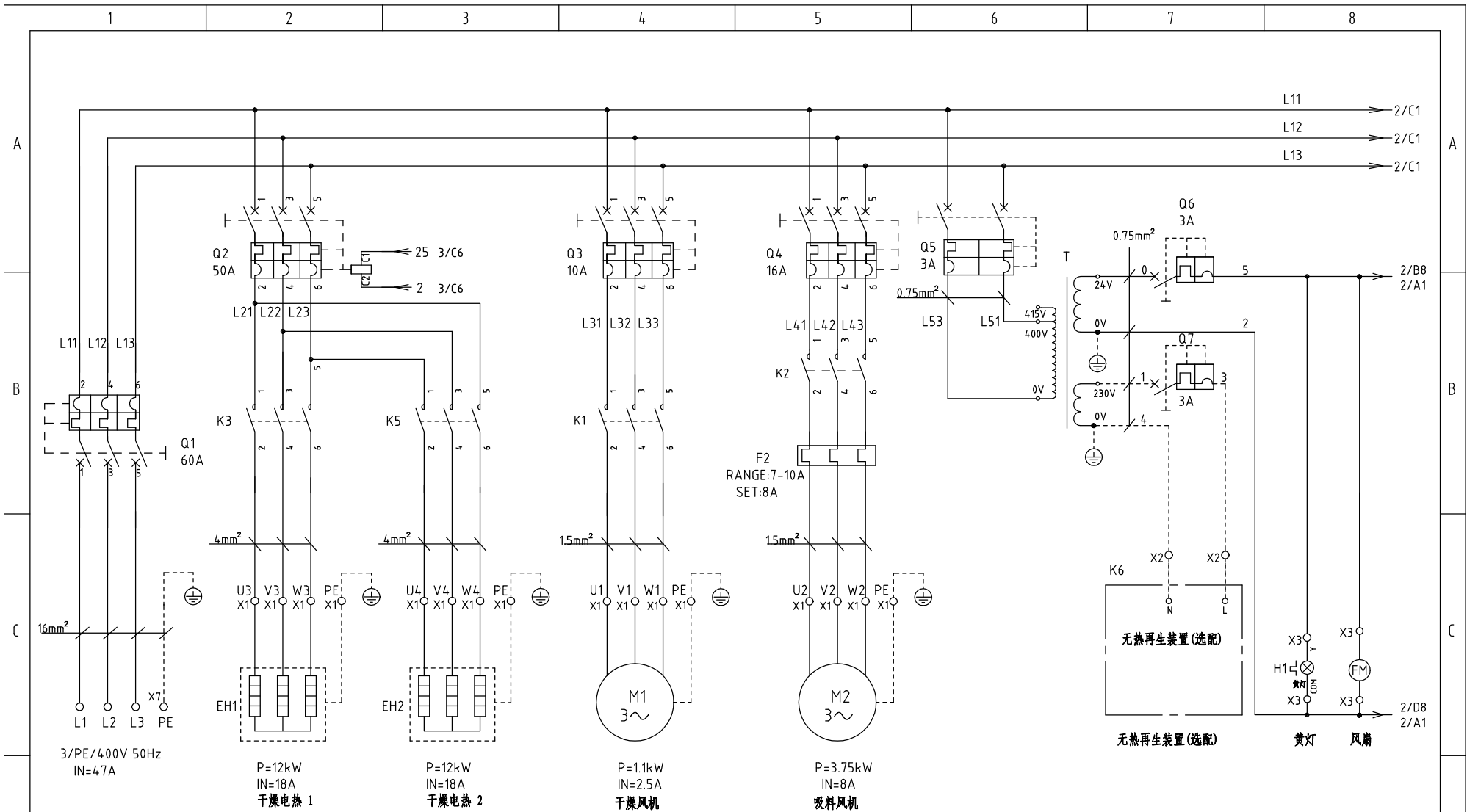

机型版本 Ver.F

					制图	版号	H	标题	SDL-1200U	图号	SDL-1200U-CE-400V-H-1	比例	第 1 张
					设计	核准		主电路图		标准	CE	共 5 张	
					校对	核准		 信易電熱機械股份有限公司 Shini Plastics Technologies, Inc.		机器电压	3Φ400V		
标记	更改前	更改后	更改人	日期	审核	日期	20210119			机器频率	50Hz		

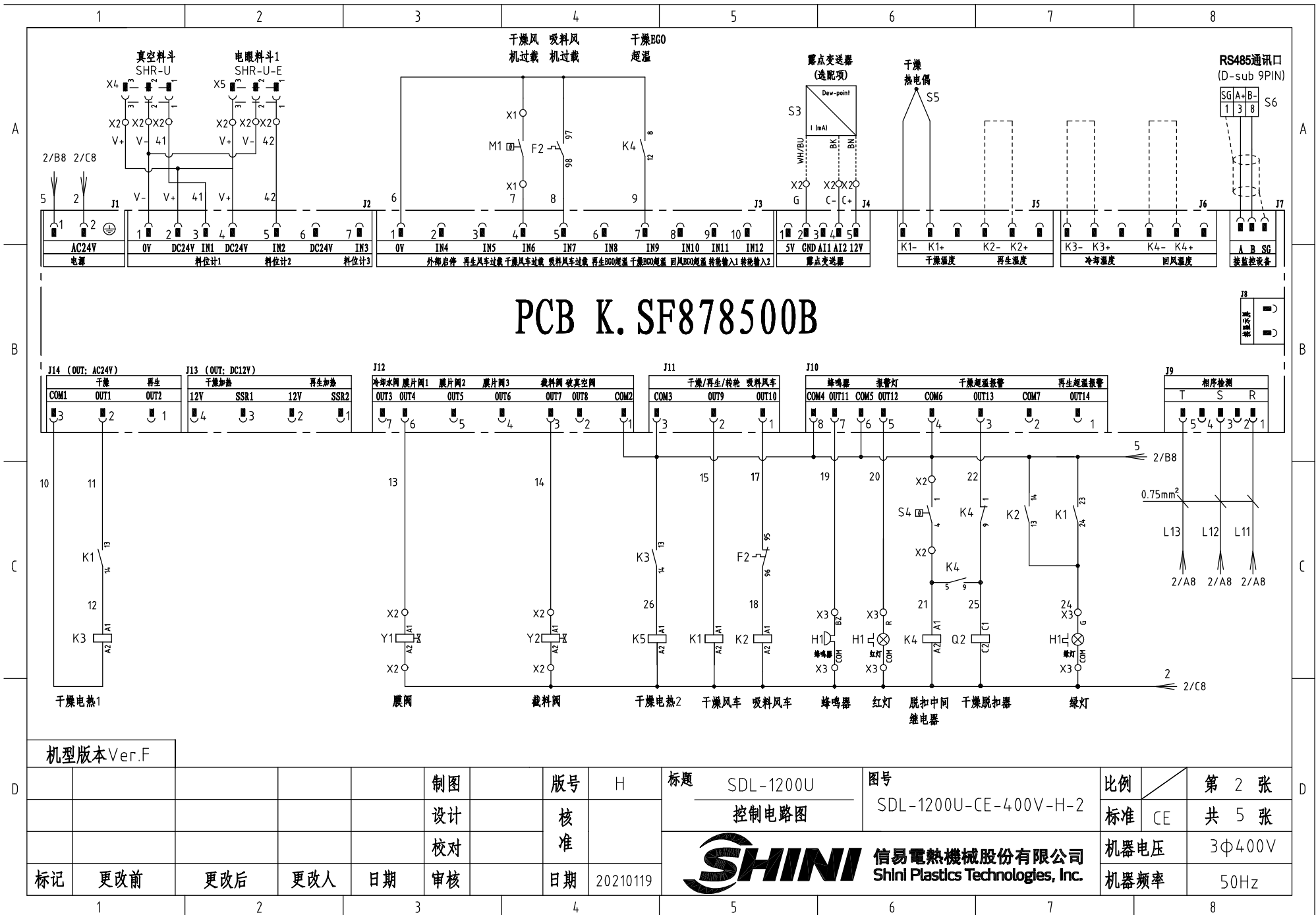

PCB K. SF878500B

机型版本 Ver.F

					制图	版本号	H	标题	SDL-1200U	图号	SDL-1200U-CE-400V-H-2	比例	第 2 张
					设计	核准		控制电路图		标准	CE	共 5 张	
					校对	核准		 信易電熱機械股份有限公司 Shini Plastics Technologies, Inc.		机器电压	3Φ400V		
标记	更改前	更改后	更改人	日期	审核	日期	20210119			机器频率	50Hz		

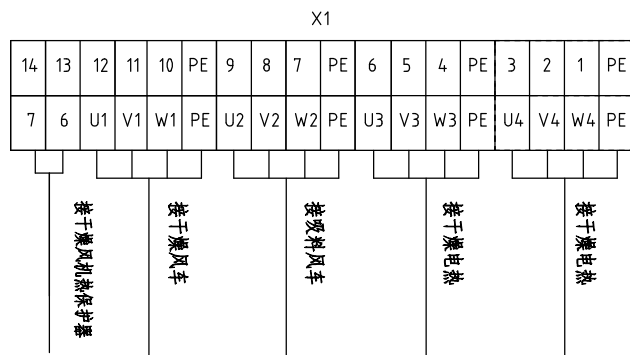
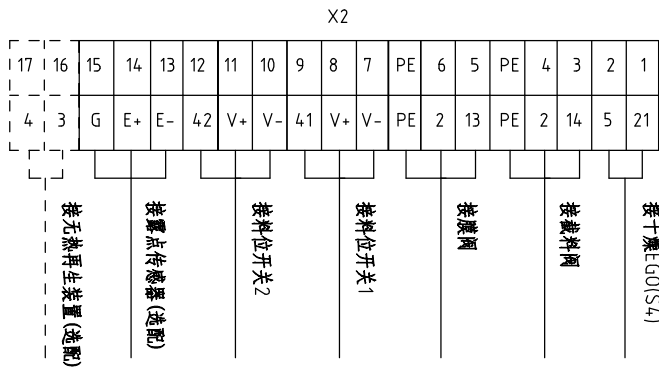
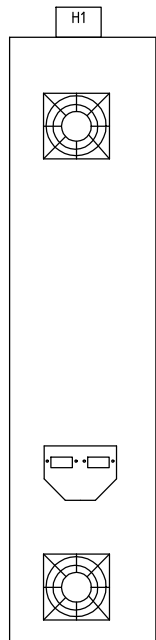
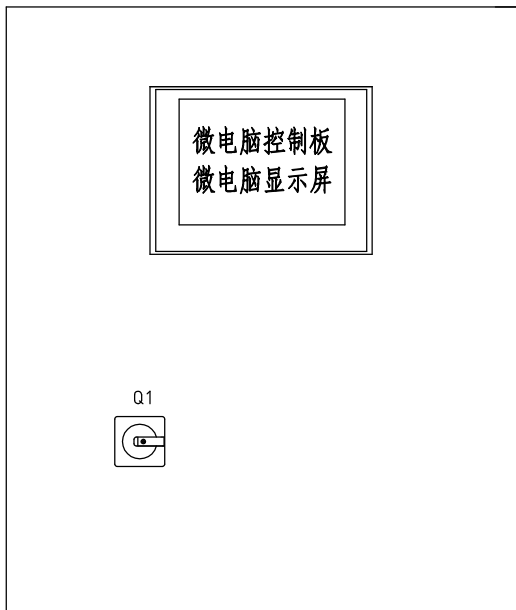
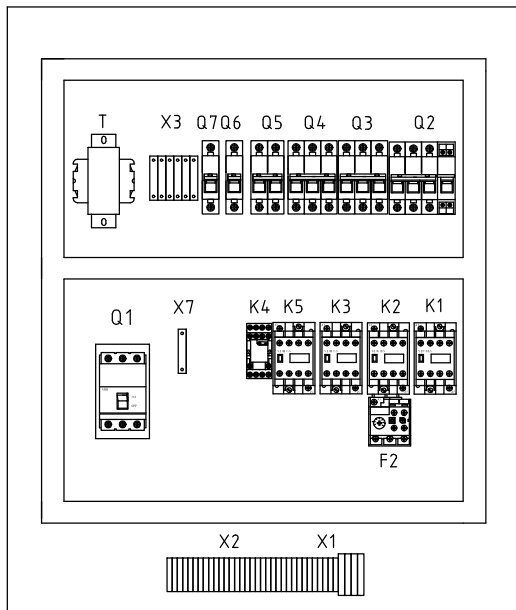
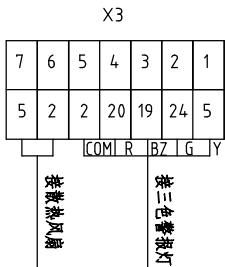
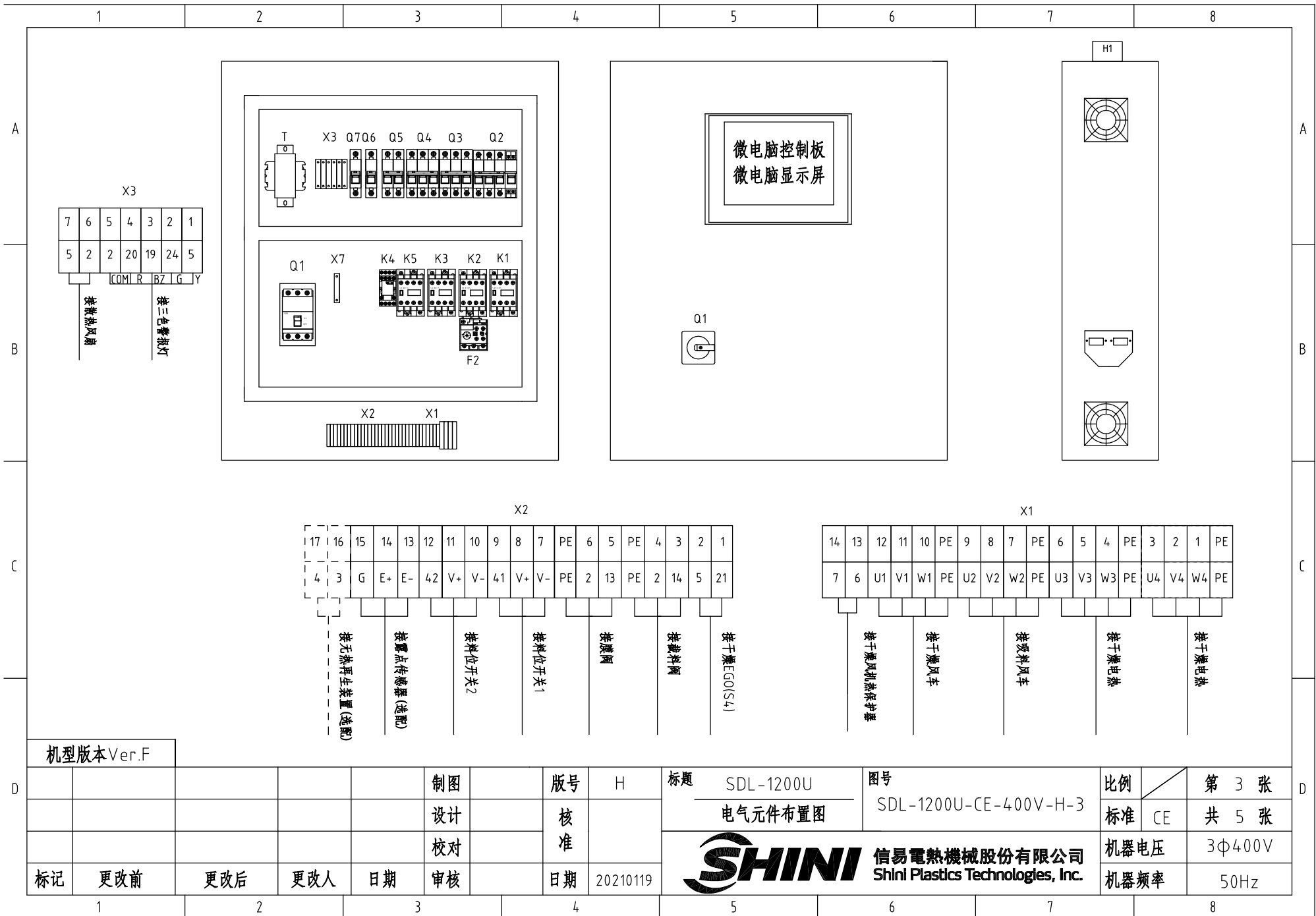

机型版本 Ver.F

制图	版号	H	标题	SDL-1200U	图号	SDL-1200U-CE-400V-H-3	比例	第 3 张
设计	核准		电气元件布置图				标准	CE
校对	核准						机器电压	3Φ400V
标记	更改前	更改后	更改人	日期	20210119		机器频率	50Hz



比例	第 3 张
标准	CE
机器电压	3Φ400V
机器频率	50Hz

1		2		3		4		5		6		7		8	
序号/NO	符号/Symbol	名称/Name		制造商/Manufacturer		型号/Type		规格/Specification		数量/Number	物料编号/Material number		备注/Remark		
1	Q1	门连锁断路器/Circuit-breaker		ABB		A1A125TMF60/6003PFF		60A		1	YE41106200000				
2	Q2	断路器/Circuit-breaker		TECO		BM-63C/3050S 50A		50A		1	YE40305003000				
3	Q3	断路器/Circuit-breaker		TECO		BM-63C/3010S		10A		1	YE40301003000				
4	Q4	断路器/Circuit-breaker		TECO		BM-63C/3016S/3P		16A		1	YE40301603000				
5	Q5	断路器/Circuit-breaker		TECO		BM-63C/2003S 3A 2P		3A		1	YE40200203000				
6	Q6	断路器/Circuit-breaker		TECO		BM-63C/1003S 3A 1P		3A		1	YE40100203000				
7	Q7	断路器/Circuit-breaker		TECO		BM-63C/1003S 3A 1P		3A		1	YE40100203000		(3)		
8		励磁脱扣器/Excitation break away		YIJIN		MX		24V 50/60Hz		1	YE40024000000				
9	K1	交流接触器/Contactor		SIEMENS		3RT6015-1AB01		7A 24V 50/60Hz		1	YE00601502500				
10		辅助触点		SIEMENS		3RH6911		1AA10		1	YE00691110000				
11	K2	交流接触器/Contactor		SIEMENS		3RT6017-1AB01		12A 24V 50/60Hz		1	YE00601702500				
12	K3 K5	交流接触器/Contactor		SIEMENS		3RT6027-1AC20		32A 24V 50/60Hz		2	YE00602702600				
13	K4	中间继电器/Relay		Honeywell		GR-2C-AC24V		底座PGR-2C-E		1	YE03022400300				
14	T	变压器/Transformer		JIUXIN		IN=400V/415V OUT=24V/230V		120VA 350MA		1	YE70040007300				
15	F2	热过载继电器/Overload relay		SIEMENS		3RU6116-1JB0		7-10A		1	YE01167100000				
16	PCB	微电脑控制板+微电脑显示屏/PCB		PUMP		K.SF878500B		AC24V		1	YE81878500300				
17	H1	三色警报灯+蜂鸣器(增高型)		SHINI		优先级 增高型		24V 50/60Hz		1	BL90242201520		(1)		
18	S3	露点变送器/Dew-point transducer		VAISALA		DMT141		POWER=24VDC OUT=4-20mA		1	YE90014100100		(1)(2)		
19	S4	温度保护器/Overheat protector		EGO		----		115-320°		1	----		(1)		
20	S5	热电偶/Thermocouple		SHINI		ST-K		K		1	----		(1)		
21	S6	通信接口板RS-485(双Dsub-9pin接头)		YUYUN		----		----		1	YE90048501200				
22		外壳RS485(SAL-700G-A-19)0版		BINCHENG		----		----		1	YR40048500000				
23	X1 X2 X3 X7	端子排/Terminal board		HONEYWELL		SK4		4mm ²		14	YE60000403200				
24		端子排/Terminal board		HONEYWELL		GK5PE		4mm ² PE		4	YE60000403500				
25		端子排/Terminal board		HONEYWELL		SK2.5		2.5mm ²		22	YE60002503200				
机型版本 Ver.F		注: (1)表示非电控箱内材料 (2)表示选配露点计 (3)表示选配无热再生装置-HD													
D					制图		版本号	H	标题	SDL-1200U	图号	SDL-1200U-CE-400V-H-4		比例	第 4 张 共 5 张
					设计		核		电气元件明细表一		标准	CE			
					校对		准		 信易電熱機械股份有限公司 Shini Plastics Technologies, Inc.		机器电压	3φ400V			
	标记	更改前	更改后	更改人	日期	审核	日期	20210119		机器频率	50Hz				
1		2		3		4		5		6		7		8	

