

1. 系统结构图(STM-907HT)

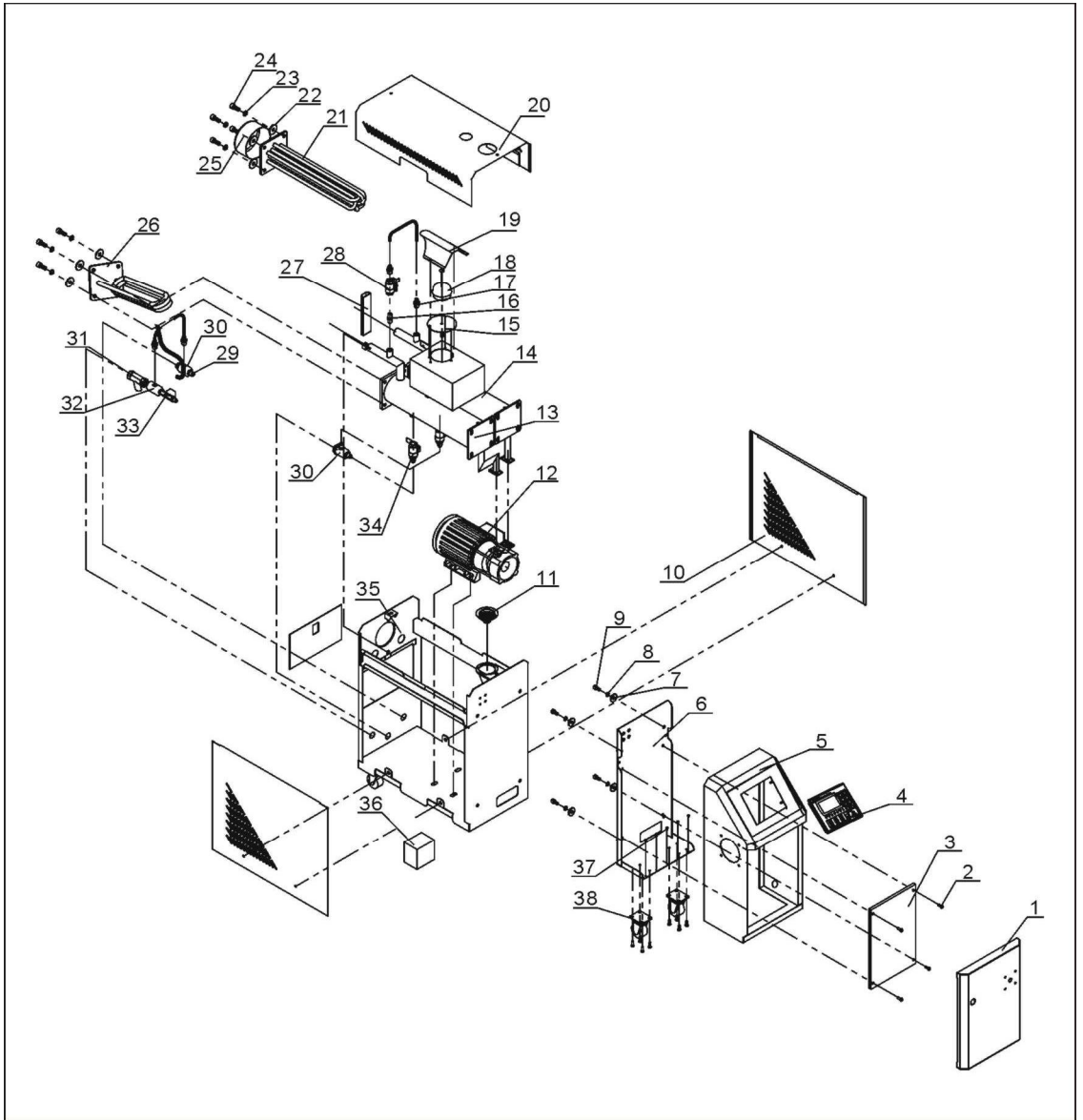

注：零件图中的阿拉伯数字详解见材料明细表 2。

2. 材料明细表(STM-907HT)

序号	名称	物料编号
1	门板	-
2	扁头螺钉 M6×17	YW63061700000
3	电器安装板	-
4	韩荣控制器 MT100-01	YE81100010000
5	电控箱	-
6	电器安装箱后板	-
7	平垫 8	YW66082200100
8	弹垫 8	YW65008000200
9	内六角圆柱头螺钉 M8×20	YW61082000200
10	侧板	-
11	压力表 0~10kg	YW85001000100
12	磁力泵 MP-55	BM20005500550
13	冷却桶	-
14	加热桶	-
15	浮球盖板	--
16	铜尼不了 1/4PT×1/4PT	BH12010400110
17	铜氟龙管接头 1/4H×1/4PT	BH12010400410
18	浮球	YW09703600000
19	切替开关盖板	-
20	盖板	-
21	电热管(120×120, 9kw)*	BH70091000050
22	平垫 10	YW66102500000
23	弹垫 10	YW65010000000
24	内六角圆柱头螺钉 M10×25	YW61102500000
25	电热管罩	BL80091000120
26	冷却管	BL43907190020
27	液位镜	BH12060700210
28	铜球芯阀 1/4"	YY60001430000
29	铜氟龙管接头 3/8H×3/8PT	BH12030800610
30	铜接头第二套	BH12060702010
31	Y型滤水阀	YW57010200000
32	铜接头	-
33	电磁阀*	YE32382400000
34	不锈钢球阀 3/8"(耐高温 300 度)	YW50030800200
35	后板	-
36	EGO 保护盒	YR40000400300
37	厚头螺钉 M4×5	YW62040600000
38	2"脚轮	YW03000200000

*表示可能损坏的项目；**表示较可能损坏的项目，建议备份。

请在下单采购零配件之前，先确认说明书版本号，以确保零配件物料号与实物一致。

3. 系统结构图(STM-1215HT)

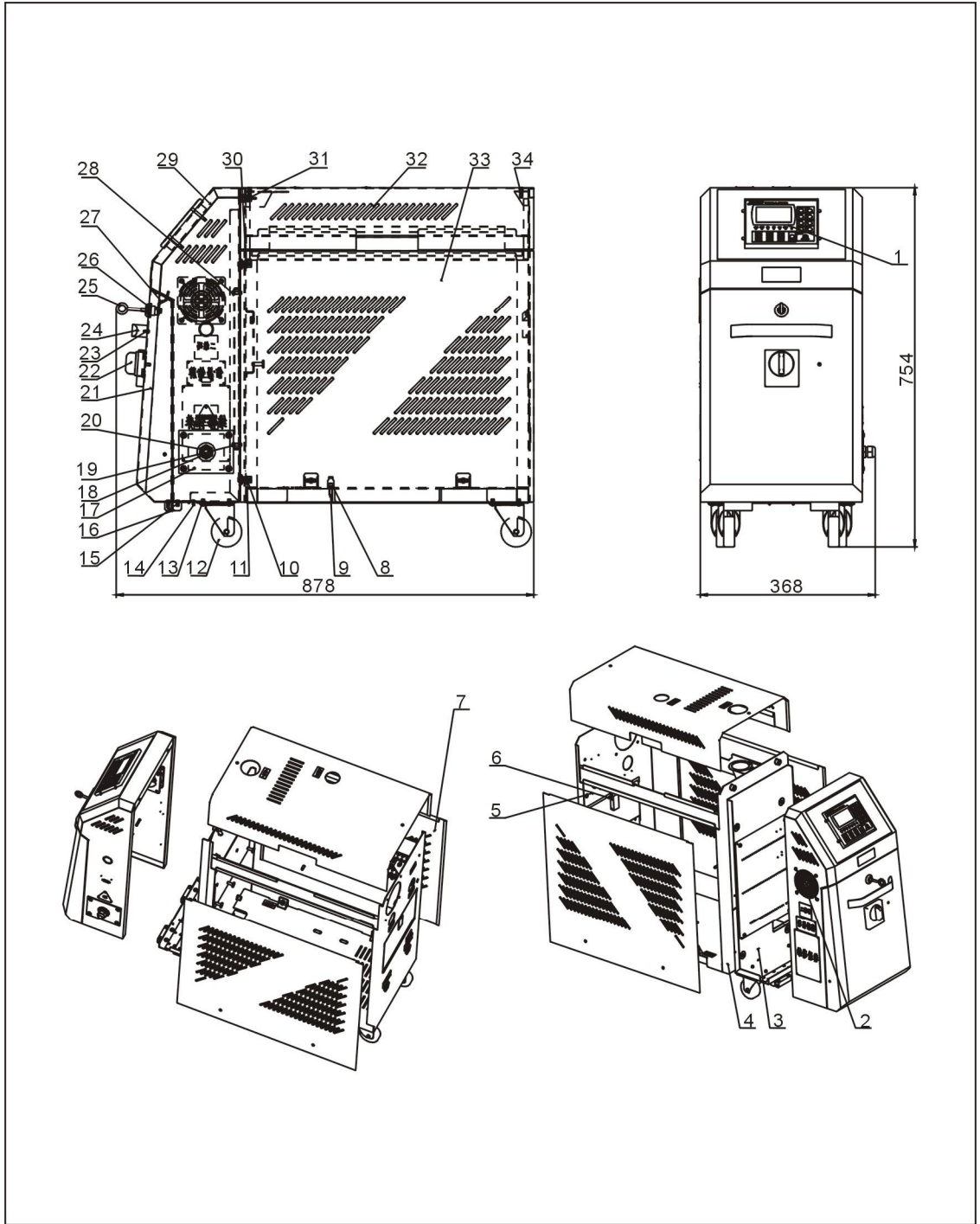

注：零件图中的阿拉伯数字详解见材料明细表 4。

4. 材料明细表(STM-1215HT)

序号	名称	物料编号
1	模温机控制器	YE81184300200
2	排风扇+风网	YM60922500100
3	电控箱后板	-
4	机架	-
5	铆钉 2x5	YW69020500000
6	塑料伸缩卡扣	YR40523040000
7	右侧板	-
8	固定座	YR40018500000
9	十字槽盘头自钻自攻螺钉 ST4.8X19	YW67481900000
10	内六角圆柱头螺钉 M8x20	YW61082001200
11	标准型弹簧垫圈 8	YW65008000100
12	脚轮	YW03002500000
13	十字槽大扁头螺钉 M6x10	YW62061000000
14	伞头螺丝 M3x8	YE50380000000
15	十字槽大扁头螺钉 M5x10	YW62051000100
16	大合页	YW06219100000
17	线夹具固定板	-
18	电缆索头	YE67002900000
19	内六角平圆头螺钉 M6x16	YW61061600100
20	电缆线	BE51250400450
21	门板	-
22	主电源开关	YE10021160000
23	十字槽盘头螺钉 M4x6	YW63040600000
24	门板铝拉手	YW20660900100
25	长挡门锁钥匙	YW00040600200
26	长挡门锁	YW00000000100
27	门锁长挡片	YW00040600000
28	电控底板	-
29	电控箱	-
30	平垫圈 A 级 8	YW66081900000
31	蝶形螺栓 M8x15	YW69081500000
32	盖板	-
33	左侧板	-
34	插销弹簧	YW01051000000

*表示可能损坏的项目；**表示较可能损坏的项目，建议备份。

请在下单采购零配件之前，先确认说明书版本号，以确保零配件物料号与实物一致。

5. 机器内部结构图(STM-1215HT)

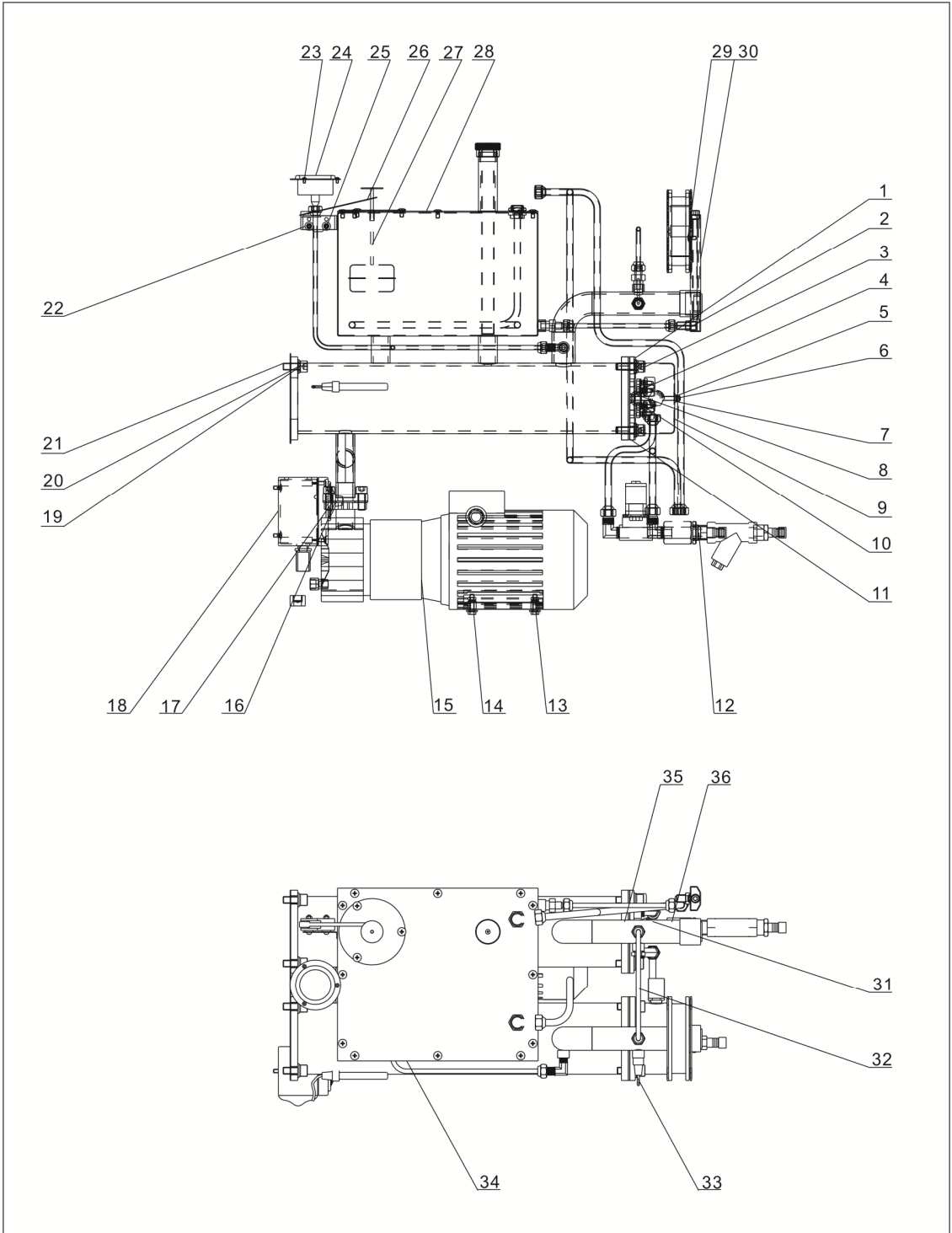

注：零件图中的阿拉伯数字详解见材料明细表 6。

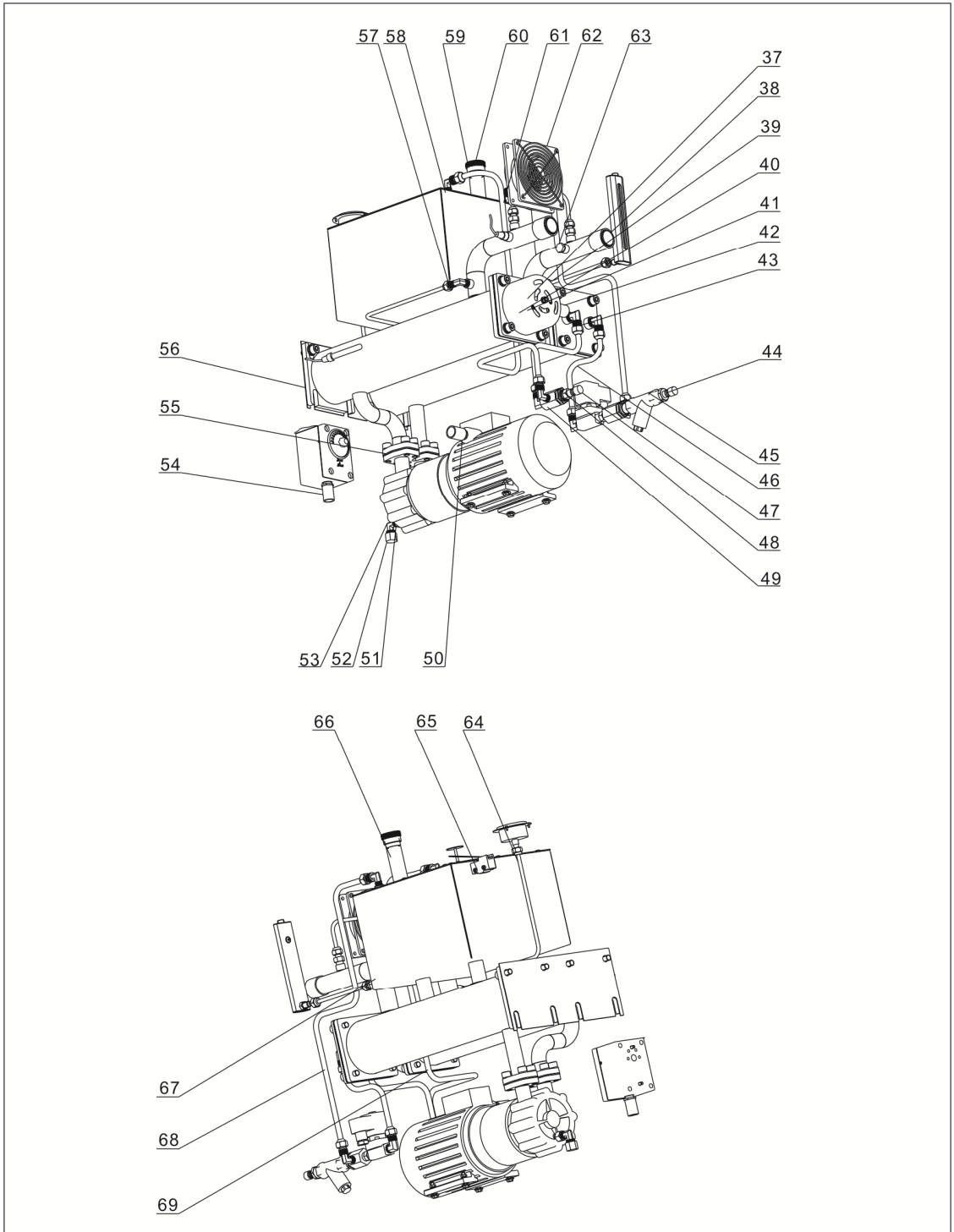

注：零件图中的阿拉伯数字详解见材料明细表 6。

6. 材料明细表(STM-1215HT)

序号	名称	物料编号	序号	名称	物料编号
1	电热管组件	-	36	铜尼不了	S-07
2	液位镜螺母	S-82	37	铜垫片	YW66523400000
3	内六角圆柱头螺钉 M10x30	YW61103000100	38	塑胶塞头不配螺母	YR40251500100
4	胶塞 4 分单孔红色	YR30000400100	39	液位镜管	-
5	六角螺母 M6	YW64000600300	40	平垫圈 A 级 5	YW66051300000
6	平垫圈 A 级 6	YW66061300000	41	安全陶瓷帽 3/16	YP51031640000
7	标准型弹簧垫圈 6	YW65060000000	42	快速软管接头	YE67165800000
8	冷却管组件	-	43	冷却桶冷却管出水管	-
9	电热管罩	-	44	铜插芯	S-73
10	标准型弹簧垫圈 5	YW65050000000	45	Y 型过滤水阀	YW57010200000
11	柔性石墨垫片	YR20121200000	46	冷却桶冷却管进水管	-
12	铜接头第四套	-	47	铜管堵	YR30010200000
13	平垫圈 A 级 8	YW66081900000	48	铜插芯	S-85
14	六角头螺栓 M6x25	YW60062500000	49	铜三通卜申 3/8 寸	S-84
15	磁力驱动泵浦 MP-100	-	50	快速软管接头	YE67111000000
16	温度调节器和探头	YE85540000000	51	放油加长螺丝	-
17	加热桶	-	52	铁氟龙堵头	S-171
18	塑胶保护盒 EGO	YR40000401300	53	铜弗龙接头	YW04030800400
19	标准型弹簧垫圈 10	YW65010000000	54	快速软管接头	YE67109000000
20	平垫圈 A 级 10	YW66102000100	55	MP-100 石墨垫片	YR10110000000
21	内六角圆柱头螺钉 M10x25	YW61102500000	56	加热桶安装板隔热纸	-
22	液位开关隔热垫片	-	57	铜弗龙管外牙弯头	YW04010400400
23	十字槽盘头螺钉 M3x6	YW63030600000	58	冷却管固定螺丝	-
24	压力表	YW85001000100	59	油帽	-
25	十字槽盘头螺钉 M4x25	YW63042500000	60	十字槽沉头螺钉 M3x6	YW61030600100
26	微动开关	YE14152400000	61	冷却管组合	-
27	浮球	-	62	排风扇+风网	YM60423000000
28	邮箱盖板	-	63	六角堵头	YW59010400000
29	十字槽大扁头螺钉 M5x10	YW62051000100	64	压力表管	-
30	液位镜组件	-	65	六角螺母 M4	YW64000400500
31	电磁阀 24V	YE32382400000	66	油箱挡油管	-
32	油旁通管	-	67	铜弗龙管接头	BH12010400410
33	热电偶	BE90341500050	68	油箱冷却管进水管	-
34	冷却桶和油箱	-	69	油箱冷却管出水管	-
35	铜弗龙接头	YW04030800300			

*表示可能损坏的项目；**表示较可能损坏的项目，建议备份。

请在下单采购零配件之前，先确认说明书版本号，以确保零配件物料号与实物一致。

7. 系统结构图(STM-2440HT)

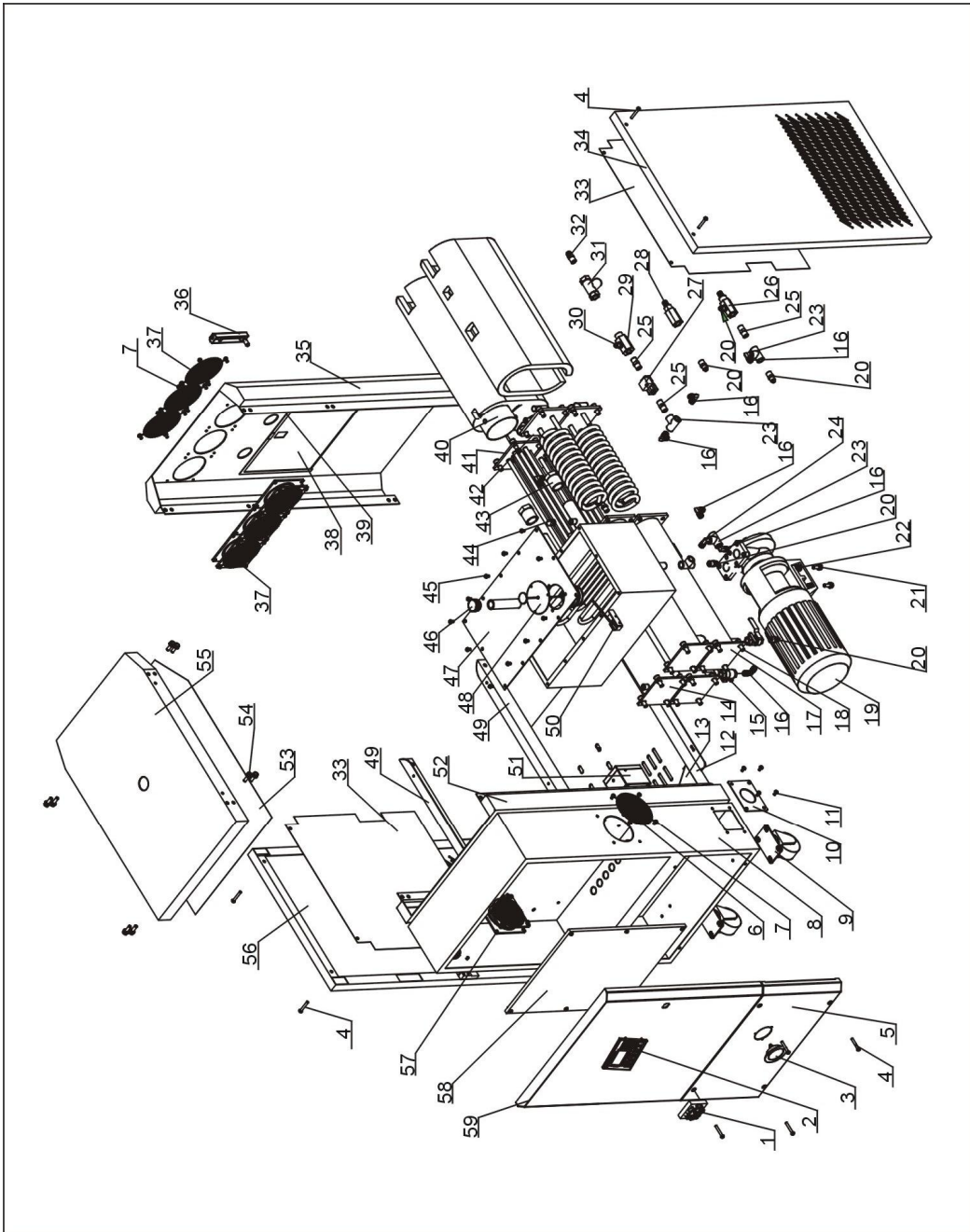

注：零件图中的阿拉伯数字详解见材料明细表 8。

8. 材料明细表(STM-2440HT)

序号	名称	物料编号	序号	名称	物料编号
1	主电源开关	YE10250400000	31	Y型过滤器	YW57010200000
2	韩荣控制器	YE81100010000	32	铜插芯 M13×1/2PT	BH12131200010
3	压力表	YW85001000100	33	侧板隔热板	-
4	厚头螺丝 M6×45 达克绣	YW63064500000	34	右侧板	-
5	下面板	-	35	后板	-
6	散热风扇网	-	36	液位镜	BH12060700210
7	M5×10 螺钉	YW62051000100	37	排气风扇	YM60423000000
8	控制箱	BL43244001521	38	后板小盖板	-
9	活动脚轮	YW03000300200	39	小盖板托板	-
10	线夹固定板	-	40	电热管罩	BL80091000120
11	M6×10 螺钉	YW62061000000	41	发热管组*	BH70244000250
12	底板	BL43244002320	42	冷却管	-
13	三角形支脚	-	43	水流分布器转接头	-
14	加热桶	BL43244000921	44	桶底螺丝 1/4PT	BH12010400710
15	3/8"球阀 (耐高温 300℃)	YW50030800200	45	扁头螺丝 M6×15	YW62061500000
16	铜氟龙管接头 3/8PT×3/8H L型	YW04030800300	46	铝油帽 3/4PT 镀蓝	BH12030403040
17	冷却桶及副油箱	BL43244000321	47	油箱盖板	-
18	M10×25 内六角螺钉	YW61102500000	48	浮球	-
19	磁力驱动泵	BM20283300050	49	副油支撑横梁	-
20	铜氟龙管外牙接	BH12030800610	50	微动开关*	YE14152400000
21	外六角螺钉 M10×35	YW60103500000	51	EGO 保护盒	YR40000400300
22	外六角螺母 M10×35	YW64001000100	52	前板	-
23	3/8"不锈钢三通	YW52030800000	53	顶板隔热板	-
24	铜尼不了 L型	YW04030800100	54	外六角螺丝	YW60082000300
25	铜尼不了	BH12030800110	55	顶板	-
26	放油接头	-	56	左侧板	-
27	3/8"电磁阀*	YE32382400000	57	排气扇+塑胶风网	YM60922500100
28	铜接头 2	-	58	电控底板	-
29	铜接头第四套	BH12060702110	59	上面板	-
30	铜氟龙管接头	BH12010400510			

*表示可能损坏的项目；**表示较可能损坏的项目，建议备份。

请在下单采购零配件之前，先确认说明书版本号，以确保零配件物料号与实物一致。

9. 泵浦

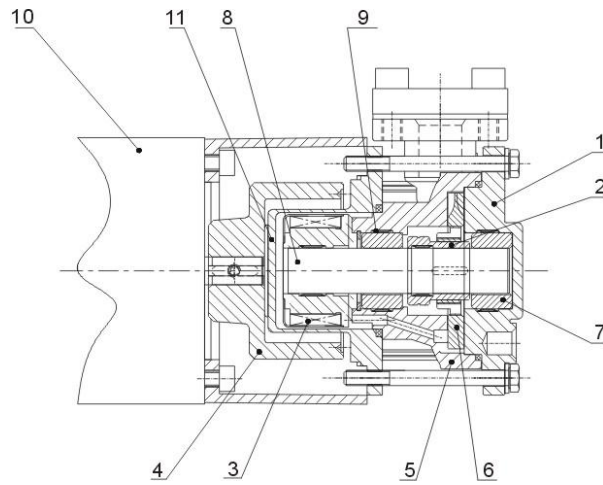

部件名称:

- | | | | |
|--------|--------|-----------|-----------|
| 1. 泵盖 | 2. 轴套 | 3. 内磁力连接器 | 4. 外磁力连接器 |
| 5. 泵体 | 6. 叶轮 | 7. 碳化硅轴承 | 8. 陶瓷棒 |
| 9. 迫紧环 | 10. 电机 | 11. 磁盖 | |