

机型版本	Ver.A
标记	更改前
	更改后
	更改人
	日期
	审核
	校对
	设计
制图	
版号	0
标题	SND-10
图号	SND-10-CE-230V-0-1

比例	第 1 张
标准	共 7 张
CE	
机器电压	1φ230V
机器频率	50Hz

SHINI
信易电热机械股份有限公司
Shini Plastics Technologies, Inc.

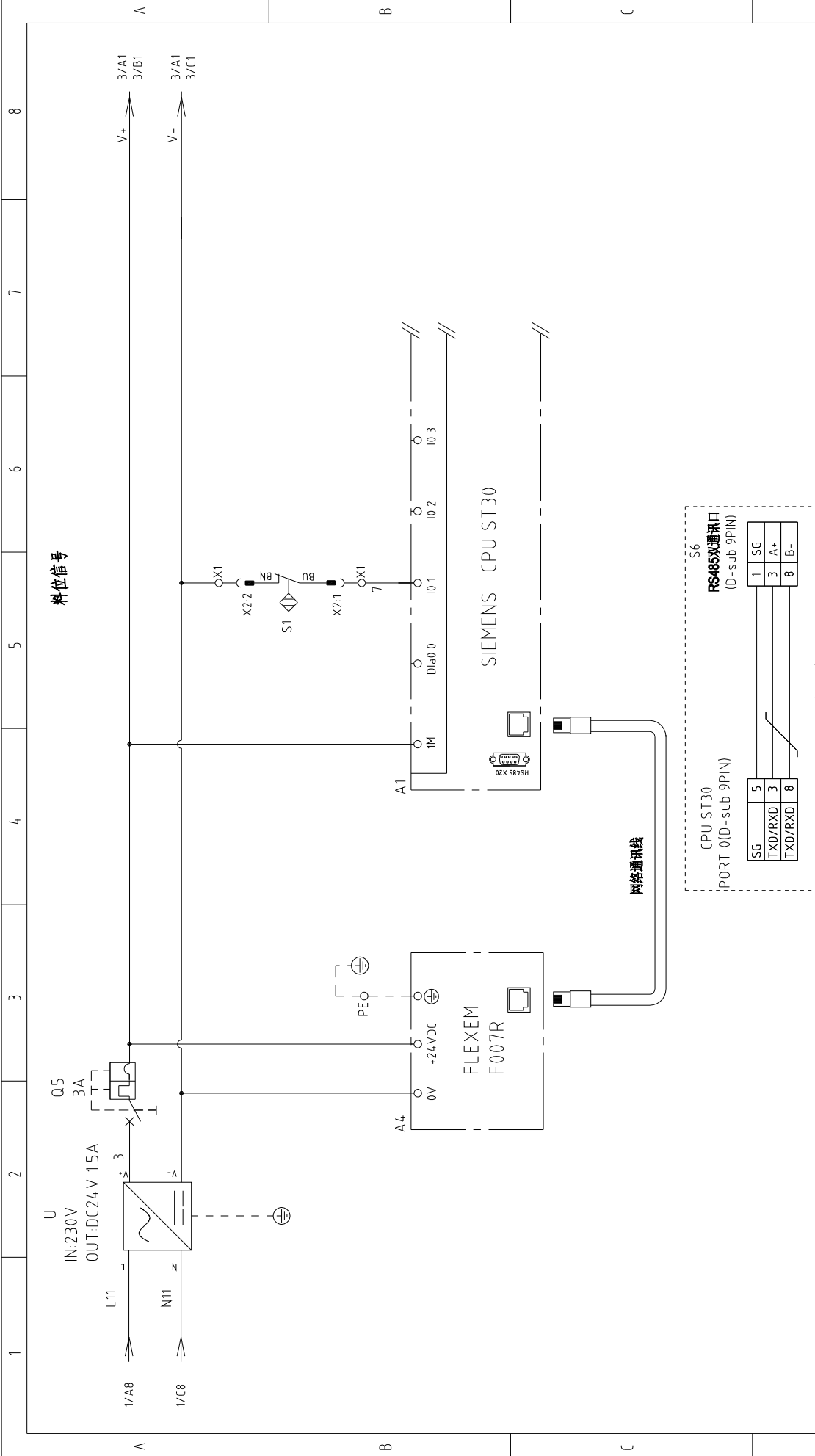

料位信号

机型版本 Ver.A

比例	第 2 张
标准	共 7 张
机器电压	1Φ230V
机器频率	50Hz
图号	SND-10-CE-230V-0-2
标题	SND-10 电气原理图一
版号	0
制图	设计
设计	校对
日期	20210515
更改后	更改人
更改前	日期
标记	日期



485通讯线接线图

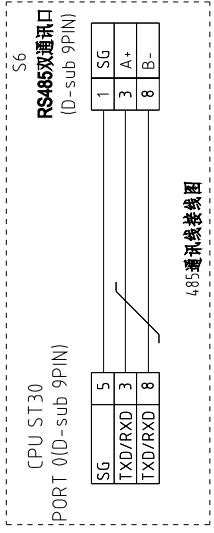

网络通讯线

SIEMENS CPU ST30

FLEXEM
F007R

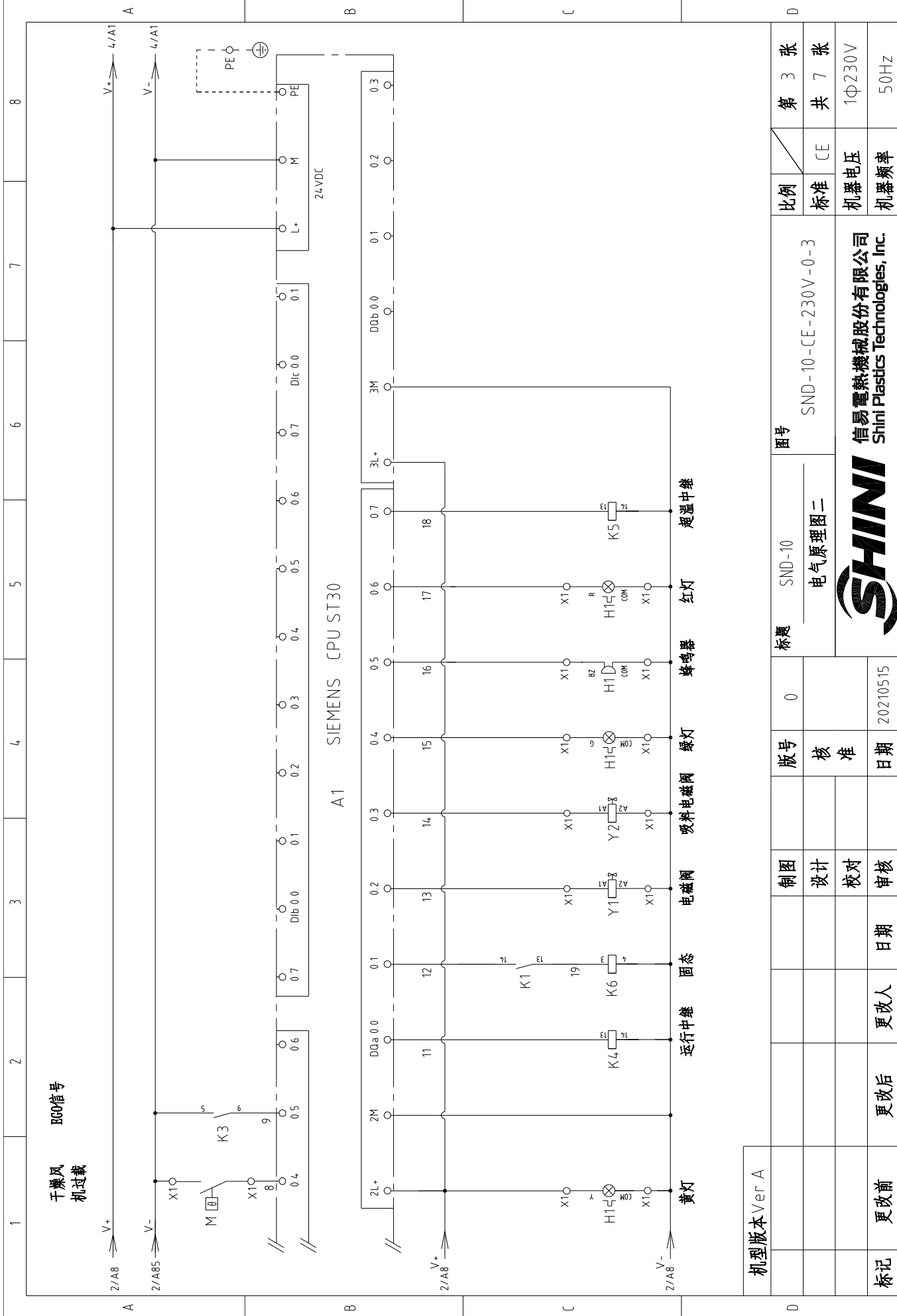

机型版本 Ver.A										
标记	更改前	更改后	更改人	日期	审核	校对	设计	制图	版号	0

SHINI
 信易电热机械股份有限公司
 Shini Plastics Technologies, Inc.

图号	SND-10	标题	SND-10
比例	CE	标准	SND-10-CE-230V-0-3
比例	CE	标准	SND-10-CE-230V-0-3
张数	共 7 张	共 7 张	共 7 张
张数	第 3 张	第 3 张	第 3 张
电压	1Φ230V	电压	1Φ230V
频率	50Hz	频率	50Hz

图号	SND-10	标题	SND-10
比例	CE	标准	SND-10-CE-230V-0-3
比例	CE	标准	SND-10-CE-230V-0-3
张数	共 7 张	共 7 张	共 7 张
张数	第 3 张	第 3 张	第 3 张
电压	1Φ230V	电压	1Φ230V
频率	50Hz	频率	50Hz

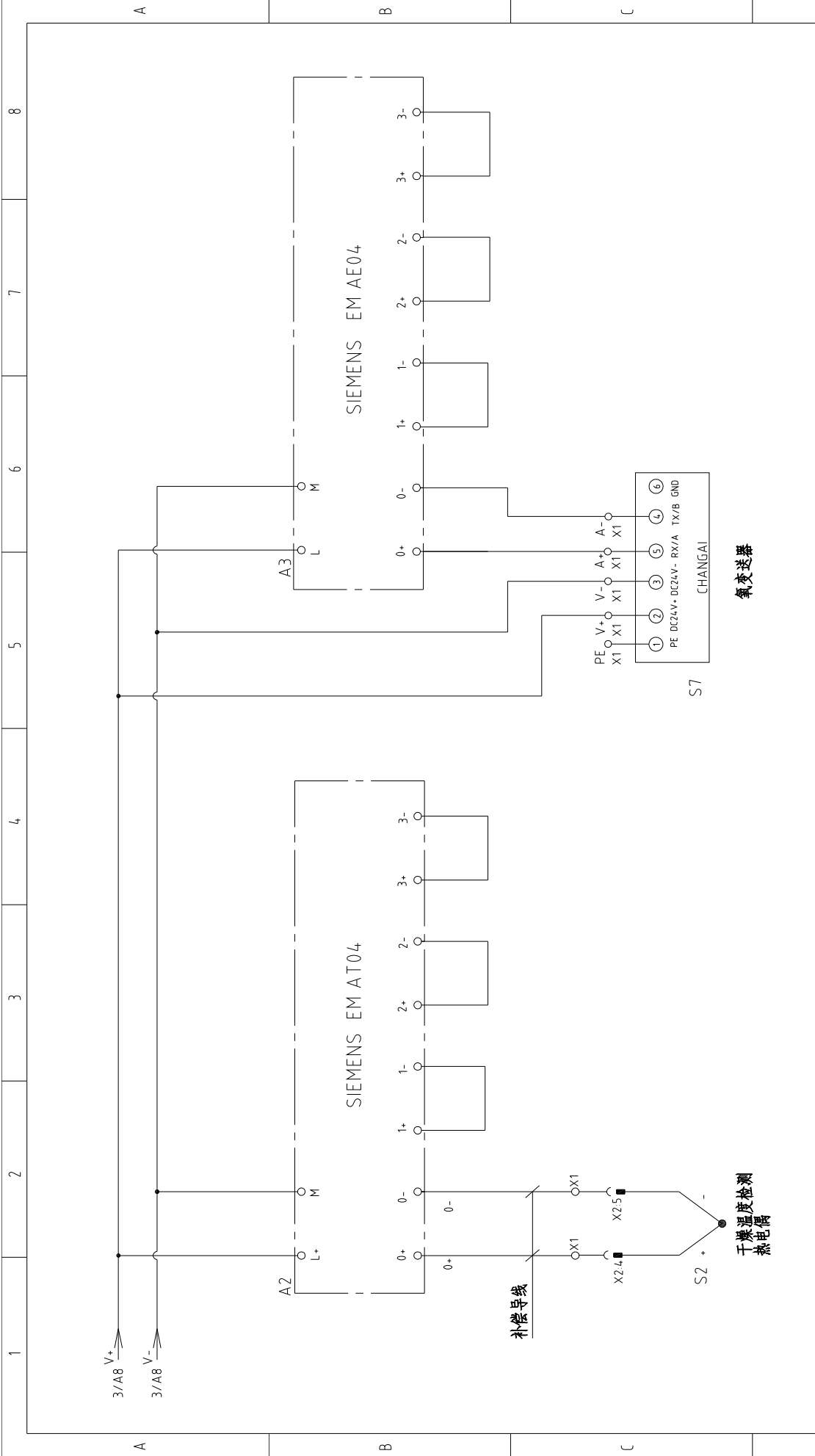

变压器

机型版本 Ver.A	标题	图号	比例	第 4 张
	SND-10	SND-10-CE-230V-0-4	标准	共 7 张
	电气原理图三		机器电压	1φ230V
			机器频率	50Hz
制图	版号	日期	更改人	更改后
设计	0	20210515	更改人	更改后
校对	核准		更改人	更改后
审核			更改人	更改后
标记	更改前		更改人	更改后



1	2	3	4	5	6	7	8
序号/NO	符号/Symbol	名称/Name	制造商/Manufacturer	型号/Type	规格/Specification	数量/Number	物料编号/Material number
1	Q1	主电源开关/Main switch	EATON	T0-2-1(EA/SVB)/20A	20A	1	YE10021160000
2	Q2	断路器/Circuit-breaker	TECO	BM-63C/2010S	10A 2P	1	YE40201000100
3	Q3	断路器/Circuit-breaker	TECO	BM-63C/3006S	6A	1	YE40200600000
4		励磁制动器/Excitation break away	YIJIN	MX	220V 50/60Hz	1	YE40023560000
5	Q5	断路器/Circuit-breaker	TECO	BM-63C/3003S	3A	1	YE40100203000
6	K1	接触器/Contactor	SIEMENS	3RT6015-1AN21	7A 220V 50/60Hz	1	YE00601521000
7	K3	中间继电器/Relay	WEDMULLER	DRM270730LT	220V 50/60Hz	1	YE03270700000
8	K4 K5 K7	中间继电器/Relay	WEDMULLER	DRM270724LT	24V DC	3	YE03272400000
9	K6	固态继电器/Relay	FOTEK	KSR-40DA-H	40A/480VAC/4-32VDC	1	YE03404003200
10	H1	三色警报指示灯/Alarm indicate lamp	SHINI	SWI-P AC/DC24	AC/DC24 50/60Hz	1	BL90002401520
11	A1	可编程控制器/PLC	SIEMENS	CPU ST30 DC/DC/DC	24VDC 50/60Hz	1	YE81003006100
12	A2	PLC扩展模块/Analog module	SIEMENS	四点热电偶温度模组 AT04	24VDC	1	YE82000400300
13	A3	PLC扩展模块/Analog module	SIEMENS	四点输入模拟量模组 AE04	24VDC	1	YE82000400100
14	A4	触摸屏/ Human-machine interface	FLEXEM	F007R	24VDC	1	YE80072400000
15		超五类网络跳线 2M长	----	----	BA	1	YE90000201600
16	U	直流电源/DC power	----	NES-35-24	OUT=DC24V 15A	1	YE71352400100
17	FM	风扇/Fan	SUNON	DP-200A	230VAC 40W	1	-----
18	S1	限位开关/Level switch	----	----	----	1	-----
19	S2	热电偶/Thermocouple	SHINI	ST-K	K	1	-----
20	S5	温度保护器/Overheat protector	----	----	250V 5(4)A	1	-----
21	S6	通信接口板RS-485(双Disub-9pin接头)	YUYUN	----	----	1	YE90048501200
22		外壳RS-485(SAL-700G-A-19)0版	BNGCHEN	----	----	1	YR40048500000
23	S7	氧变送器/Oxygen transmitter	CHANGAI	CI-PC881	24VDC	1	-----
24	Y1 Y2	电磁阀/Magnetic valve	----	MSFW-230-50/60	24V 50/60Hz	2	-----
25	X1	端子排/Terminal board	HONYWLL	SK2.5	2.5mm ²	29	YE60002503200
机型版本 Ver.A							
注: (1)表示非电控箱内材料			制图	版号	标题	图号	比例
			设计	0	SND-10	SND-10-CE-230V-0-6	第 6 张
			校对	核 准	材料明细表一		共 7 张
			审核	日期	SHINI 信易电热机械股份有限公司 Shini Plastics Technologies, Inc.		1φ230V
标记	更改前	更改后	更改人	日期	20210515	CE	50Hz

1	2	3	4	5	6	7	8																																	
序号/NO	符号/Symbol	名称/Name	制造商/Manufacturer	型号/Type	规格/Specification	数量/Number	物料编号/Material number	备注/Remark																																
26		端子排/Terminal board	HONYWLL	SK2.5PE	2.5mm ² PE	4	YE600025034.00																																	
27		终端固定件	HONYWLL	E	GK	5	YE600000003900																																	
28	X2	重载接头/Power Socket	HARTING	10P+PE(公插+母座) Han E	10M/F	1	YE68001001300																																	
29	M	风机/Motor	SHINI	15寸1Φ/230V	0.1kW	1	-----	(1)																																
30	EH	电热器/Heater	SHINI	0.8kW	230V	1	-----	(1)																																
A																																								
B																																								
C																																								
D																																								
<table border="1"> <tr> <td>机型版本 Ver.A</td> <td colspan="2">注: (1) 表示非电控箱内材料</td> <td>图号</td> <td>SND-10</td> <td>SND-10-CE-230V-0-7</td> <td>比例</td> <td>第 7 张</td> </tr> <tr> <td></td> <td>制图</td> <td>设计</td> <td>版号</td> <td>材料明细表二</td> <td></td> <td>标准</td> <td>共 7 张</td> </tr> <tr> <td></td> <td>校对</td> <td>审核</td> <td>日期</td> <td></td> <td></td> <td>机器电压</td> <td>1Φ230V</td> </tr> <tr> <td>标记</td> <td>更改前</td> <td>更改后</td> <td>更改人</td> <td>日期</td> <td>20210515</td> <td>机器频率</td> <td>50Hz</td> </tr> </table>									机型版本 Ver.A	注: (1) 表示非电控箱内材料		图号	SND-10	SND-10-CE-230V-0-7	比例	第 7 张		制图	设计	版号	材料明细表二		标准	共 7 张		校对	审核	日期			机器电压	1Φ230V	标记	更改前	更改后	更改人	日期	20210515	机器频率	50Hz
机型版本 Ver.A	注: (1) 表示非电控箱内材料		图号	SND-10	SND-10-CE-230V-0-7	比例	第 7 张																																	
	制图	设计	版号	材料明细表二		标准	共 7 张																																	
	校对	审核	日期			机器电压	1Φ230V																																	
标记	更改前	更改后	更改人	日期	20210515	机器频率	50Hz																																	
 <p>信易电热机械股份有限公司 Shini Plastics Technologies, Inc.</p>																																								
1	2	3	4	5	6	7	8																																	