

机型版本	Ver.C
标记	更改前
	更改后
	更改人
	日期
制图	
设计	
校对	
审核	
版号	0
核准	
日期	20200810

标题	SG-2324E	图号	SG-2324E-CE-400V-0-1
主电路图			
比例	CE	第 1 张	8
标准	CE	共 6 张	8
机器电压	400V		
机器频率	50Hz		

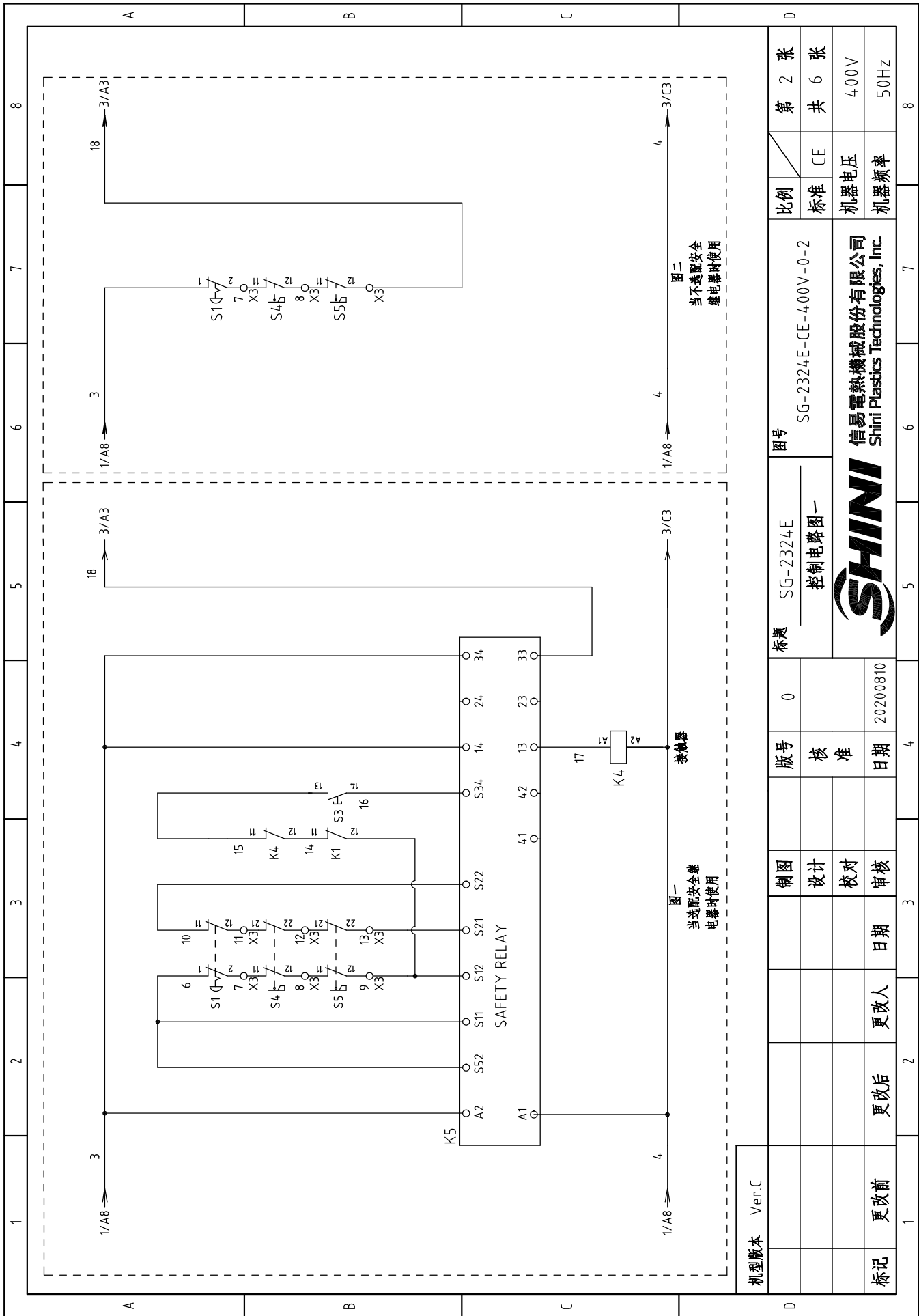

信易电热机械股份有限公司
Shini Plastics Technologies, Inc.



机型版本	Ver.C	图号	SG-2324E	比例	第 2 张
		控制电路图一	SG-2324E-CE-400V-0-2	标准	共 6 张
标记	更改前	制图		机器电压	400V
	更改后	设计		机器频率	50Hz
	更改人	校对			
	更改日期	审核			
	日期	日期	20200810		
	版号	版号	0		
	核准	核准			
	日期	日期			
	2	3	4	5	6
	1	2	3	4	5

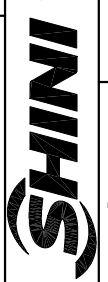

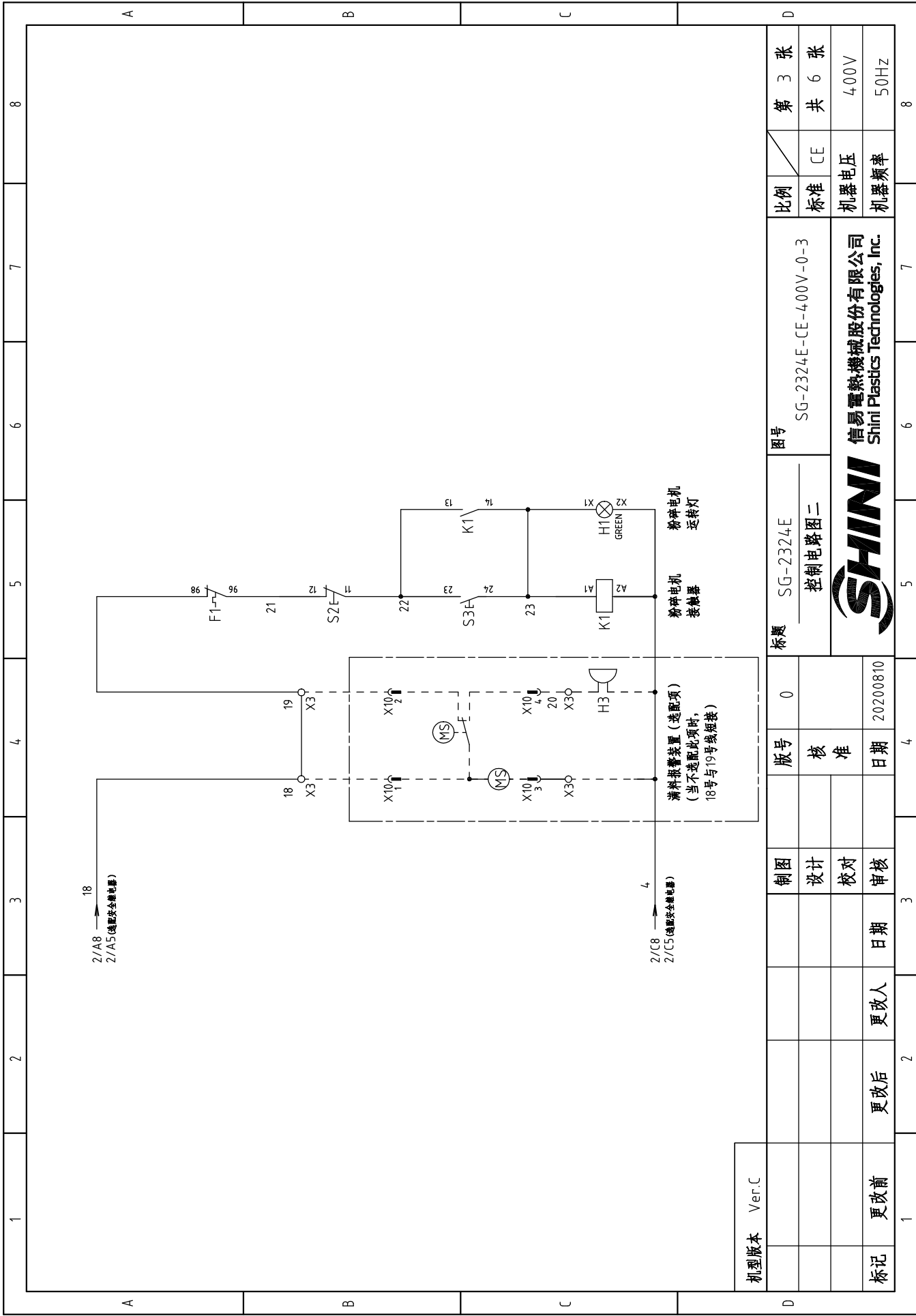

机型版本 Ver.C

制图	版号	0
设计	核	
校对	准	
日期	日期	20200810
更改人	更改后	
更改前	更改后	

标题 SG-2324E

控制电路图二

图号 SG-2324E-CE-400V-0-3

比例 CE

第 3 张

共 6 张

机器电压 400V

机器频率 50Hz

SHINI
信易电热机械股份有限公司
Shini Plastics Technologies, Inc.

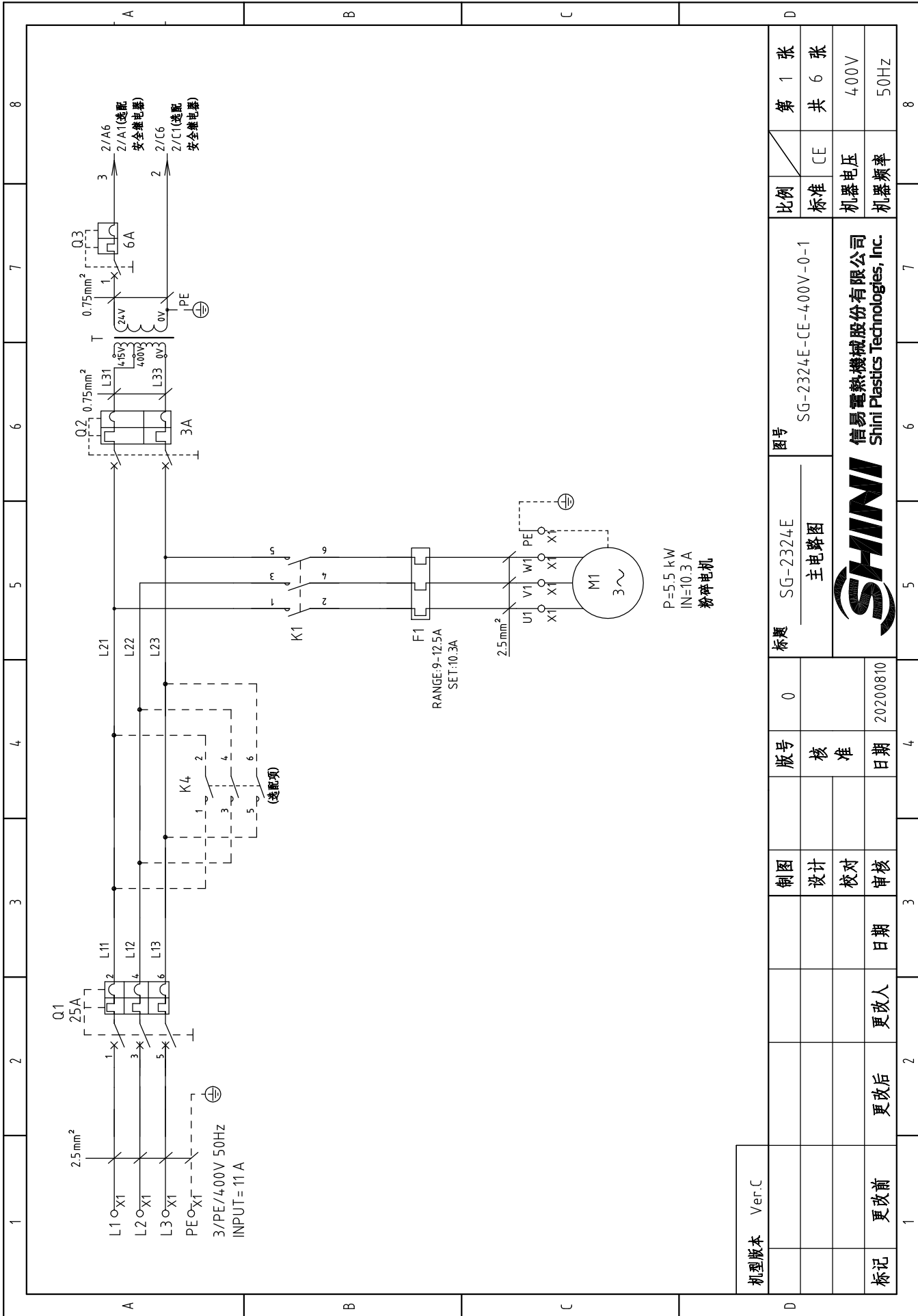

机型版本	Ver.C
标记	更改前
	更改后
	更改人
	日期
制图	设计
	校对
版号	0
核准	日期
标题	SG-2324E 主电路图
图号	SG-2324E-CE-400V-0-1
比例	标准 CE
第 1 张	共 6 张
	机器电压 400V
	机器频率 50Hz



信易电热机械股份有限公司
Shini Plastics Technologies, Inc.

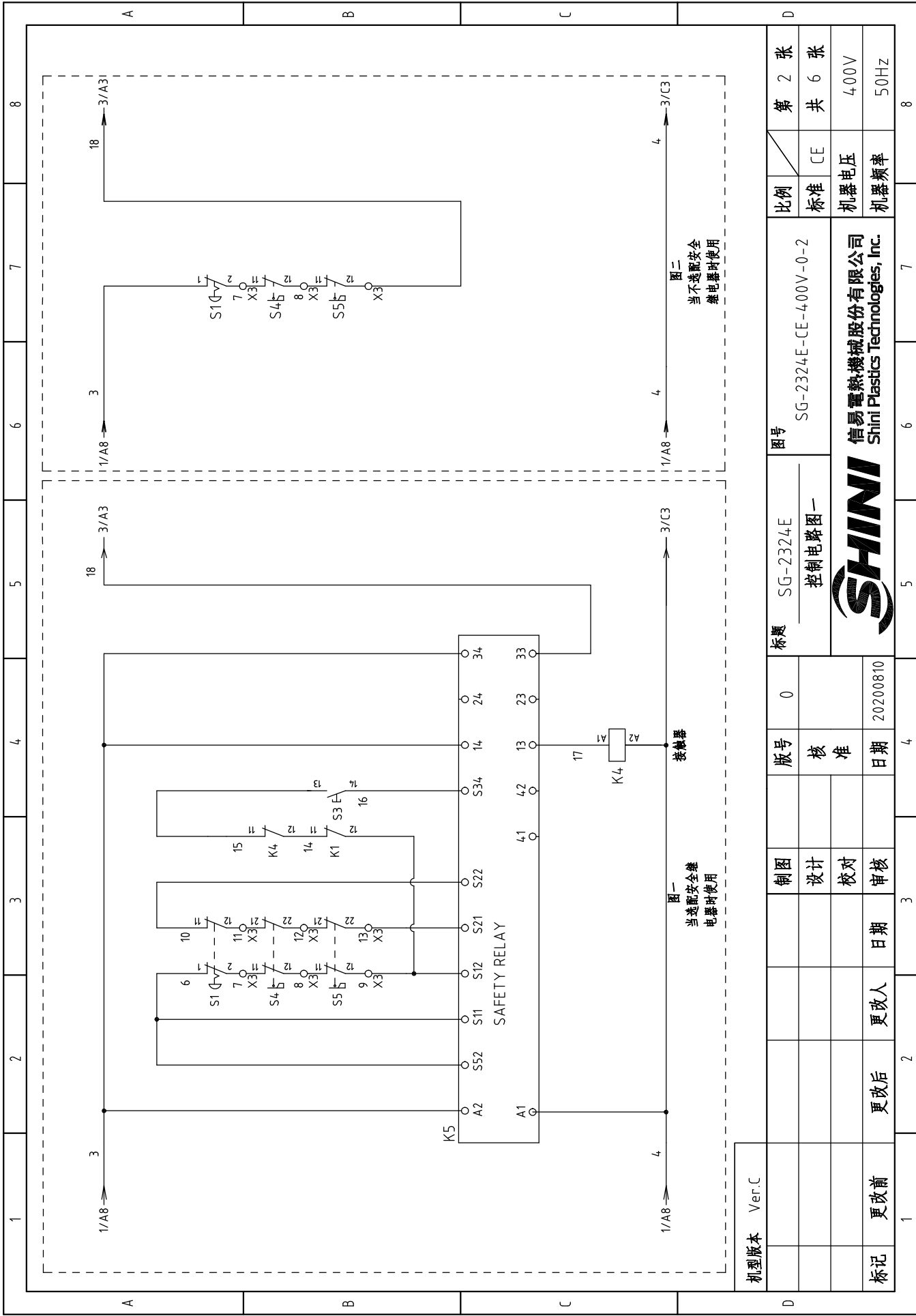

机型版本 Ver.C

制图	版号	图号	标题
设计	0	SG-2324E	控制电路图一
校对	核准	SG-2324E-CE-4.00V-0-2	
审核	日期	20200810	
更改后	更改人	日期	
更改前	更改后	更改人	



信易电热机械股份有限公司
Shini Plastics Technologies, Inc.

比例	第 2 张
标准	共 6 张
机器电压	4.00V
机器频率	50Hz

图二
当不通电安全
继电器使用时

图一
当通电安全继
电器使用时

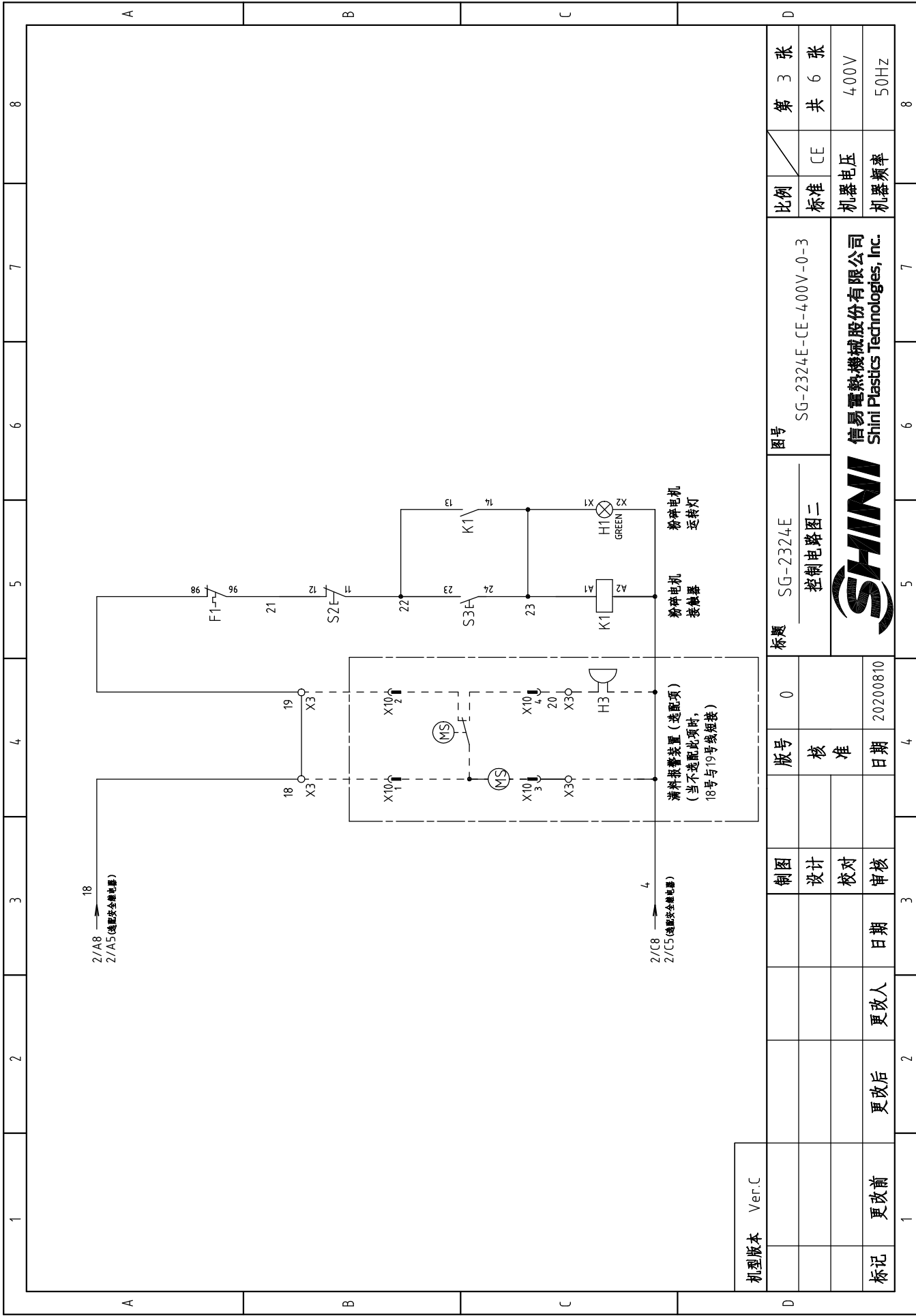

机型版本 Ver.C

制图	版号	0
设计	核	
校对	准	
日期	日期	20200810
更改人	更改后	
更改前	更改后	

标题 SG-2324E

控制电路图二

图号 SG-2324E-CE-400V-0-3

比例

标准 CE

机器电压 400V

机器频率 50Hz



信易电热机械股份有限公司
Shini Plastics Technologies, Inc.

1 2 3 4 5 6 7 8

A B C D

1 2 3 4 5 6 7 8

A B C D

第 3 张

共 6 张

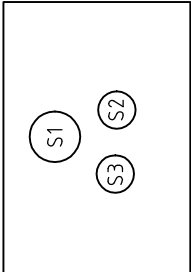
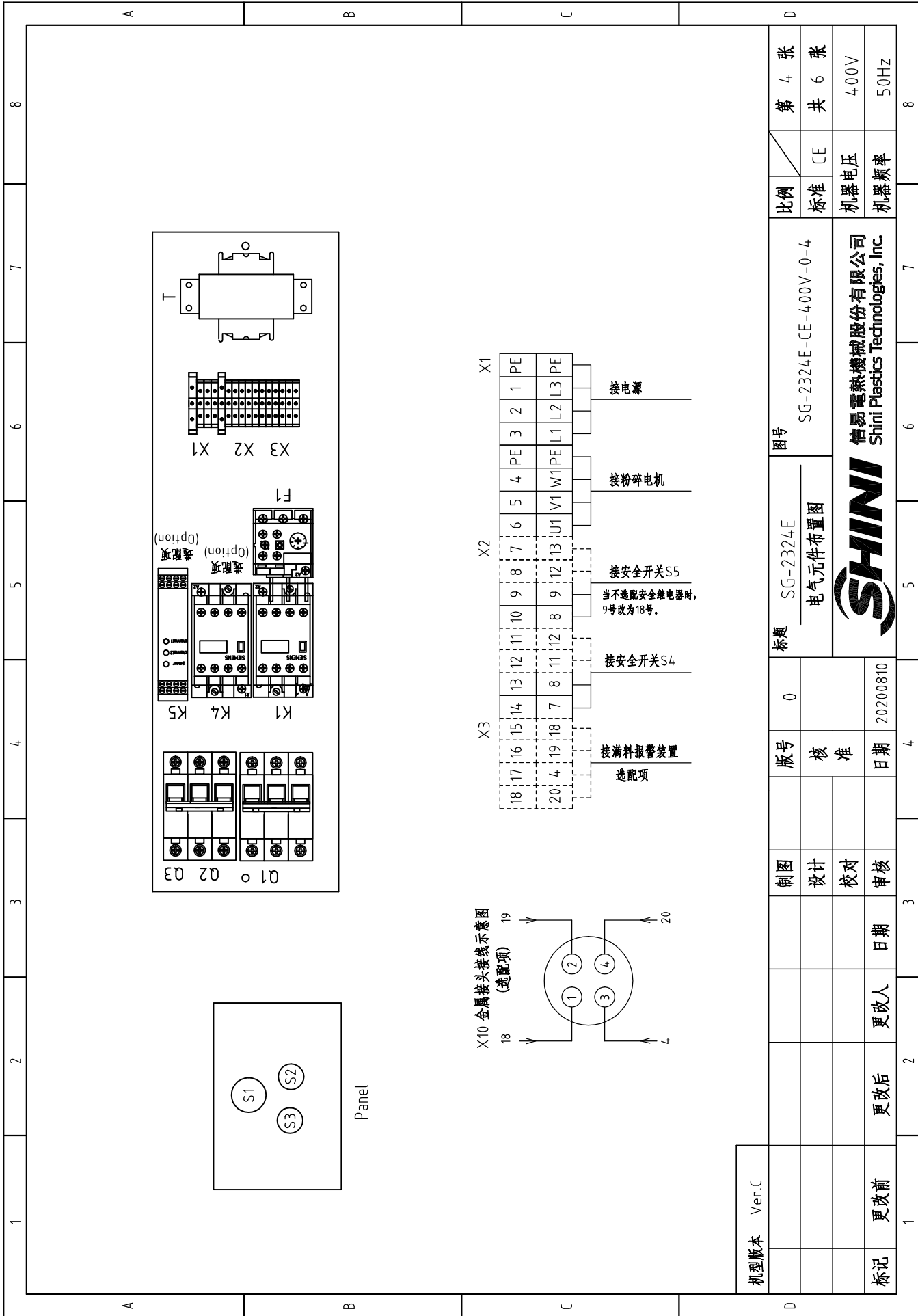

Panel

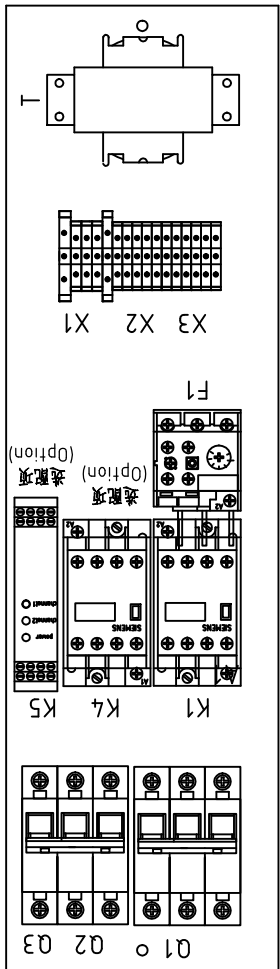

X10 金属接头接线示意图 (选配项)

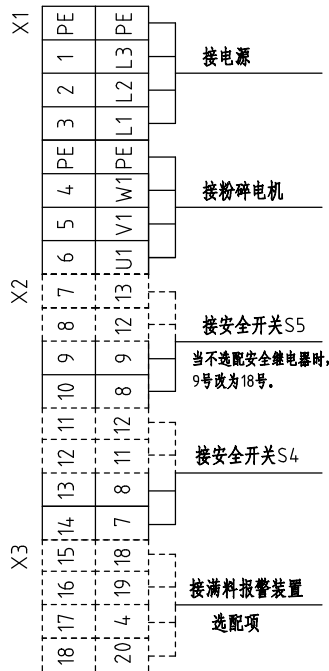
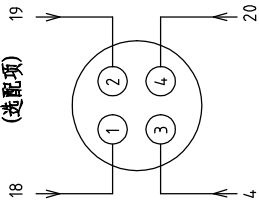

机型版本	Ver.C		制图	版号	0	标题	SG-2324E		图号	SG-2324E-CE-400V-0-4		比例	第 4 张
	设计	核准		电气元件布置图	标准		CE	共 6 张					
标记	更改前	更改后	更改人	日期	20200810	信易电热机械股份有限公司 Shini Plastics Technologies, Inc.	SHINI		机器电压	400V		机器频率	50Hz
	更改前	更改后	更改人	日期	20200810		SHINI			400V			50Hz

1		2		3		4		5		6		7		8	
序号/NO.	符号/Symbol	名称/Name	制造商/Manufacturer	型号/Type	规格/Specification	数量/Number	物料编号/Material number	备注/Remark							
1	Q1	断路器/Circuit breaker	TECO	BM-63C	25A	1	YE4.0302503000								
2	Q2	断路器/Circuit breaker	TECO	BM-63C	3A	1	YE4.0200203000								
3	Q3	断路器/Circuit breaker	TECO	BM-63C	6A	1	YE4.0100600100								
4	K1	接触器/Contactor	SIEMENS	3RT6018-1AB01	24VAC	1	YE00601802500								
5		辅助触点/Subsidiary Contactor	SIEMENS	3RH6911-1HA11	1NO+1NC	1	YE00691100100	(3)							
6	K4	接触器/Contactor	SIEMENS	3RT6018-1AB02	24VAC	1	YE00601802600	(3)							
7	K5	安全继电器/Safety relay	PILZ	PN0Zx2.8P	24V AC/DC	1	YE04.023000000	(3)							
8	F1	热过载继电器/Overload relay	SIEMENS	3RU6116-4AB0	11-16A	1	YE01611640000	删除							
9	F1	热过载继电器/Overload relay	SIEMENS	3RU6116-1KB0	9-12.5A	1	YE01169125000	增加							
10	T	变压器/Transformer	BAIYUN	IN-400V OUT=24V	420VA	1	YE70402400700	删除							
11	T	互感器/Transformer	BAIYUN	IN=400V/4.15V OUT=24V	80VA	1	YE7004.0006500	新增							
12	X1	端子排/Terminal	HONEYWELL	2.5mm ²	-----	6	YE60002503200								
13		端子排/Terminal	HONEYWELL	2.5mm ² PE	-----	2	YE60002503400								
14	X2	端子排/Terminal	HONEYWELL	2.5mm ²	-----	4	YE60002503200								
15		端子排/Terminal	HONEYWELL	2.5mm ²	-----	4	YE60002503200	(3)							
16	X3	端子排/Terminal	HONEYWELL	2.5mm ²	-----	4	YE60002503200	(2)							
17	S1	急停按钮/Emergency stop button	SCHNEIDER	XB2BS542C	400VAC	1	YE11254.200000	(1)							
18		触点块/Contact block	SCHNEIDER	ZB2BE102C	1NC	1	YE00210203100	(1)(3)							
19	S2	停止按钮/Stop button	SCHNEIDER	XB2BA22C	400VAC	1	YE11222000000	(1)							
20	S3,H1	启动按钮(带灯)/Start button	SCHNEIDER	XB2BW33M1C	24VAC	1	YE11233100000	(1)							
21		触点块/Contact block	SCHNEIDER	ZB2BE101C	1NO	1	YE00210103100	(1)(3)							
22	S4,S5	安全开关/Safety switch	SCHMERSRC	AZ15-02ZVRK-1476	AZ-15	2	YE16147600100	(1)							
23	S4,S5	安全开关/Safety switch	SCHMERSRC	AZ16-02ZVRK-1476	AZ-16	2	YE16147600000	(1)(3)							
24		操作附件AZ17-B6	-----	-----	AZ-17	2	YE16176000000	(1)							
25	H3	蜂鸣器/Buzzer	TEND	EA-2	24VAC	1	YE84.24.0200000	(1)(2)							
机型号版本: Ver.C															
注: (1)表示非电控箱内材料;(2)表示满料报警装置选配配件;(3)表示安全继电器选配配件。															
标记		更改前	更改后	更改人	日期	日期	制图	版号	0	标题		图号		比例	
							设计	核准		SG-2324E		SG-2324E-CE-4.00V-0-5		第 5 张	
							校对			电气元件明细表一		标准		共 6 张	
							审核					机器电压		4.00V	
							日期	20200810		信易电热机械股份有限公司		机器频率		50Hz	
							日期			Shini Plastics Technologies, Inc.					
1										5	6	7	8		

1	2	3	4	5	6	7	8	
序号/NO.	符号/Symbol	名称/Name	制造商/Manufacturer	型号/Type	规格/Specification	数量/Number	物料编号/Material number	备注/Remark
26	MS	料位开关/Feed position motor	SIPAI	SR-80	24VAC	1	YE15802400100	(1)(2)
27	X10	金属接头/Metal tie in	APEX	PLT-254-PM	4P	1	YE68025400000	(1)(2)
28	M1	粉碎电机/Granulating motor	APEX	PLT-254-RF	4P	1	YE68025400100	(1)(2)
			-----	5.5kW	400V 50Hz	1	-----	(1)
								A
								B
								C
								D
机型版本: Ver.C								
注: (1)表示非电控箱内材料; (2)表示满料报警装置选配配件; (3)表示安全继电器选配配件。								
标题			图号		比例		第 6 张	
SG-2324E			SG-2324E		SG-2324E-CE-400V-0-6		标准	
电气元件明细表二			0		CE		共 6 张	
SHINI			20200810		机器电压		400V	
信易电热机械股份有限公司			日期		机器频率		50Hz	
Shini Plastics Technologies, Inc.			20200810		机器频率		50Hz	
更改前								
更改后								
更改人								
日期								
制图								
设计								
校对								
审核								
版号								
0								
核 准								
日期								
20200810								
Ver.C								
更改前								
更改后								
更改人								
日期								
制图								
设计								
校对								
审核								
版号								
0								
核 准								
日期								
20200810								
SHINI								
信易电热机械股份有限公司								
Shini Plastics Technologies, Inc.								
SG-2324E								
SG-2324E-CE-400V-0-6								
SG-2324E								
SG-2324E-CE-400V-0-6								
电气元件明细表二								
0								
CE								
共 6 张								
第 6 张								
Ver.C								
更改前								
更改后								
更改人								
日期								
制图								
设计								
校对								
审核								
版号								
0								
核 准								
日期								
20200810								
SHINI								
信易电热机械股份有限公司								
Shini Plastics Technologies, Inc.								
SG-2324E								
SG-2324E-CE-400V-0-6								
SG-2324E								
SG-2324E-CE-400V-0-6								
电气元件明细表二								
0								
CE								
共 6 张								
第 6 张								
Ver.C								
更改前								
更改后								
更改人								
日期								
制图								
设计								
校对								
审核								
版号								
0								
核 准								
日期								
20200810								
SHINI								
信易电热机械股份有限公司								
Shini Plastics Technologies, Inc.								
SG-2324E								
SG-2324E-CE-400V-0-6								
SG-2324E								
SG-2324E-CE-400V-0-6								
电气元件明细表二								
0								
CE								
共 6 张								
第 6 张								
Ver.C								
更改前								
更改后								
更改人								
日期								
制图								
设计								
校对								
审核								
版号								
0								
核 准								
日期								
20200810								
SHINI								
信易电热机械股份有限公司								
Shini Plastics Technologies, Inc.								
SG-2324E								
SG-2324E-CE-400V-0-6								
SG-2324E								
SG-2324E-CE-400V-0-6								
电气元件明细表二								
0								
CE								
共 6 张								
第 6 张								
Ver.C								
更改前								
更改后								
更改人								
日期								
制图								
设计								
校对								
审核								
版号								
0								
核 准								
日期								
20200810								
SHINI								
信易电热机械股份有限公司								
Shini Plastics Technologies, Inc.								
SG-2324E								
SG-2324E-CE-400V-0-6								
SG-2324E								
SG-2324E-CE-400V-0-6								
电气元件明细表二								
0								
CE								
共 6 张								
第 6 张								
Ver.C								
更改前								
更改后								
更改人								
日期								
制图								
设计								
校对								
审核								
版号								
0								
核 准								
日期								
20200810								
SHINI								
信易电热机械股份有限公司								
Shini Plastics Technologies, Inc.								
SG-2324E								
SG-2324E-CE-400V-0-6								
SG-2324E								
SG-2324E-CE-400V-0-6								
电气元件明细表二								
0								
CE								
共 6 张								
第 6 张								
Ver.C								
更改前								
更改后								
更改人								
日期								
制图								
设计								
校对								
审核								
版号								
0								
核 准								
日期								
20200810								
SHINI								
信易电热机械股份有限公司								
Shini Plastics Technologies, Inc.								
SG-2324E								
SG-2324E-CE-400V-0-6								
SG-2324E								
SG-2324E-CE-400V-0-6								
电气元件明细表二								
0								
CE								
共 6 张								
第 6 张								
Ver.C								
更改前								
更改后								
更改人								
日期								
制图								
设计								
校对								
审核								
版号								
0								
核 准								
日期								
20200810								
SHINI								
信易电热机械股份有限公司								
Shini Plastics Technologies, Inc.								
SG-2324E								
SG-2324E-CE-400V-0-6								
SG-2324E								
SG-2324E-CE-400V-0-6								
电气元件明细表二								
0								
CE								
共 6 张								
第 6 张								
Ver.C								
更改前								
更改后								
更改人								
日期								
制图								
设计								
校对								
审核								
版号								
0								
核 准								
日期								
20200810								
SHINI								
信易电热机械股份有限公司								
Shini Plastics Technologies, Inc.								
SG-2324E								
SG-2324E-CE-400V-0-6								
SG-2324E								
SG-2324E-CE-400V-0-6								
电气元件明细表二								
0								
CE								
共 6 张								
第 6 张								
Ver.C								
更改前								
更改后								
更改人								
日期								
制图								
设计								
校对								
审核								
版号								
0								
核 准								
日期								
20200810								
SHINI								
信易电热机械股份有限公司								
Shini Plastics Technologies, Inc.								
SG-2324E								
SG-2324E-CE-400V-0-6								
SG-2324E								
SG-2324E-CE-400V-0-6								
电气元件明细表二								
0								
CE								
共 6 张								
第 6 张								
Ver.C								
更改前								
更改后								
更改人								
日期								
制图								
设计								
校对								
审核								
版号								
0								
核 准								
日期								
20200810								
SHINI								
信易电热机械股份有限公司								
Shini Plastics Technologies, Inc.								
SG-2324E								
SG-2324E-CE-400V-0-6								
SG-2324E								
SG-2324E-CE-400V-0-6								
电气元件明细表二								
0								
CE								
共 6 张								
第 6 张								
Ver.C								
更改前								
更改后								
更改人								
日期								
制图								
设计								
校对								
审核								
版号								
0								
核 准								
日期								
20200810								
SHINI								
信易电热机械股份有限公司								
Shini Plastics Technologies, Inc.								
SG-2324E								
SG-2324E-CE-400V-0-6								
SG-2324E								
SG-2324E-CE-400V-0-6								
电气元件明细表二								
0								
CE								
共 6 张								
第 6 张								
Ver.C								
更改前								
更改后								
更改人								
日期								
制图								
设计								
校对								
审核								
版号								
0								
核 准								
日期								
20200810								
SHINI								
信易电热机械股份有限公司								
Shini Plastics Technologies, Inc.								
SG-2324E								
SG-2324E-CE-400V-0-6								
SG-2324E								
SG-2324E-CE-400V-0-6								
电气元件明细表二								
0								
CE								
共 6 张								
第 6 张								
Ver.C								
更改前								
更改后								
更改人								
日期								
制图								
设计								
校对								
审核								
版号								
0								
核 准								
日期								
20200810								
SHINI								
信易电热机械股份有限公司								
Shini Plastics Technologies, Inc.								
SG-2324E								
SG-2324E-CE-400V-0-6								
SG-2324E								
SG-2324E-CE-400V-0-6								
电气元件明细表二								
0								
CE								
共 6 张								
第 6 张								
Ver.C								
更改前								
更改后								
更改人								
日期								
制图								
设计								
校对								
审核								
版号								
0								
核 准								
日期								
20200810								
SHINI								
信易电热机械股份有限公司								
Shini Plastics Technologies, Inc.								
SG-2324E								
SG-2324E-CE-400V-0-6								
SG-2324E								
SG-2324E-CE-400V-0-6								
电气元件明细表二								
0								
CE								
共 6 张								
第 6 张								
Ver.C								
更改前								
更改后								
更改人								
日期								
制图								
设计								
校对								
审核								
版号								
0								
核 准								
日期								
20200810								
SHINI								
信易电热机械股份有限公司								
Shini Plastics Technologies, Inc.								
SG-2324E								
SG-2324E-CE-400V-0-6								
SG-2324E								
SG-2324E-CE-400V-0-6								
电气元件明细表二								
0								
CE								
共 6 张								
第 6 张								
Ver.C								
更改前								
更改后								
更改人								
日期								
制图								
设计								
校对								
审核								
版号								
0								
核 准								
日期								
20200810								
SHINI								
信易电热机械股份有限公司								
Shini Plastics Technologies, Inc.								
SG-2324E								
SG-2324E-CE-400V-0-6								
SG								

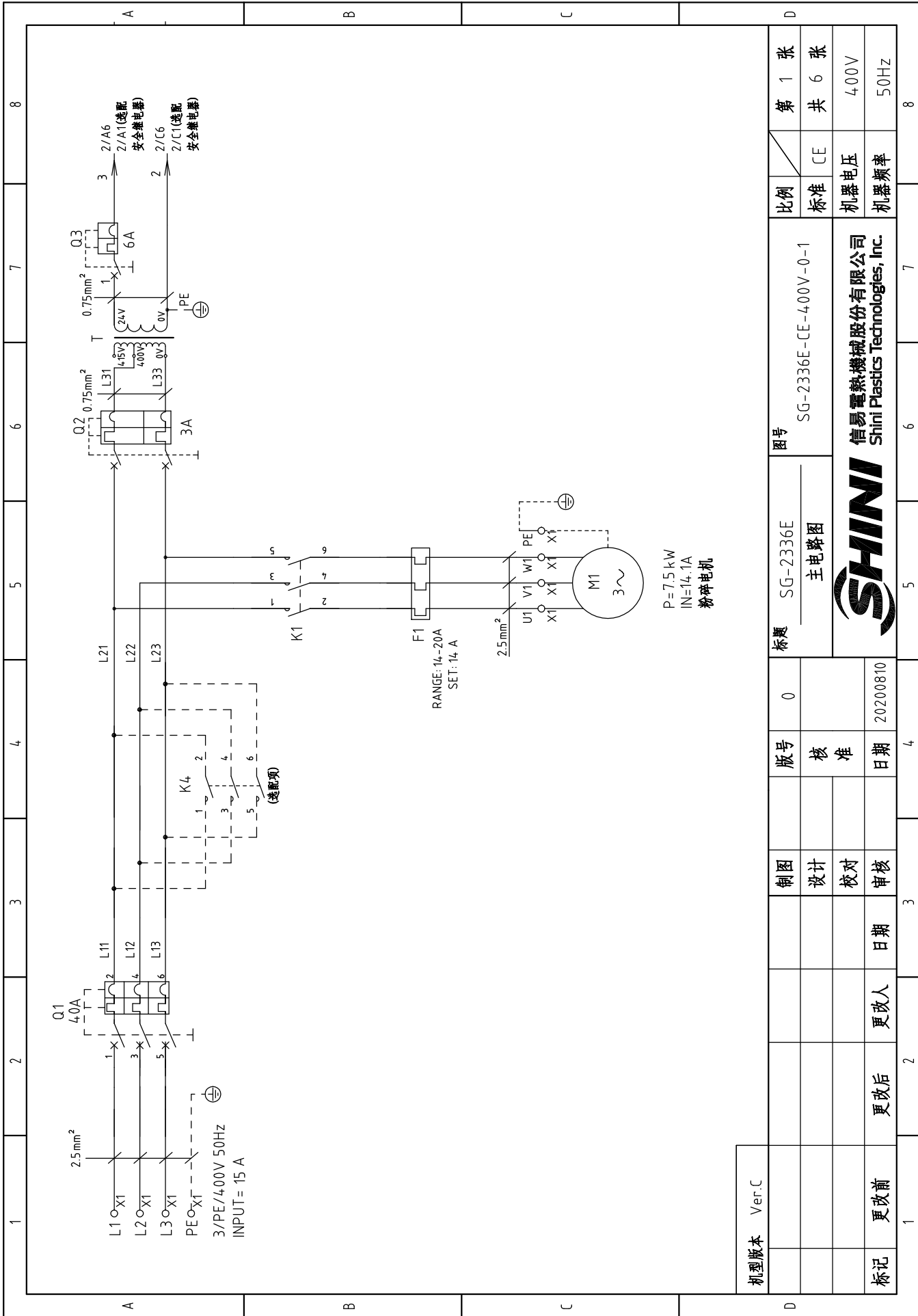

机型版本	Ver.C
标记	更改前
	更改后
	更改人
	日期
	审核
	校对
	设计
制图	
版号	0
核准	
日期	20200810

标题	SG-2336E 主电路图
图号	SG-2336E-CE-400V-0-1
比例	标准 CE
第 1 张	共 6 张
机器电压	400V
机器频率	50Hz



信易电热机械股份有限公司
Shini Plastics Technologies, Inc.

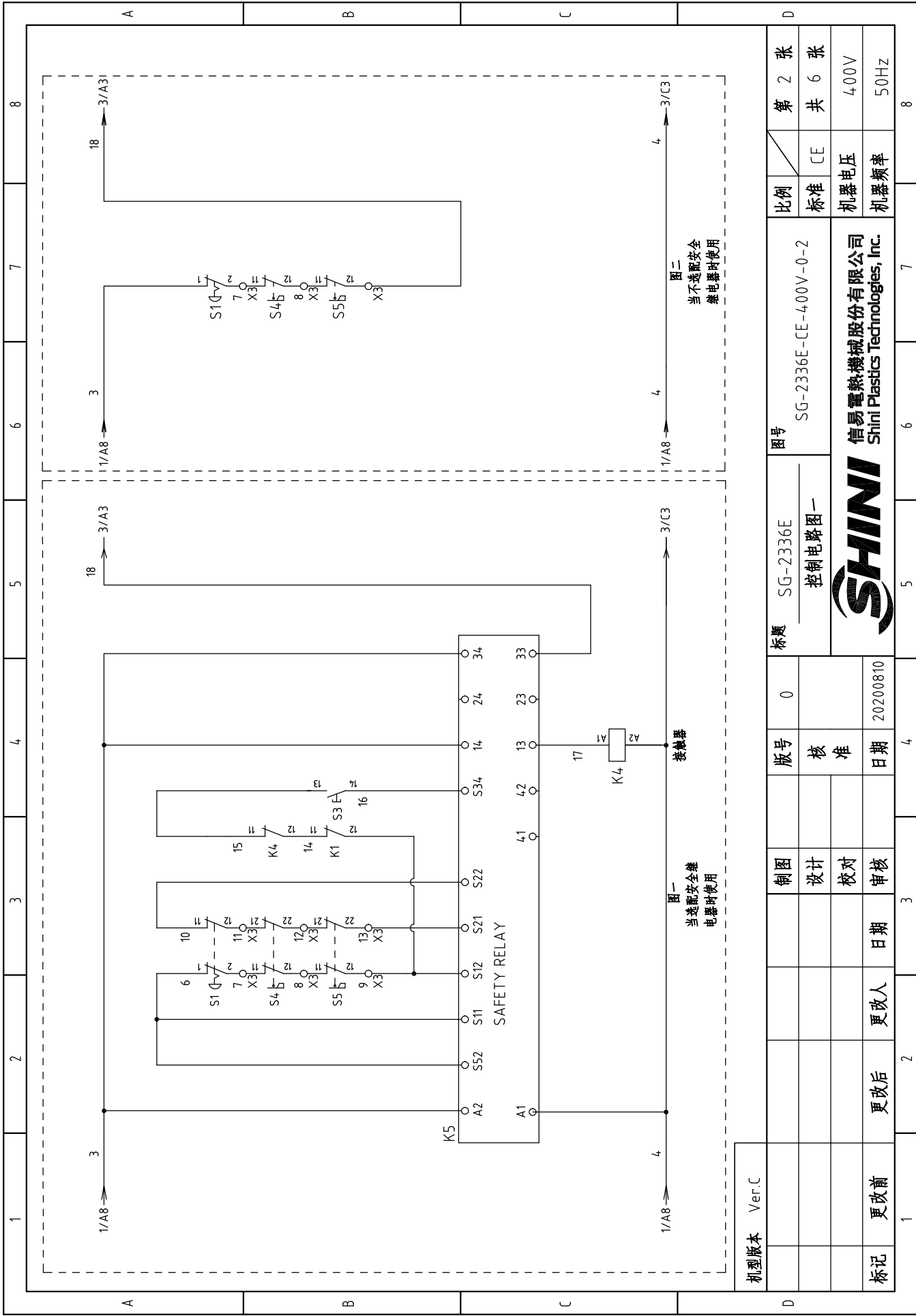

图一
当必须安全继电器使用时

图二
当不必须安全继电器使用时

机型版本	Ver.C	图号	SG-2336E	比例	第 2 张
		标题	控制电路图一	标准	共 6 张
		版号	0	机器电压	400V
		核准		机器频率	50Hz
制图		日期	20200810	 信易电热机械股份有限公司 Shini Plastics Technologies, Inc.	
设计					
校对					
更改前	更改后	更改人	日期	1	2
标记				3	4
				5	6
				7	8

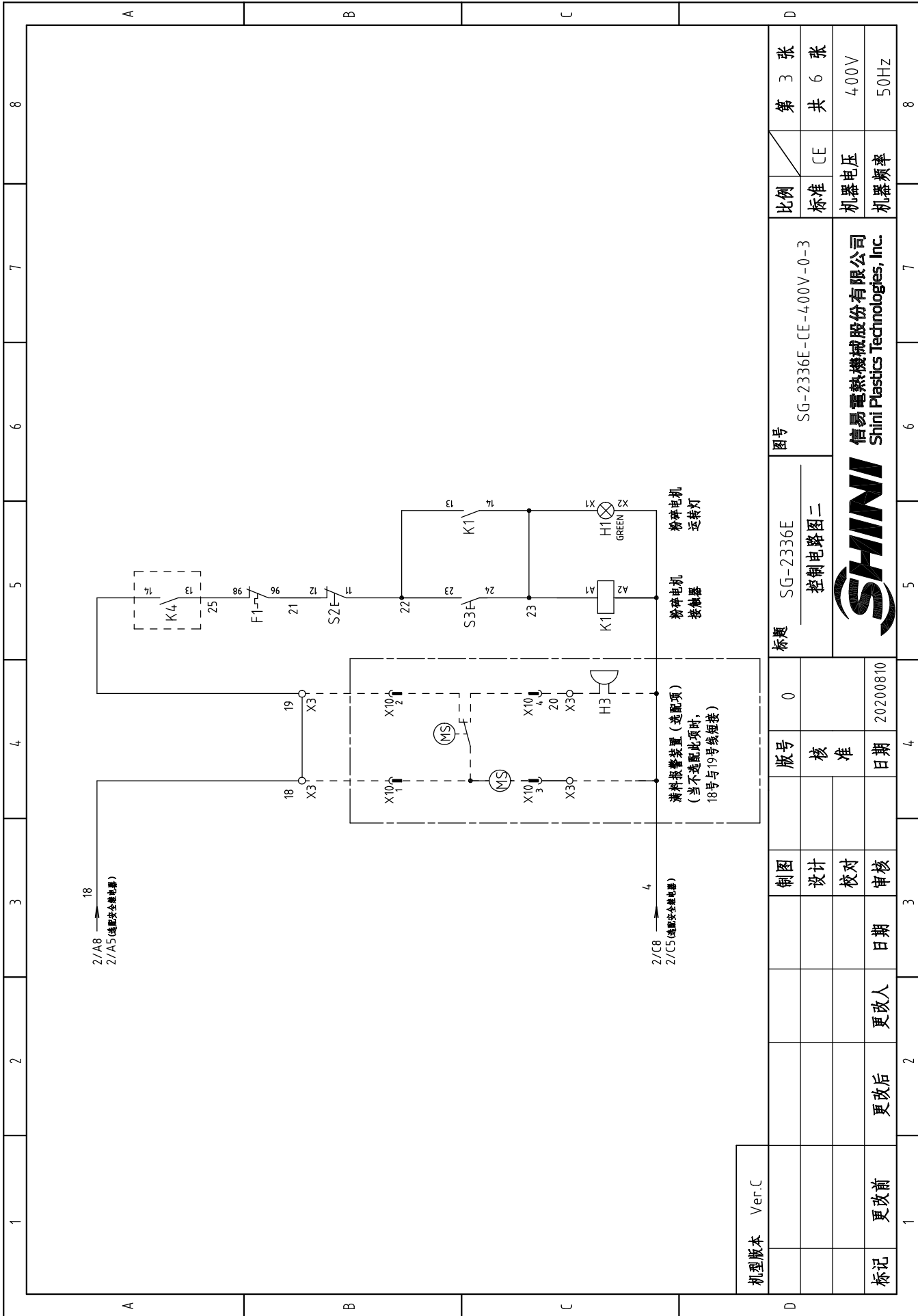

机型版本	Ver.C
制图	
设计	
校对	
审核	
更改前	
更改后	
更改人	
日期	
标记	

标题	SG-2336E 控制电路图二
图号	SG-2336E-CE-4.00V-0-3
版号	0
核准	
日期	20200810

比例	标准	第 3 张
机器电压	4.00V	共 6 张
机器频率	50Hz	



信易电热机械股份有限公司
Shini Plastics Technologies, Inc.

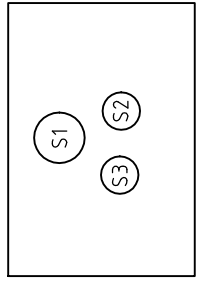
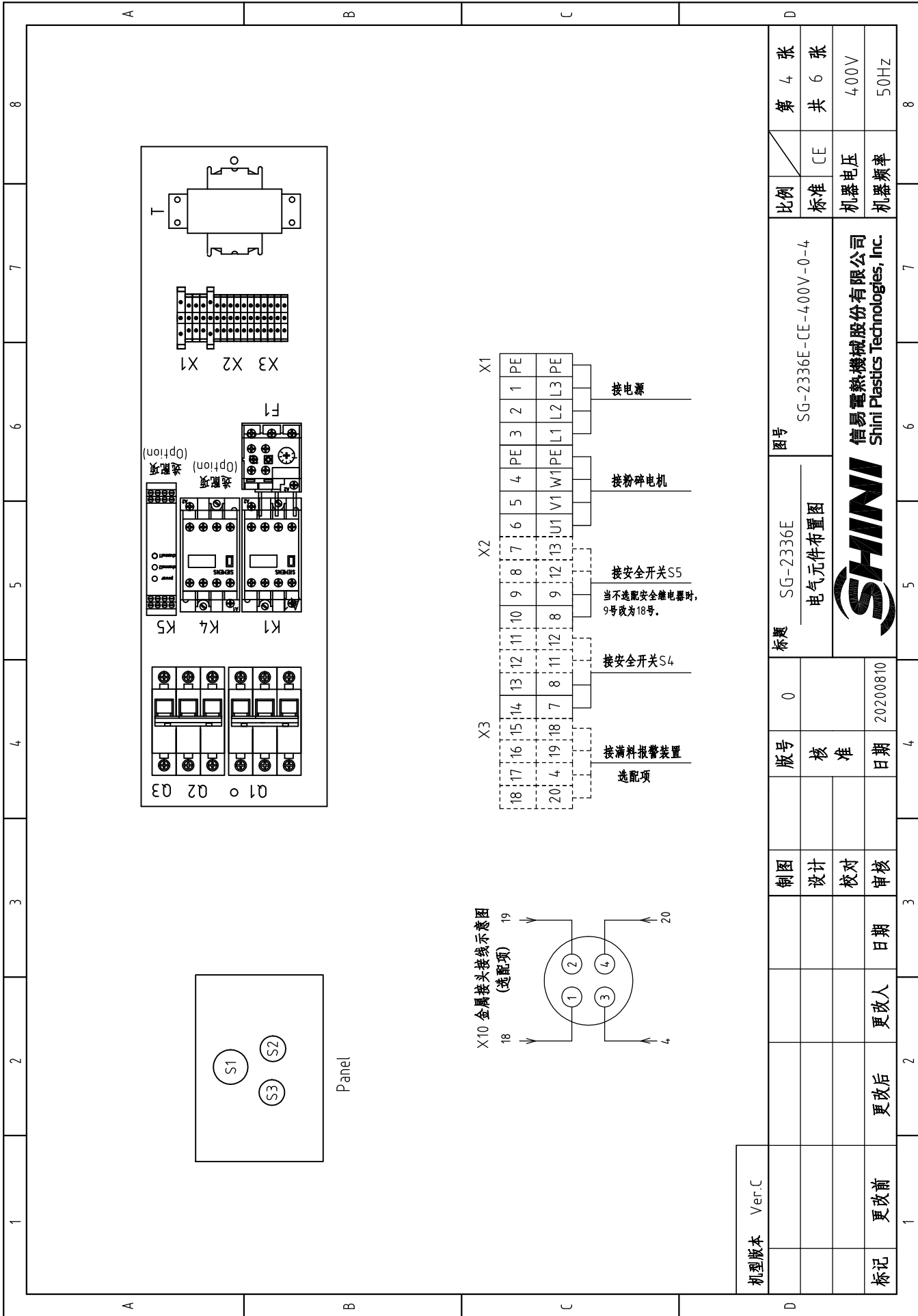

Panel

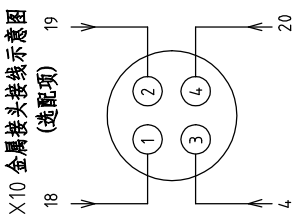

X10 金属接头接线示意图
(选配项)

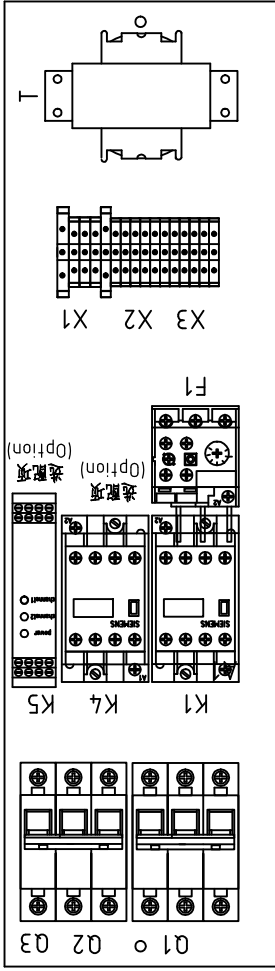
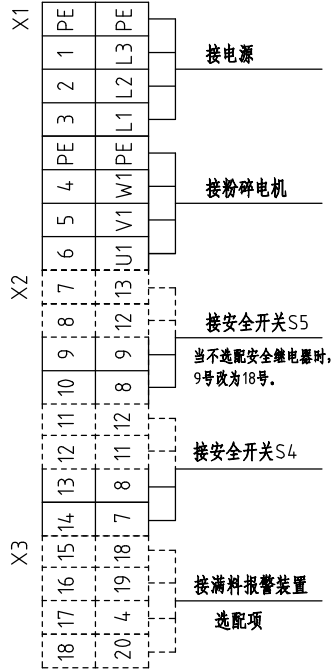

机型版本	Ver.C	图号	SG-2336E-CE-400V-0-4	比例	第 4 张
制图	设计	标题	SG-2336E	标准	共 6 张
设计	校对	电气元件布置图		机器电压	400V
校对	审核	SHINI		机器频率	50Hz
日期	更改人	版号	0		
更改后	更改前	核准			
更改前		日期	20200810		
1	2	3	4	5	6
7	8	9	10	11	12



信易电热机械股份有限公司
Shini Plastics Technologies, Inc.

1		2		3		4		5		6		7		8	
序号/NO.	符号/Symbol	名称/Name	制造商/Manufacturer	型号/Type	规格/Specification	数量/Number	物料编号/Material number	备注/Remark							
1	Q1	断路器/Circuit breaker	TECO	BM-63/3P	40A	1	YE40304003000								
2	Q2	断路器/Circuit breaker	TECO	BM-63C	3A	1	YE40200203000								
3	Q3	断路器/Circuit breaker	TECO	BM-63C	6A	1	YE40100600100								
4	K1	接触器/Contactor	SIEMENS	3RT16026-1AC20	24VAC	1	YE00602602600								
5	K4	接触器/Contactor	SIEMENS	3RT16026-1AC20	24VAC	1	YE00602602600	(3)							
6	K5	安全继电器/Safety relay	PILZ	PN0Zx2.8P	24V AC/DC	1	YE04023000000	(3)							
7	F1	热过载继电器/Overload relay	SIEMENS	3RU6126-4BB0	14-20A	1	YE01260140000								
8	T	变压器/Transformer	BAIYUN	IN=400V OUT=24V	120VA	1	YE70402400700	删除							
9	T	互感器/Transformer	-----	IN=400V/4.15V OUT=24V	80VA	1	YE70040006500	新增							
10	X1	端子排/Terminal	HONEYWELL	2.5mm ²	-----	6	YE60002503200								
11			HONEYWELL	2.5mm ² PE	-----	2	YE60002503400								
12	X2	端子排/Terminal	HONEYWELL	2.5mm ²	-----	4	YE60002503200								
13			HONEYWELL	2.5mm ²	-----	4	YE60002503200	(3)							
14	X3	端子排/Terminal	HONEYWELL	2.5mm ²	-----	4	YE60002503200	(2)							
15	S1	急停按钮/Emergency stop button	SCHNEIDER	XB2BS542C	4.00VAC	1	YE11254200000	(1)							
16		触点块/Contact block	SCHNEIDER	ZB2BE102C	1NC	1	YE00210203100	(1)(3)							
17	S2	停止按钮/Stop button	SCHNEIDER	XB2BA22C	4.00VAC	1	YE11222000000	(1)							
18	S3,H1	启动按钮(带灯)/Start button	SCHNEIDER	XB2BW33M1C	24VAC	1	YE11233100000	(1)							
19		触点块/Contact block	SCHNEIDER	ZB2BE101C	1NO	1	YE00210103100	(1)(3)							
20	S4,S5	安全开关/Safety switch	SCHMERSRC	AZ15-02ZVRK-1476	AZ-15	2	YE16147600100	(1)							
21	S4,S5	安全开关/Safety switch	SCHMERSRC	AZ16-02ZVRK-1476	AZ-16	2	YE16147600000	(1)(3)							
22		操作附件AZ17-B6	-----	-----	AZ-17	2	YE16176000000	(1)							
23	H3	蜂鸣器/Buzzer	TEND	EA-2	24VAC	1	YE8424402000000	(1)(2)							
24	MS	料位开关/Feed position motor	SIPAI	SR-80	24VAC	1	YE15802400100	(1)(2)							
25	X10	金属接头/Metal tie in	APEX	PLT-254-PM	4P	1	YE68025400000	(1)(2)							
机版本: Ver.C															
注: (1)表示非电控箱内材料; (2)表示满料报警装置选配配件; (3)表示安全继电器选配配件。															
D		图号		标题		比例		第 5 张							
		SG-2336E		SG-2336E-CE-400V-0-5		标准		共 6 张							
		电气元件明细表一				CE		机器电压							
		SHINI		信易电热机械股份有限公司		机器频率		400V							
标记		更改前		更改后		更改人		日期		日期		日期		50Hz	
1		2		3		4		5		6		7		8	

1		2		3		4		5		6		7		8																	
序号/NO.	符号/Symbol	名称/Name	制造商/Manufacturer	型号/Type	规格/Specification	数量/Number	物料编号/Material number	备注/Remark																							
26			APEX	PLT-254-RF	4P	1	YE68025400100	(1)(2)																							
27	M1	粉碎电机/Granulating motor	-----	7.5kW	400V 50Hz	1	-----	(1)																							
A																															
B																															
C																															
D																															
<p>机型版本: Ver.C 注: (1)表示非电控箱内材料; (2)表示满料报警装置选配件; (3)表示安全继电器选配件.</p> <table border="1"> <tr> <td>标题</td> <td>图号</td> <td>比例</td> <td>第 6 张</td> </tr> <tr> <td>SG-2336E</td> <td>SG-2336E-CE-400V-0-6</td> <td>标准</td> <td>共 6 张</td> </tr> <tr> <td>电气元件明细表二</td> <td></td> <td>机器电压</td> <td>400V</td> </tr> <tr> <td></td> <td></td> <td>机器频率</td> <td>50Hz</td> </tr> </table>																标题	图号	比例	第 6 张	SG-2336E	SG-2336E-CE-400V-0-6	标准	共 6 张	电气元件明细表二		机器电压	400V			机器频率	50Hz
标题	图号	比例	第 6 张																												
SG-2336E	SG-2336E-CE-400V-0-6	标准	共 6 张																												
电气元件明细表二		机器电压	400V																												
		机器频率	50Hz																												
标记	更改前	更改后	更改人	日期	审核	日期	20200810	版号	0	制图	设计	校对	核准	日期	20200810																
 <p>信易电热机械股份有限公司 Shini Plastics Technologies, Inc.</p>																															
1																															
2																															
3																															
4																															
5																															
6																															
7																															
8																															

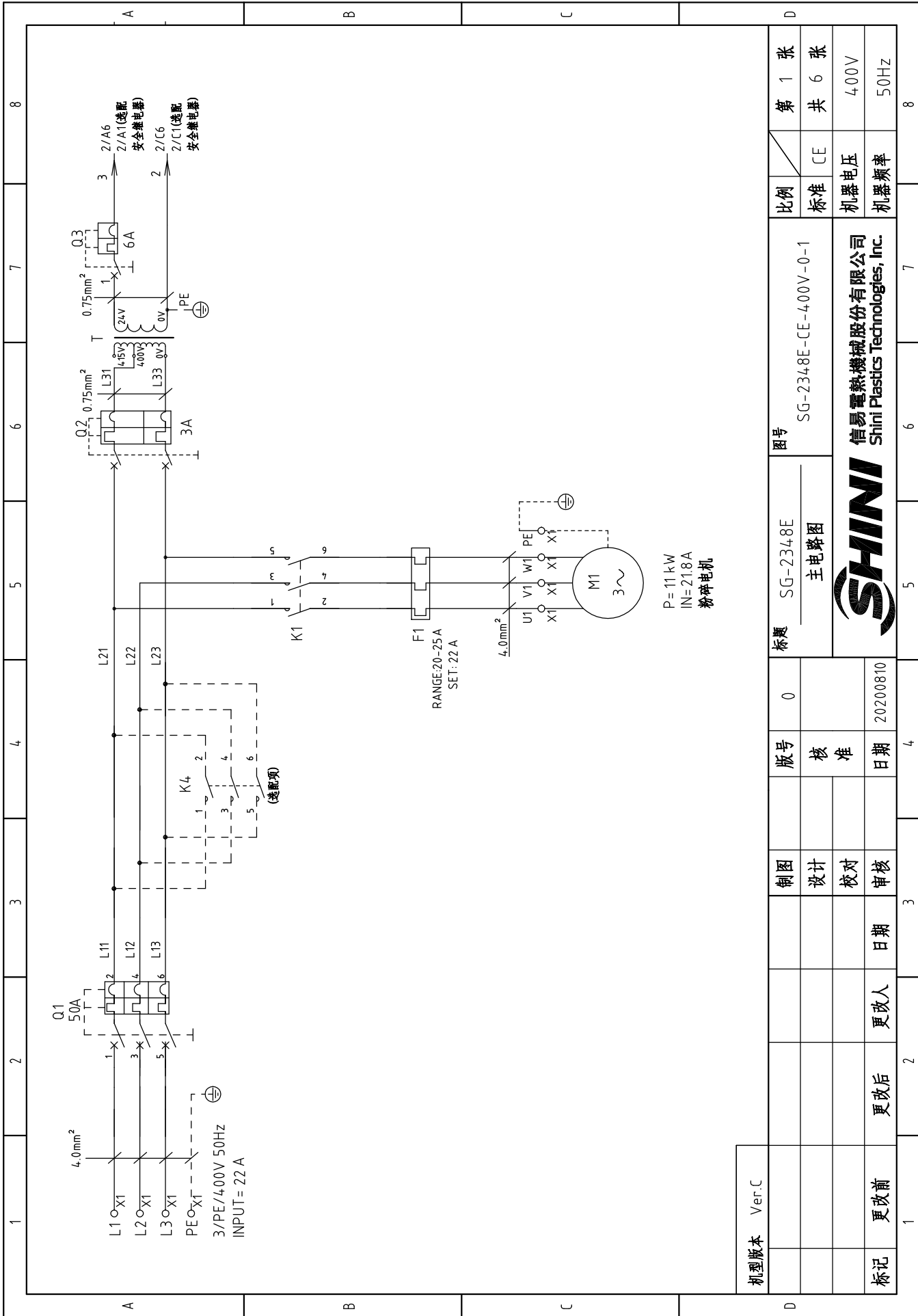

机型版本	Ver.C
标记	更改前
	更改后
	更改人
	日期
	审核
	校对
	设计
	制图
版号	0
核准	
日期	20200810

标题	SG-2348E 主电路图
图号	SG-2348E-CE-400V-0-1
比例	标准 CE
第 1 张	共 6 张
机器电压	400V
机器频率	50Hz



信易电热机械股份有限公司
Shini Plastics Technologies, Inc.

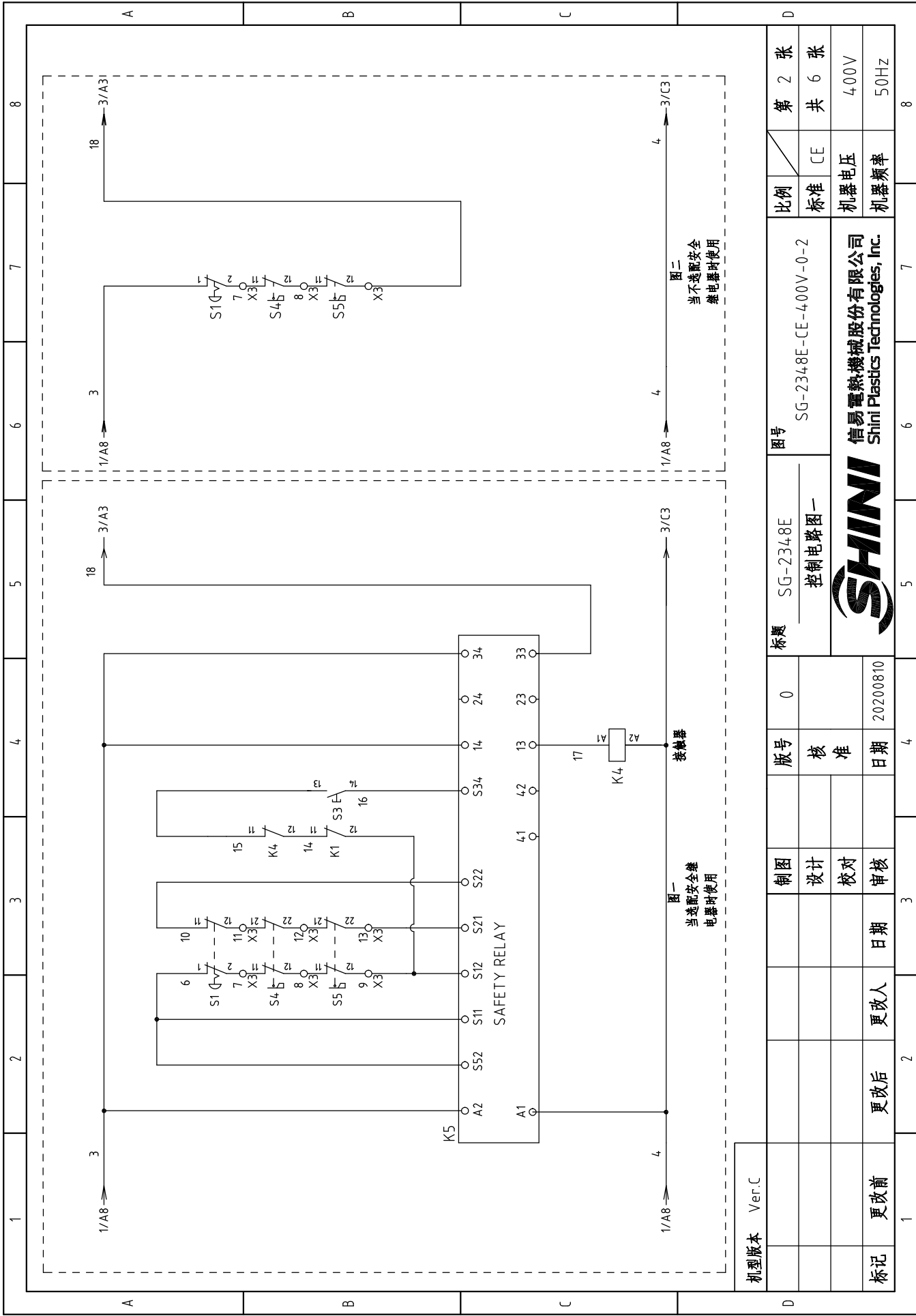

机型版本	Ver.C	图号	SG-2348E	图号	SG-2348E-CE-4.00V-0-2	比例	第 2 张
		制图	控制电路图一			标准	共 6 张
		设计				机器电压	4.00V
		校对				机器频率	50Hz
标记	更改前	更改后	更改人	日期	20200810		



信易电热机械股份有限公司
Shini Plastics Technologies, Inc.

图二
当必须安全
继电器使用时

图一
当必须安全继
电器使用时

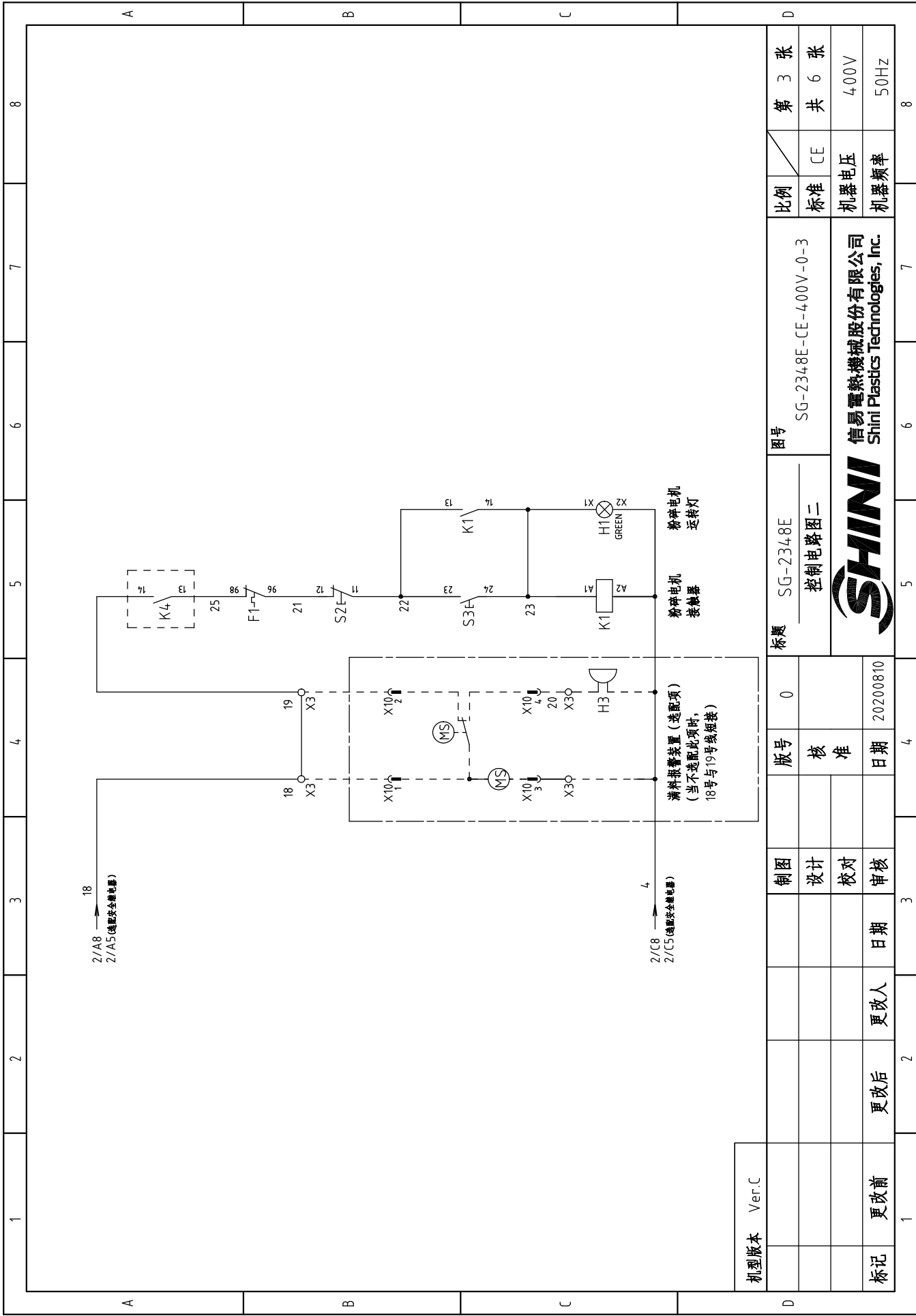

机型版本	Ver.C
制图	
设计	
校对	
审核	
更改前	更改人
更改后	日期
标记	日期

版号	0
核准	
日期	20200810

标题	SG-2348E
图号	SG-2348E-CE-400V-0-3
控制电路图二	

比例	第 3 张
标准	共 6 张
机器电压	400V
机器频率	50Hz



信易电热机械股份有限公司
Shini Plastics Technologies, Inc.

1 2 3 4 5 6 7 8

A B C D

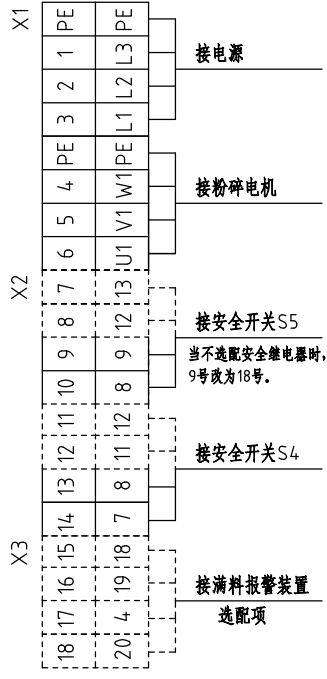
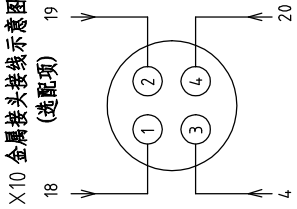
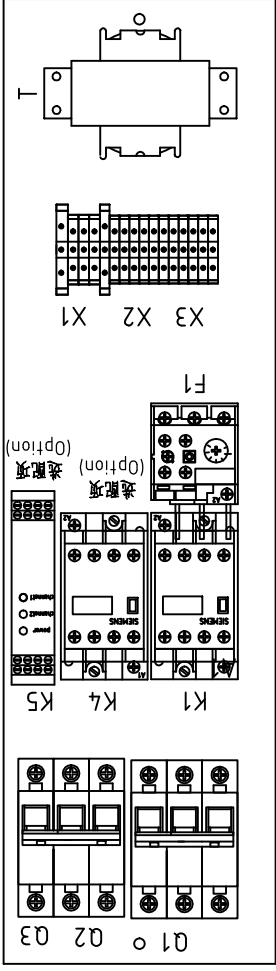
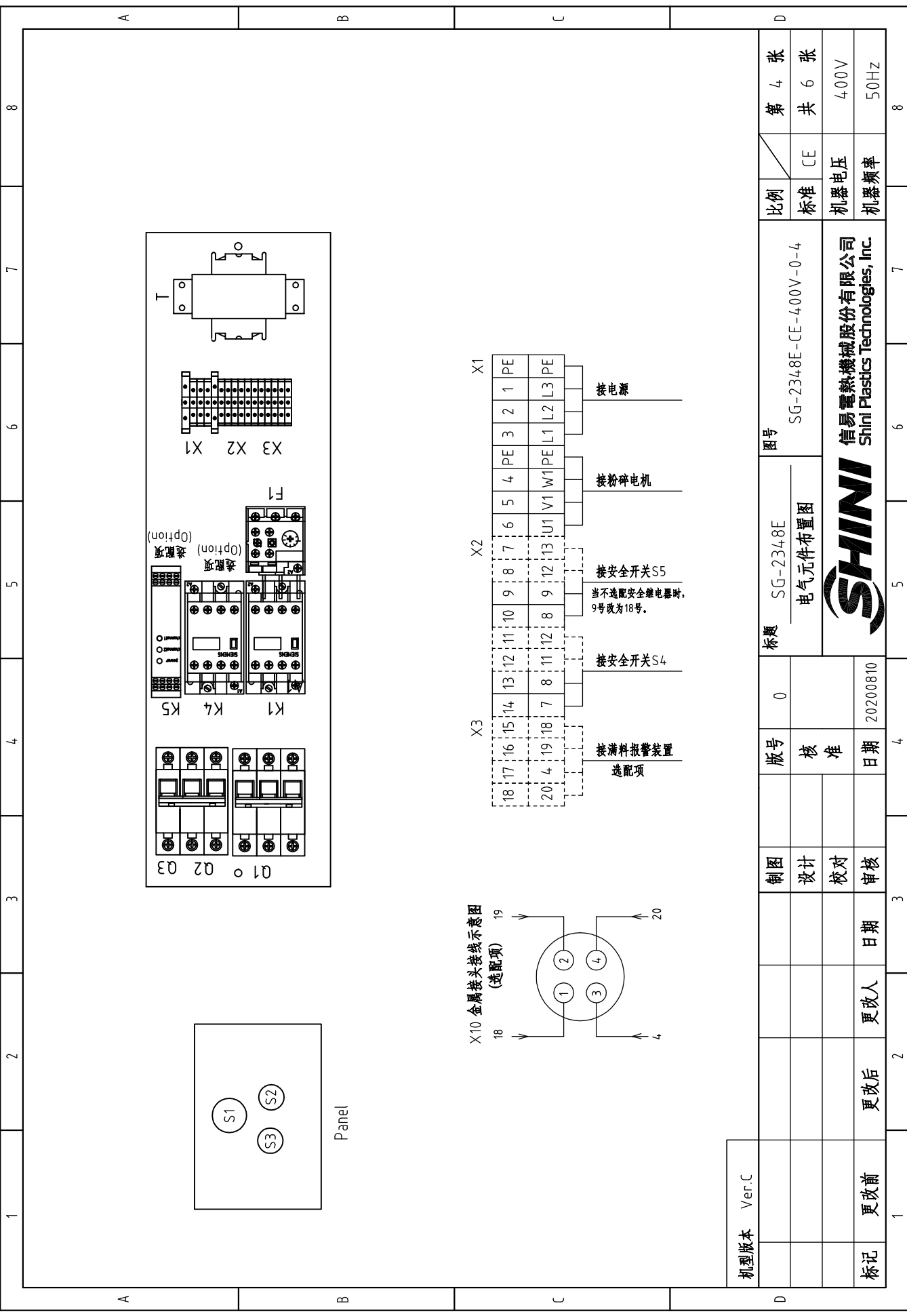

机型版本	Ver.C
标记	更改前
	更改后
	更改人
	日期
制图	
设计	
校对	
审核	
版号	0
核准	
日期	20200810

标题	SG-2348E 电气元件布置图
图号	SG-2348E-CE-400V-0-4
比例	标准
比例	机器电压
比例	机器频率

第 4 张	共 6 张
400V	50Hz
信易电热机械股份有限公司 Shini Plastics Technologies, Inc.	

1		2		3		4		5		6		7		8			
序号/NO.	符号/Symbol	名称/Name	制造商/Manufacturer	型号/Type	规格/Specification	数量/Number	物料编号/Material number	备注/Remark									
26			APEX	PLT-254-RF	4P	1	YE68025400100	(1)(2)									
27	M1	粉碎电机/Granulating motor	-----	11kW	400V 50Hz	1	-----	(1)									
A																	
B																	
C																	
D																	
机型版本: Ver.C 注: (1)表示非电控箱内材料; (2)表示满料报警装置选配配件; (3)表示安全继电器选配配件.																	
				标题 SG-2348E		图号 SG-2348E-CE-400V-0-6		比例		第 6 张							
				电气元件明细表二				标准 CE		共 6 张							
				制图		版号		SHINI		机器电压		400V					
				设计		核准		信易电热机械股份有限公司		机器频率		50Hz					
				校对		日期		Shini Plastics Technologies, Inc.									
				审核		日期		20200810									
标记				更改前		更改后		更改人		更改日期							
1				2		3		4		5		6		7		8	

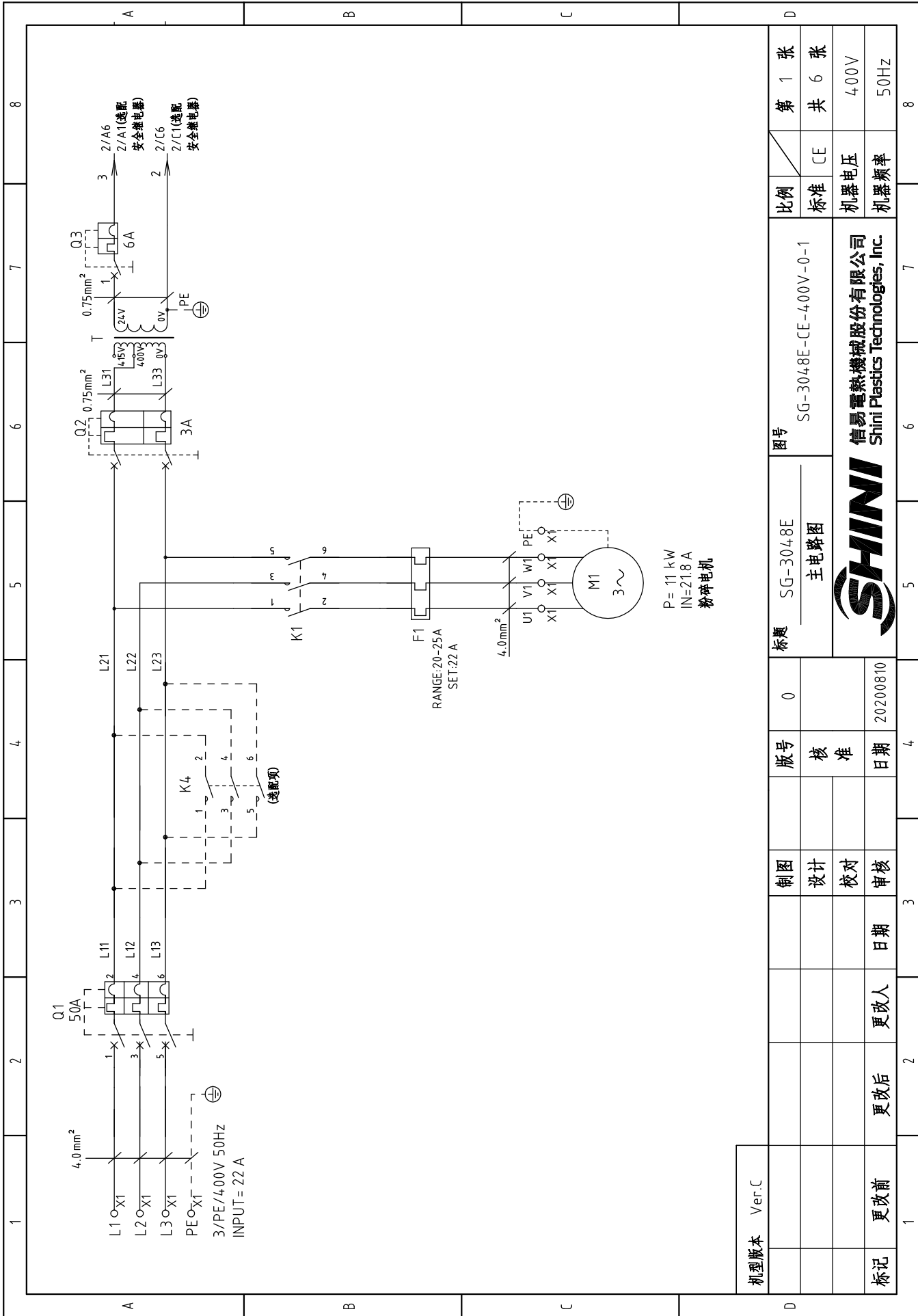

P=11 kW
IN=21.8 A
粉碎电机

机型版本	Ver.C
标记	更改前
	更改后
	更改人
	日期
	审核
	校对
	设计
	制图
版本号	0
核准	
日期	20200810

标题	SG-3048E	图号	SG-3048E-CE-400V-0-1
主电路图		比例	CE
 信易电热机械股份有限公司 Shini Plastics Technologies, Inc.		标准	CE
制图		机器电压	400V
设计		机器频率	50Hz
校对		第 1 张	8
审核		共 6 张	8

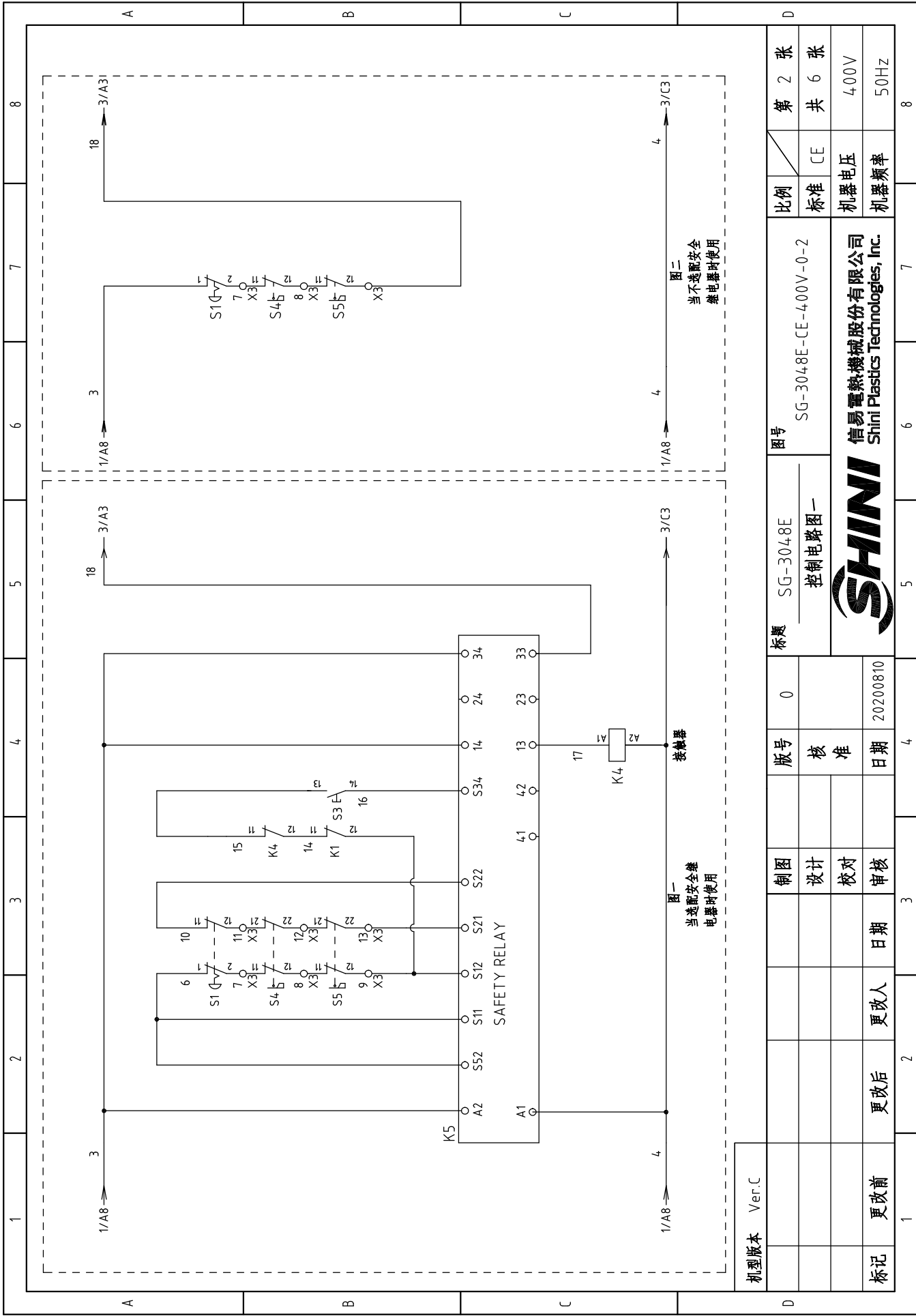

机型版本 Ver.C

制图	版号	图号	标题
设计	0	SG-3048E	控制电路图一
校对	核准	SG-3048E-CE-4.00V-0-2	
日期	日期	20200810	
更改人	更改后	信易电热机械股份有限公司 Shini Plastics Technologies, Inc.	
更改前	更改前	SHINI	

比例	第 2 张
标准	共 6 张
机器电压	4.00V
机器频率	50Hz

图二
当必须安全
继电器使用时

图一
当必须安全继
电器使用时

1 2 3 4 5 6 7 8

1 2 3 4 5 6 7 8

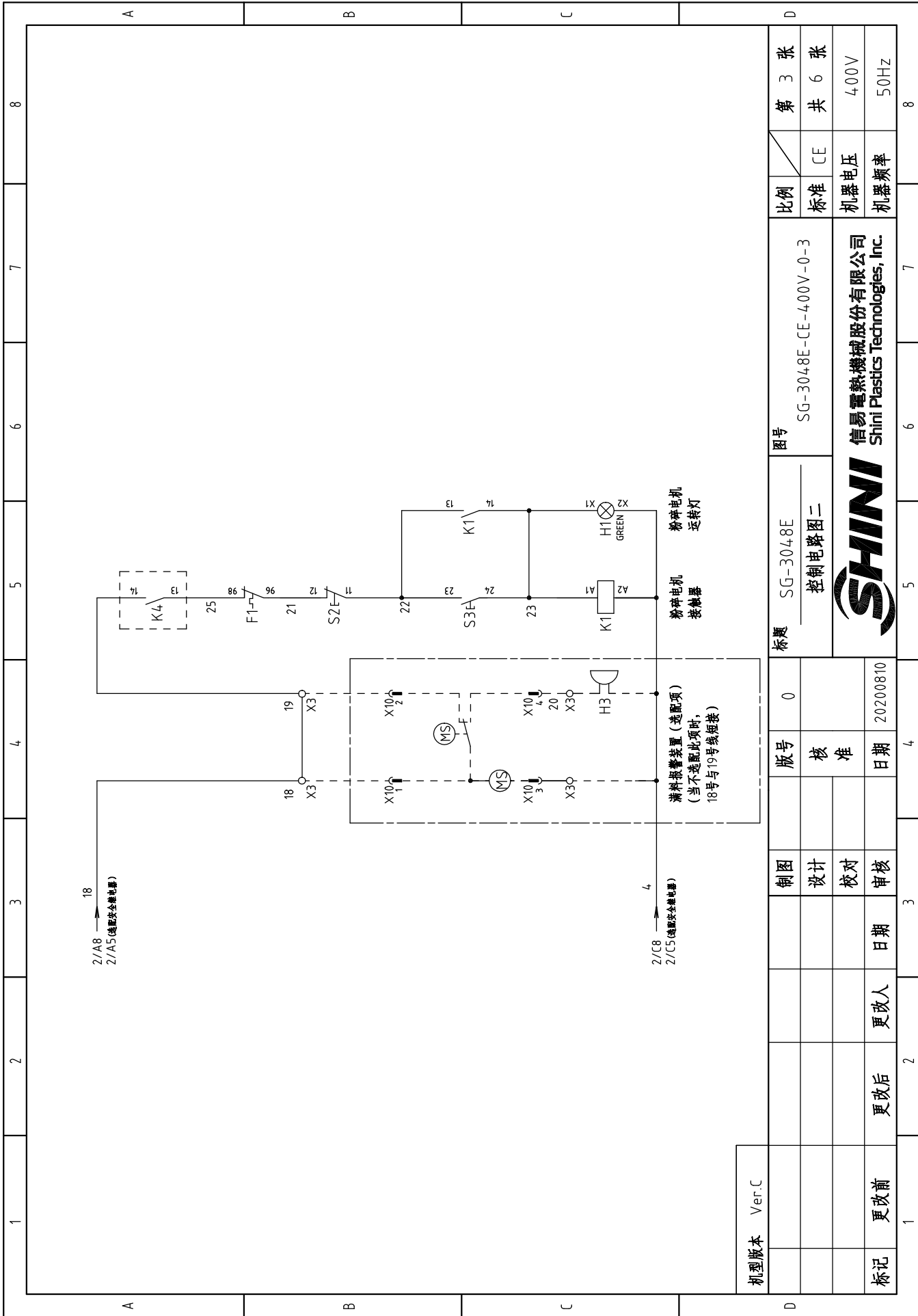

机型版本	Ver.C
制图	
设计	
校对	
审核	
更改前	更改人
更改后	日期
标记	日期

标题	SG-3048E	版号	0
控制电路图二		核准	
图号		日期	20200810

比例	第 3 张
标准	共 6 张
机器电压	400V
机器频率	50Hz

SHINI
信易电热机械股份有限公司
Shini Plastics Technologies, Inc.

图号 SG-3048E-CE-400V-0-3

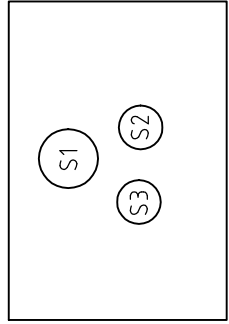
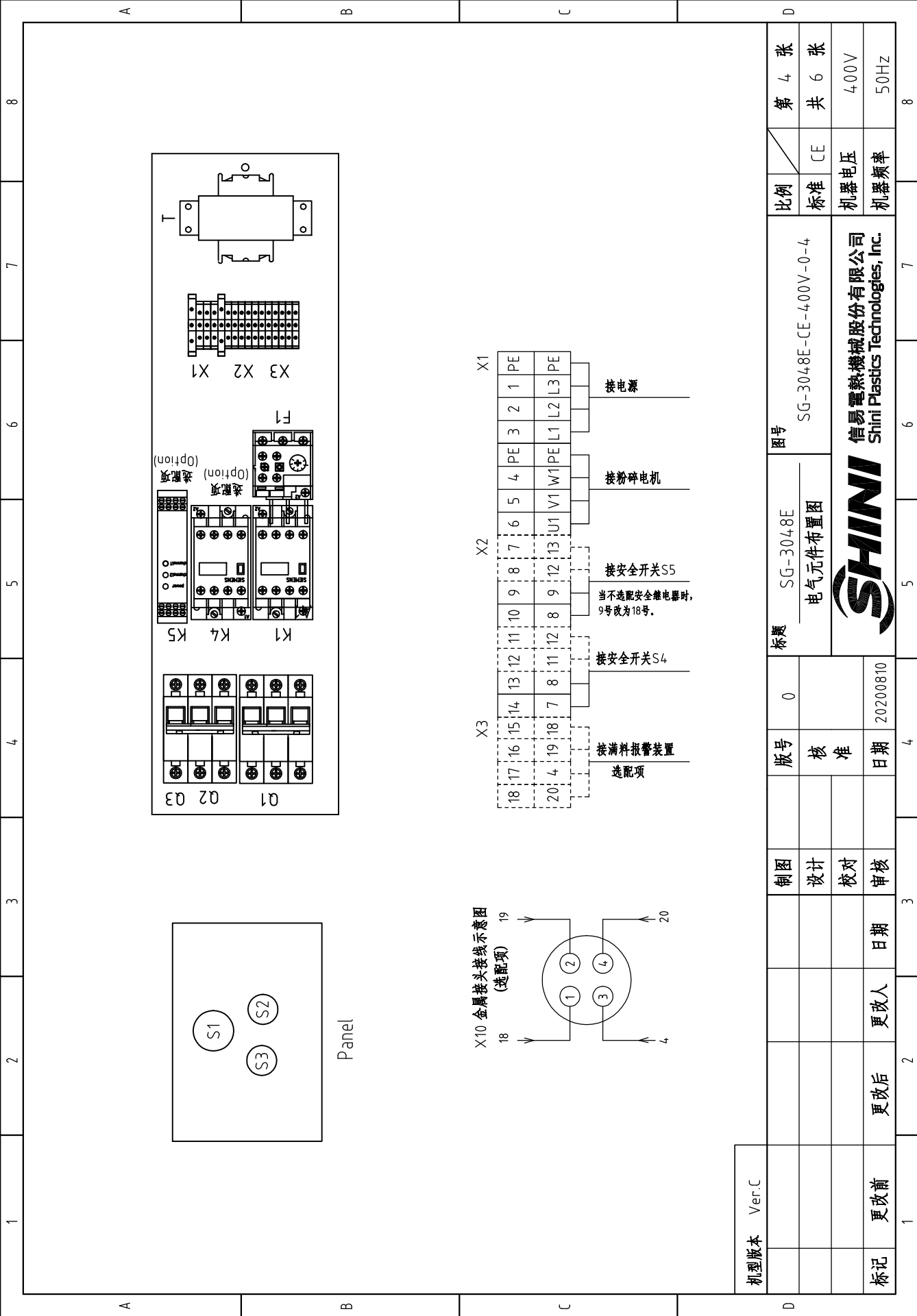

Panel

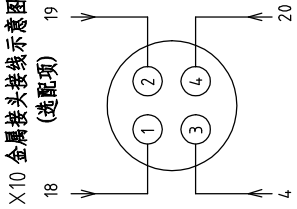

X10 金属接头接线示意图 (选配项)

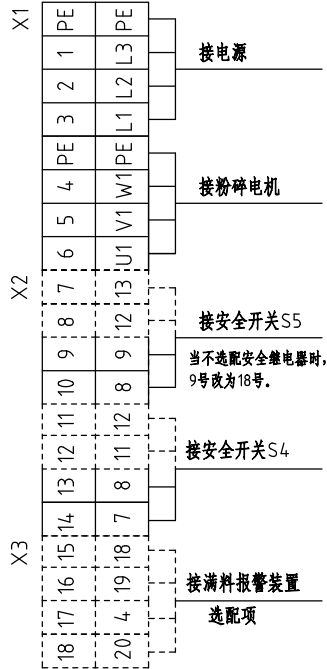

X1 X2 X3

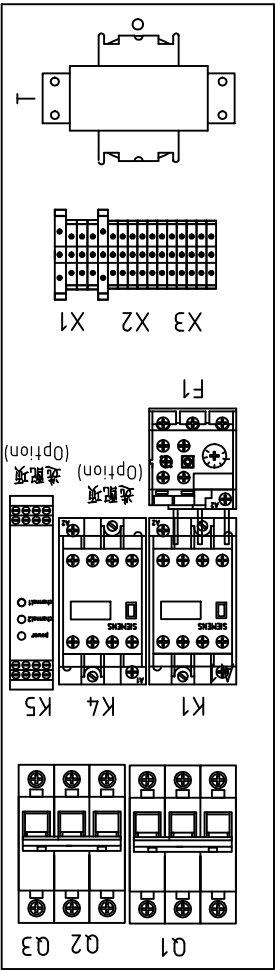

机型版本	Ver.C	制图	版号	标题	图号	比例	第 4 张
		设计	0	SG-3048E	SG-3048E-CE-400V-0-4	标准	共 6 张
		校对	核准	电气元件布置图		机器电压	400V
标记	更改前	更改后	日期	SHINI 信易电热机械股份有限公司 Shini Plastics Technologies, Inc.		机器频率	50Hz
		更改人	20200810				
1	2	3	4	5	6	7	8

1		2		3		4		5		6		7		8	
序号/NO.	符号/Symbol	名称/Name	制造商/Manufacturer	型号/Type	规格/Specification	数量/Number	物料编号/Material number	备注/Remark							
1	Q1	断路器/Circuit breaker	TECO	BM-63C/3P	50A	1	YE40305003000								
2	Q2	断路器/Circuit breaker	TECO	BM-63C	3A	1	YE40200203000								
3	Q3	断路器/Circuit breaker	TECO	BM-63C	6A	1	YE40100600100								
4	K1	接触器/Contactor	SIEMENS	3RT6028-1AC20	24VAC	1	YE00602802600								
5	K4	接触器/Contactor	SIEMENS	3RT6028-1AC20	24VAC	1	YE00602802600	(3)							
6	K5	安全继电器/Safety relay	PILZ	PN0Zx2.8P	24V AC/DC	1	YE04023000000	(3)							
7	F1	热过载继电器/Overload relay	SIEMENS	3RU6126-4DB0	20-25A	1	YE01260200000								
8	T	变压器/Transformer	BAIYUN	IN=400V OUT=24V	120VA	1	YE70402400700	删除							
9	T	互感器/Transformer	-----	IN=400V/4.15V OUT=24V	80VA	1	YE70040006500	新增							
10	X1	端子排/Terminal	HONEYWELL	4.0mm ²	-----	6	YE60000403200								
11			HONEYWELL	4.0mm ² PE	-----	2	YE60000403500								
12	X2	端子排/Terminal	HONEYWELL	2.5mm ²	-----	4	YE60002503200								
13			HONEYWELL	2.5mm ²	-----	4	YE60002503200	(3)							
14	X3	端子排/Terminal	HONEYWELL	2.5mm ²	-----	4	YE60002503200	(2)							
15	S1	急停按钮/Emergency stop button	SCHNEIDER	XB2BS542C	400VAC	1	YE11254420000	(1)							
16		触点块/Contact block	SCHNEIDER	ZB2BE102C	1NC	1	YE00210203100	(1)(3)							
17	S2	停止按钮/Stop button	SCHNEIDER	XB2BA22C	400VAC	1	YE11222000000	(1)							
18	S3,H1	启动按钮(带灯)/Start button	SCHNEIDER	XB2BW33M1C	24VAC	1	YE11233100000	(1)							
19		触点块/Contact block	SCHNEIDER	ZB2BE101C	1NO	1	YE00210103100	(1)(3)							
20	S4,S5	安全开关/Safety switch	SCHMERSRC	AZ15-02ZVRK-14.76	AZ-15	2	YE1614.7600100	(1)							
21	S4,S5	安全开关/Safety switch	SCHMERSRC	AZ16-02ZVRK-14.76	AZ-16	2	YE1614.7600000	(1)(3)							
22		操作附件AZ17-86	-----	-----	AZ-17	2	YE16176000000	(1)							
23	H3	蜂鸣器/Buzzer	TEND	EA-2	24VAC	1	YE84240200000	(1)(2)							
24	MS	料位开关/Feed position motor	SIPAI	SR-80	24VAC	1	YE15802400100	(1)(2)							
25	X10	金属接头/Metal tie in	APEX	PLT-254-PM	4P	1	YE68025400000	(1)(2)							
机型版本: Ver.C															
注: (1)表示非电控箱内材料; (2)表示满料报警装置选配配件; (3)表示安全继电器选配配件。															
标题		SG-3048E		图号		SG-3048E-CE-400V-0-5		比例		标准		CE		第 5 张	
电气元件明细表一		0		版号		核 准		日期		20200810		SHINI		共 6 张	
更正前		更正后		更改人		更改日期		日期		日期		SHINI		4.00V	
更正前		更正后		更改人		更改日期		日期		日期		SHINI		50Hz	



信易电热机械股份有限公司
Shini Plastics Technologies, Inc.

1		2		3		4		5		6		7		8	
序号/NO.	符号/Symbol	名称/Name	制造商/Manufacturer	型号/Type	规格/Specification	数量/Number	物料编号/Material number	备注/Remark							
26			APEX	PLT-254-RF	4P	1	YE68025400100	(1)(2)							
27	M1	粉碎电机/Granulating motor	-----	11kW	400V 50Hz	1	-----	(1)							
A															
B															
C															
D															
机型版本: Ver.C															
注: (1)表示非电控箱内材料; (2)表示满料报警装置选配配件; (3)表示安全继电器选配配件.															
				标题 SG-3048E		图号 SG-3048E-CE-400V-0-6		比例		第 6 张					
				电气元件明细表二				标准 CE		共 6 张					
				制图		版号		日期		400V					
				设计		核准		日期		50Hz					
				校对		日期		日期							
				审核		日期		日期							
标记				更改前		更改后		更改人							
 信易电热机械股份有限公司 Shini Plastics Technologies, Inc.															
1 2 3 4 5 6 7 8															

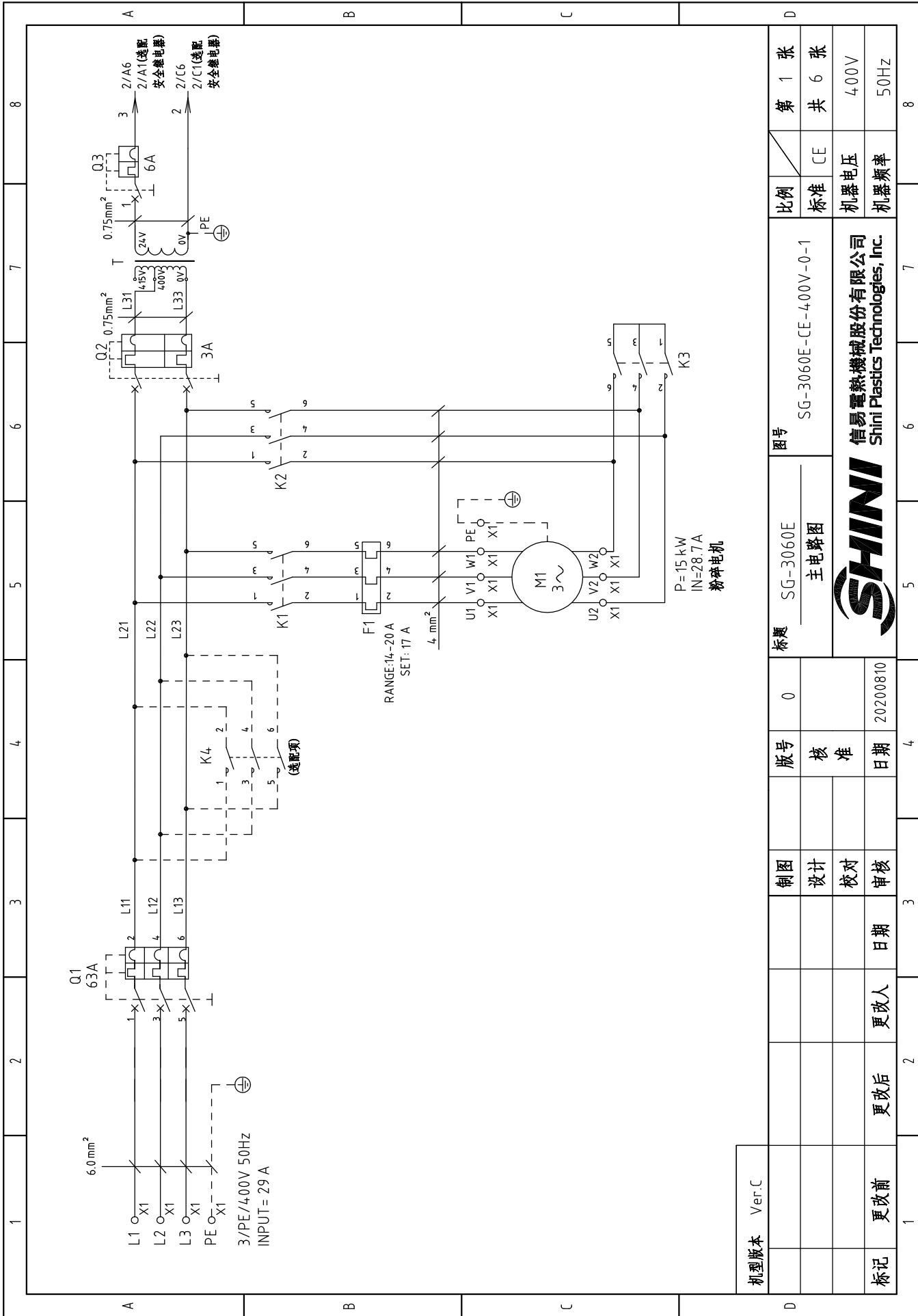

机型版本	Ver.C
标记	更改前
	更改后
	更改人
	日期
制图	
设计	
校对	
审核	
版号	0
核	
准	
日期	20200810

标题	SG-3060E	图号	SG-3060E-CE-400V-0-1
主电路图			
 信易电热机械股份有限公司 Shini Plastics Technologies, Inc.			

比例	标准	第 1 张
机器电压	CE	共 6 张
机器频率		400V
		50Hz

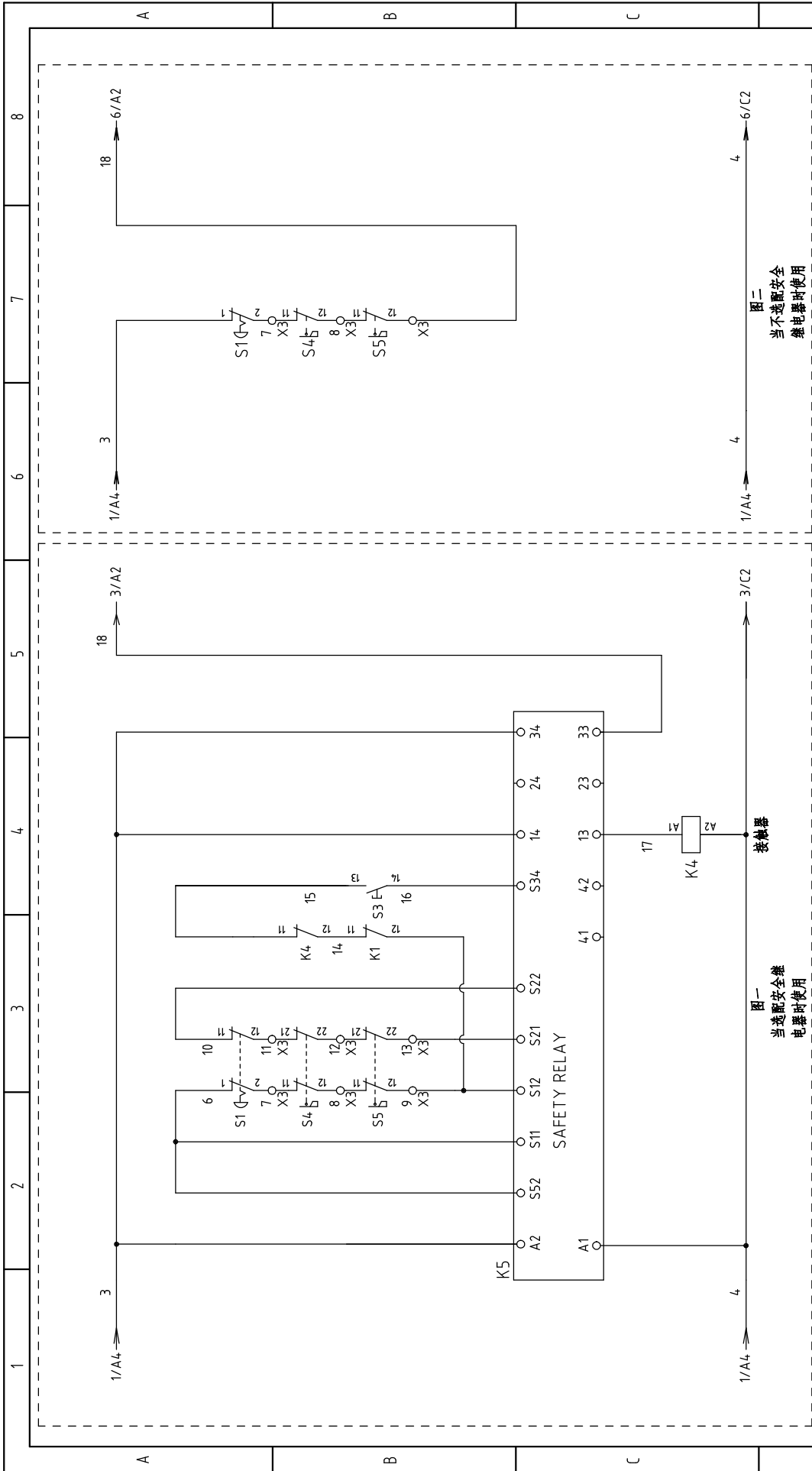

图一
当选配安全继电器时使用

图二
当不选配安全继电器时使用

机型版本	Ver.C	图号	SG-3060E-CE-400V-0-2	比例	第 2 张
		标题	控制电路图一	标准	共 6 张
制图		版号	0	机器电压	400V
设计		核准		机器频率	50Hz
校对		日期	20200810		
更改后	更改人	日期			
更改前					
标记					



信易电热机械股份有限公司
Shini Plastics Technologies, Inc.

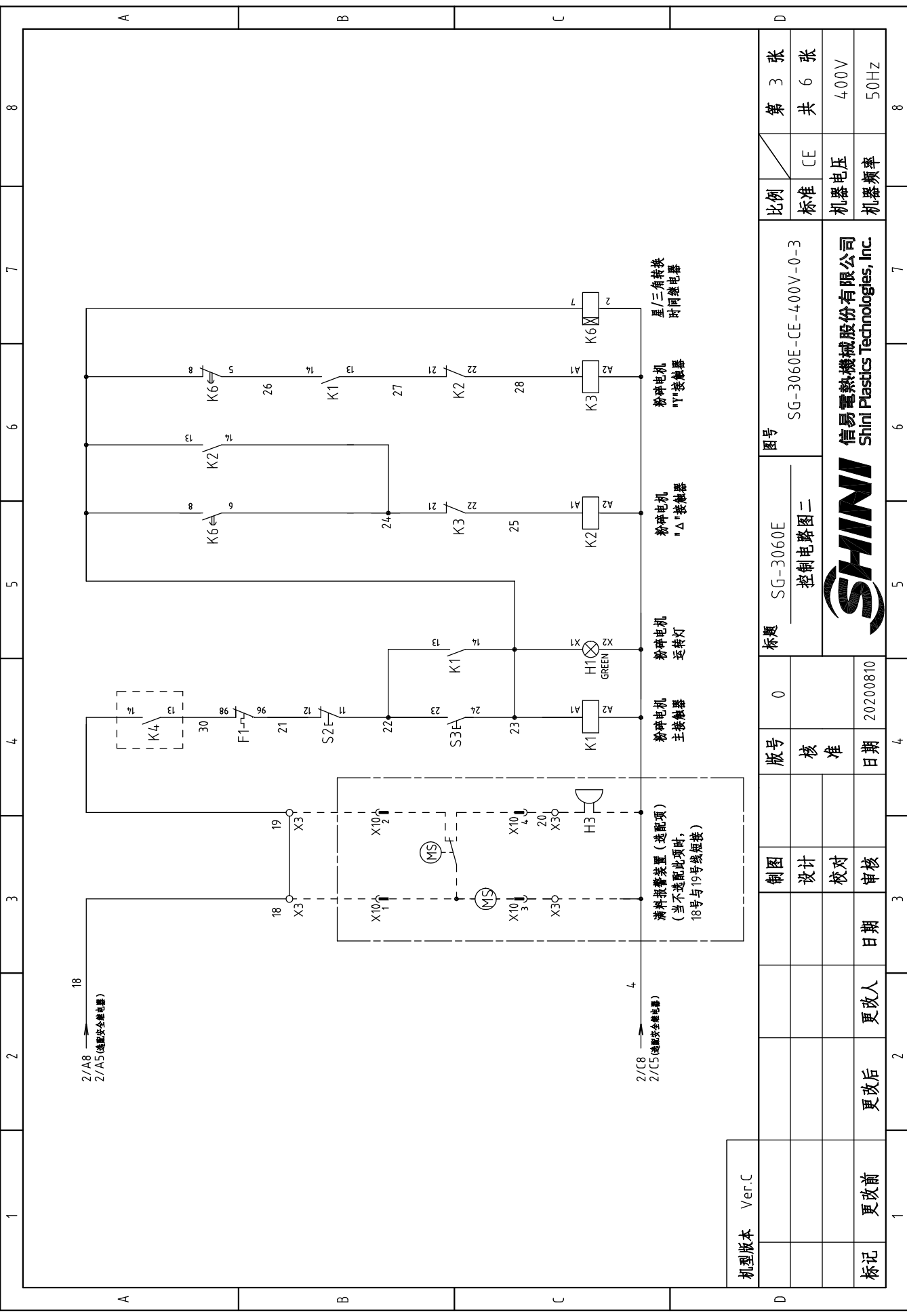

机型版本	Ver.C
标记	更改前
	更改后
	更改人
	日期
	审核
	校对
	设计
制图	
版号	0
核准	
日期	20200810

标题	SG-3060E 控制电路图二
图号	SG-3060E-CE-400V-0-3
比例	标准
比例	CE
标准	机器电压
机器电压	400V
机器频率	50Hz



信易电热机械股份有限公司
Shini Plastics Technologies, Inc.

1 2 3 4 5 6 7 8

A B C D

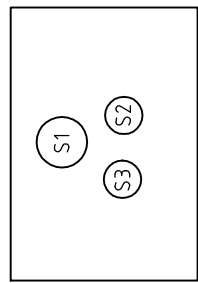

Panel

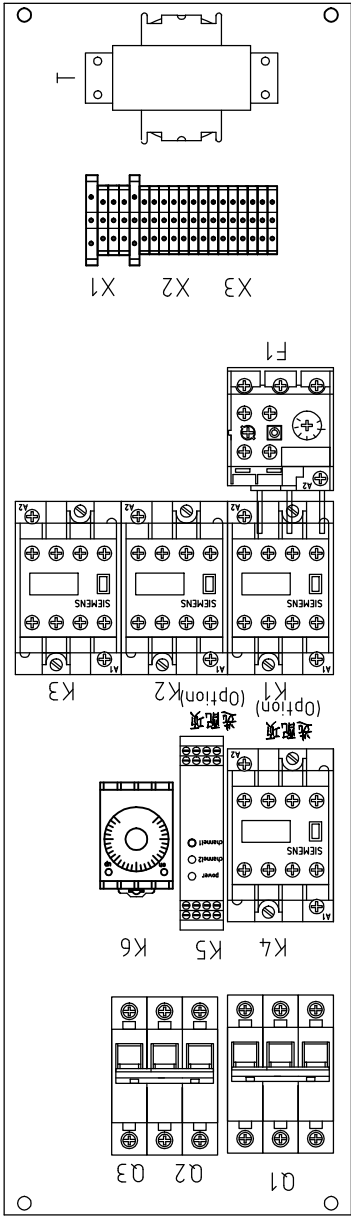

X10 金属接头接线示意图
(选配项)

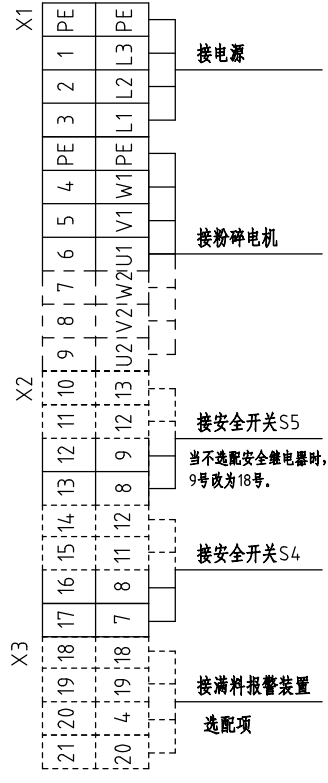
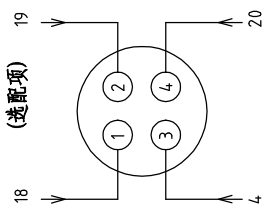

机型版本 Ver.C



制图	版号	标题	图号	比例	第 4 张
设计	核 准	SG-3060E	SG-3060E-CE-400V-0-4	标准	共 6 张
校对	日期	电气元件布置图		机器电压	400V
审核	日期	SHINI	信易电热机械股份有限公司 Shini Plastics Technologies, Inc.	机器频率	50Hz
更改前	更改人	0			
更改后	更改日期	20200810			
标记	日期	4	5	6	7
	日期	3	4	5	6
	日期	2	3	4	5
	日期	1	2	3	4

1 2 3 4 5 6 7 8

1		2		3		4		5		6		7		8	
序号/NO.	符号/Symbol	名称/Name	制造商/Manufacturer	型号/Type	规格/Specification	数量/Number	物料编号/Material number	备注/Remark							
1	Q1	断路器/Circuit breaker	TECO	BM-63C/3P	63A	1	YE40306303000								
2	Q2	断路器/Circuit breaker	TECO	BM-63C	3A	1	YE40200203000								
3	Q3	断路器/Circuit breaker	TECO	BM-63C	6A	1	YE40100600100								
4	K1 K2	接触器/Contactor	SIEMENS	3RT6026-1AC20	24VAC	2	YE00602602600								
5		辅助触点/Subsidiary Contactor	SIEMENS	3RH6911-1AA10	1NO	1	YE00691100000	新增							
6	K3	接触器/Contactor	SIEMENS	3RT6025-1AC20	24VAC	1	YE00602502600								
7	K4	接触器/Contactor	SIEMENS	3RT5036-1AC20	24VAC	1	YE00503602600	(3)							
8		辅助触点/Auxiliary Contactor	SIEMENS	3RH5921-1EA01	1NC+1NO	1	YE00592103100	(3)							
9		辅助触点/Subsidiary Contactor	SIEMENS	3RH5921-1CA10	1NO	1	YE00592110000	(3)新增							
10	K5	安全继电器/Safety realy	PILZ	PN0Z×2.8P	24V AC/DC	1	YE04023000000	(3)							
11	K6	时间继电器/Timer	YUYUN	TH3A-NAB	24VAC	1	YE86602400300								
12	F1	热过载继电器/Overload relay	SIEMENS	3RU6126-4BB0	14-20A	1	YE01260140000								
13	T	变压器/Transformer	BAIYUN	IN=400V OUT=24V	120VA	1	YE76402300800	删除							
14	T	互感变压器/Transformer	BAIYUN	IN=400V/415V OUT=24V	80VA	1	YE70023005200	新增							
15	T	互感变压器/Transformer	BAIYUN	IN=400V/415V OUT=24V	180VA	1	YE70040006700	(3) 新增							
16	X1	端子排/Terminal	HONEYWELL	6.0mm ²	-----	3	YE60000603200								
17			HONEYWELL	6.0mm ² PE	-----	1	YE60000603500								
18			HONEYWELL	4.0mm ²	-----	6	YE60000403200								
19			HONEYWELL	4.0mm ² PE	-----	1	YE60000403500								
20	X2	端子排/Terminal	HONEYWELL	2.5mm ²	-----	4	YE60002503200	(3)							
21			HONEYWELL	2.5mm ²	-----	4	YE60002503200	(2)							
22	X3	端子排/Terminal	HONEYWELL	2.5mm ²	-----	4	YE60002503200	(1)							
23	S1	急停按钮/Emergency stop button	SCHNEIDER	XB2BS542C	400VAC	1	YE11254200000	(1)							
24		触点块/Contact block	SCHNEIDER	ZB2BE102C	1NC	1	YE00210203100	(1)(3)							
25	S2	停止按钮/Stop button	SCHNEIDER	XB2BA22C	400VAC	1	YE11222000000	(1)							
机版本: Ver.C															
注: (1)表示非电控箱内材料; (2)表示满料报警装置选配配件; (3)表示安全继电器选配配件.															
		制图		版号		0		标题		图号		比例		第 5 张	
		设计		核				SG-3060E		SG-3060E-CE-400V-0-5		标准		共 6 张	
		校对		准				电气元件明细表一				机器电压		400V	
更改前		更改后		更改人		日期		审核		日期		机器频率		50Hz	
1		2		3		4		5		6		7		8	



信易电热机械股份有限公司
Shini Plastics Technologies, Inc.

1		2		3		4		5		6		7		8																																					
序号/NO.	符号/Symbol	名称/Name	制造商/Manufacturer	型号/Type	规格/Specification	数量/Number	物料编号/Material number	备注/Remark																																											
26	S3,H1	启动按钮(带灯)/Start button	SCHNEIDER	XB2BW33M1C	24VAC	1	YE11233100000	(1)																																											
27		触点块/Contact block	SCHNEIDER	ZB2BE101C	1NO	1	YE00210103100	(1)(3)																																											
28	S4,S5	安全开关/Safety switch	SCHMERSRC	AZ15-02ZVRK-1476	AZ-15	2	YE16147600100	(1)																																											
29	S4,S5	安全开关/Safety switch	SCHMERSRC	AZ16-02ZVRK-1476	AZ-16	2	YE16147600000	(1)(3)																																											
30		操作附件AZ17-B6	-----	-----	AZ-17	2	YE16176000000	(1)																																											
31	H3	蜂鸣器/Buzzer	TEND	EA-2	24VAC	1	YE84240200000	(1)(2)																																											
32	MS	料位开关/Feed position motor	SIPAI	SR-80	24VAC	1	YE15802400100	(1)(2)																																											
33	X10	金属接头/Metal tie in	APEX	PLT-254-PM	4P	1	YE68025400000	(1)(2)																																											
34			APEX	PLT-254-RF	4P	1	YE68025400100	(1)(2)																																											
35	M1	粉碎电机/Granulating motor	-----	15kW	400V 50Hz	1	-----	(1)																																											
B																																																			
C																																																			
D																																																			
机型版本: Ver.C																																																			
注: (1)表示非电控箱内材料; (2)表示满料报警装置选配配件; (3)表示安全继电器选配配件。																																																			
<table border="1" style="width: 100%; border-collapse: collapse;"> <tr> <td colspan="2">标题</td> <td colspan="2">图号</td> <td colspan="2">比例</td> <td colspan="2">第 6 张</td> </tr> <tr> <td colspan="2">SG-3060E</td> <td colspan="2">SG-3060E-CE-400V-0-6</td> <td colspan="2">标准</td> <td colspan="2">共 6 张</td> </tr> <tr> <td colspan="4">电气元件明细表二</td> <td colspan="2">标准</td> <td colspan="2">CE</td> </tr> <tr> <td colspan="4" rowspan="2" style="text-align: center;">  信易电热机械股份有限公司 Shini Plastics Technologies, Inc. </td> <td colspan="2">机器电压</td> <td colspan="2">400V</td> </tr> <tr> <td colspan="2">机器频率</td> <td colspan="2">50Hz</td> </tr> </table>																标题		图号		比例		第 6 张		SG-3060E		SG-3060E-CE-400V-0-6		标准		共 6 张		电气元件明细表二				标准		CE		 信易电热机械股份有限公司 Shini Plastics Technologies, Inc.				机器电压		400V		机器频率		50Hz	
标题		图号		比例		第 6 张																																													
SG-3060E		SG-3060E-CE-400V-0-6		标准		共 6 张																																													
电气元件明细表二				标准		CE																																													
 信易电热机械股份有限公司 Shini Plastics Technologies, Inc.				机器电压		400V																																													
				机器频率		50Hz																																													
<table border="1" style="width: 100%; border-collapse: collapse;"> <tr> <td>制图</td> <td>版号</td> <td>0</td> <td>比例</td> <td>第 6 张</td> </tr> <tr> <td>设计</td> <td>核准</td> <td></td> <td>标准</td> <td>共 6 张</td> </tr> <tr> <td>校对</td> <td>日期</td> <td>20200810</td> <td>机器电压</td> <td>400V</td> </tr> <tr> <td>审核</td> <td>日期</td> <td></td> <td>机器频率</td> <td>50Hz</td> </tr> </table>																制图	版号	0	比例	第 6 张	设计	核准		标准	共 6 张	校对	日期	20200810	机器电压	400V	审核	日期		机器频率	50Hz																
制图	版号	0	比例	第 6 张																																															
设计	核准		标准	共 6 张																																															
校对	日期	20200810	机器电压	400V																																															
审核	日期		机器频率	50Hz																																															
<table border="1" style="width: 100%; border-collapse: collapse;"> <tr> <td>更改前</td> <td>更改后</td> <td>更改人</td> <td>更改日期</td> <td>日期</td> </tr> <tr> <td></td> <td></td> <td></td> <td></td> <td></td> </tr> </table>																更改前	更改后	更改人	更改日期	日期																															
更改前	更改后	更改人	更改日期	日期																																															
1																																																			