

整机版本 Ver.E

制图	版号	标题	图号	比例	第 1 张
设计	核 准	SDD-4.0U(80U)/4.0H 主电路图一	SDD-4.0U(80U)/4.0H-CE-230V-H-1	标准 CE	共 6 张
校对	日期	 信易电热机械股份有限公司 Shini Plastics Technologies, Inc.		机器电压	230V
审核	日期			机器频率	50Hz
标记	更改前	更改后	更改人	日期	1
					2
					3
					4
					5
					6
					7
					8

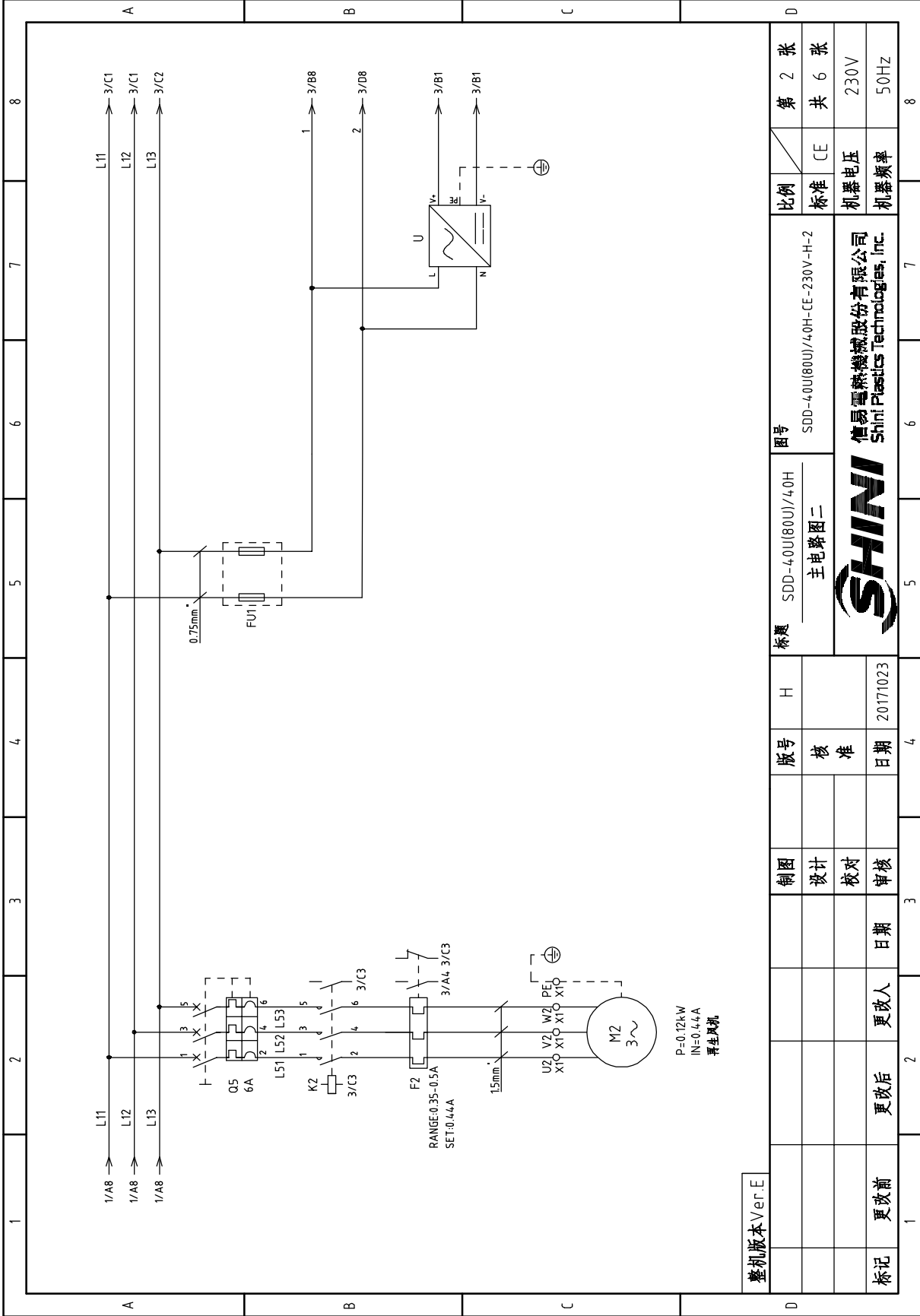

整机版本 Ver.E

制图	H	图号	SDD-40U(80U)/40H	图号	SDD-40U(80U)/40H-CE-230V-H-2	比例	第 2 张
设计		核准	主电路图二			标准	共 6 张
校对		日期				机器电压	230V
审核		日期	20171023			机器频率	50Hz
标记	更改前	更改后	更改人	日期			



信易电热机械股份有限公司  
Shini Plastics Technologies, Inc.

# 邦普K.SF878500A.03 (两机一体SDD控制器)

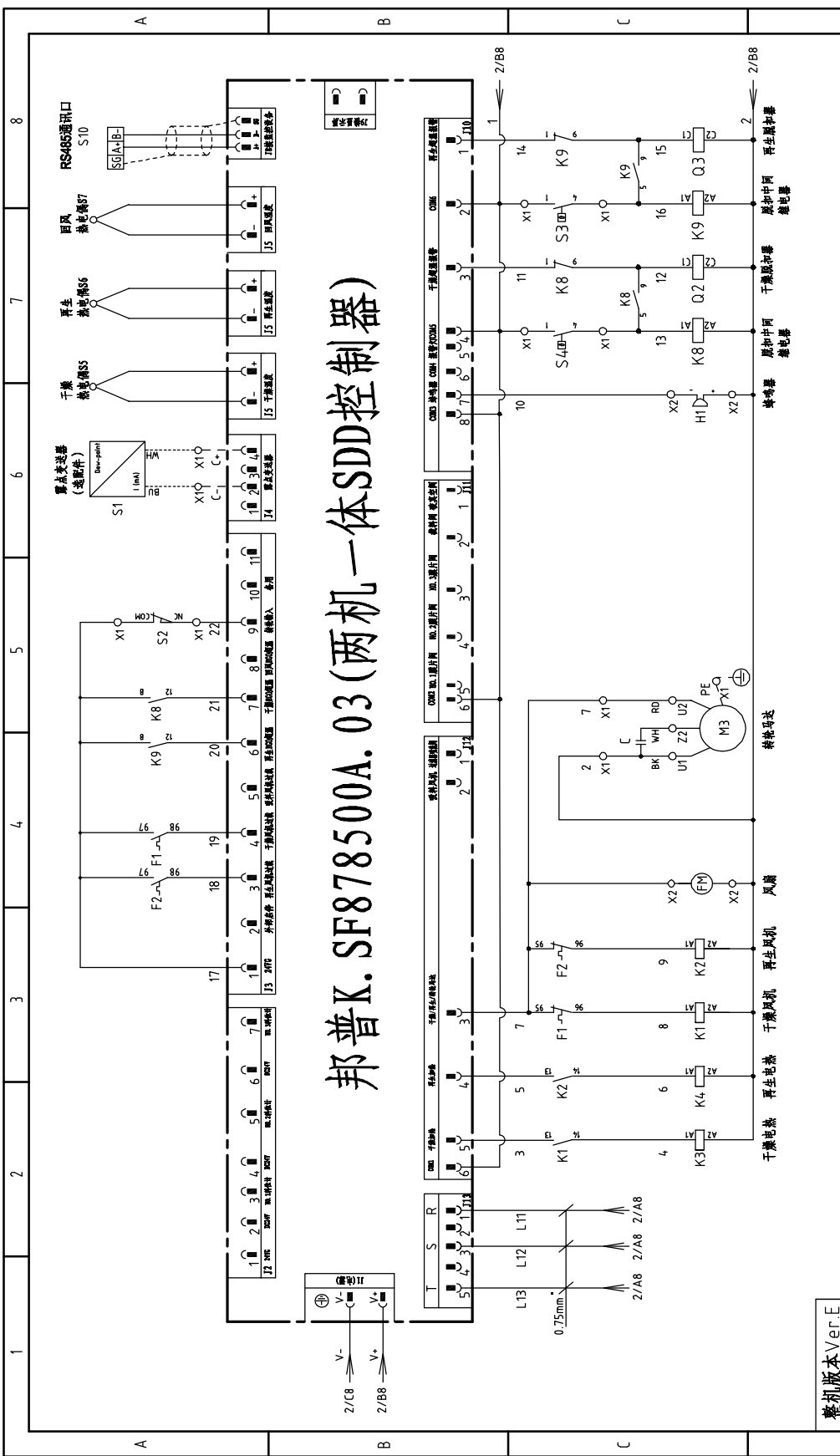

整机版本 Ver. E		标题 SDD-40U(80U)/40H		图号 SDD-40U(80U)/40H-CE-230V-H-3		比例 第 3 张	
制图		版号 H		控制电路图		标准 CE	
设计		核准		SHINI		共 6 张	
校对		日期 20171023		信易电热机械股份有限公司 Shini Plastics Technologies, Inc.		机器电压 230V	
审核		日期		SHINI		机器频率 50Hz	
标记	更改前	更改后	更改人	2	3	4	8



1	2	3	4	5	6	7	8
序号/NO. 符号/Symbol	名称/Name	制造商/Manufacturer	型号/Type	规格/Specification	数量/Number	物料编号/Material number	备注/Remark
1	Q1 主电源开关/Main switch	EATON	P1-25/EA/SVB	25A	1	YE10125250000	
2	Q2 Q3 断路器/Circuit-breaker	TECO	BM-63C/3016S	16A	2	YE40301603000	
3	原磁脱扣器/Excitation release	TECO	MX	220V 50/60Hz	2	YE40023560000	
4	Q4 Q5 断路器/Circuit-breaker	TECO	BM-63C/3006S	6A	2	YE40300603000	
5	K1 交流接触器/Contactor	SIEMENS	3RT6015-1AN21	7A 1NO 220V 50/60Hz	1	YE00601521000	
6	K2 交流接触器/Contactor	SIEMENS	3RT6015-1AN21	7A 1NO 220V 50/60Hz	1	YE00601521000	
7	K3 接触器/Contactor	SIEMENS	3RT6018-1AN21	16A 1NO 220V 50/60Hz	1	YE00601800000	
8	K4 接触器/Contactor	SIEMENS	3RT6018-1AN21	16A 1NO 220V 50/60Hz	1	YE00601800000	
9	K8 K9 中间继电器/Relay	WEIDMULLER	DRM270730LT	220V 50/60Hz	2	YE03270700000	
10	F1 热过载继电器/Overload relay	SIEMENS	3RU6116-0FB0	0.35-0.5A	1	YE01161350000	
11	F2 热过载继电器/Overload relay	SIEMENS	3RU6116-0FB0	0.35-0.5A	1	YE01161350000	
12	PCB 两相一体SDI控制器/Controller	PUMP	K-SF878500A.03	230V 50/60Hz	1	YE80878500100	
13	U 直流电源供应器/DC power	MEAN WELL	ESA-35-24	OUT=DC24V 1.5A	1	YE71352400100	
14	FU1 熔断器座/Fuse base	CHINT	RT28-32	2P/32A/500V/10x38	1	YE41032200000	
15	熔断器/Fuse	CHINT	10x38 500V	2A	2	YE46002000100	
16	H1 蜂鸣器/Buzzer	HITPOINT	PK-35A	220V AC/DC	1	YE84003500200	
17	S1 露点变送器/Dew-point transducer	CS	CS 217-OEM	POWER=24VDC OUT=4-20mA	1	YE90021700100	(1)(2)
18	S2 行程开关/Position limit switch	TEND	YBLXW-5/11G2	250V 5(4)A	1	----	(1)
19	S3 S4 温度保护器/Temperature protector	---	YI-3-TEG0	115-320 ℃; 55.13262.160	2	----	(1)
20	S5 S6 热电偶/Thermocouple	SHINI	-----	-----	2	----	(1)
21	X1 接线端子/Terminal board	HOLLEYWELL	4mm <sup>2</sup>	-	15	YE60000403200	
22	接地端子/Terminal board	HOLLEYWELL	4mm <sup>2</sup> PE	-	5	YE60000403500	
23	接线端子/Terminal board	HOLLEYWELL	2.5mm <sup>2</sup>	-	8	YE60002503200	
24	接地端子/Terminal board	HOLLEYWELL	2.5mm <sup>2</sup> PE	-	1	YE60002503400	
25	接线端子/Terminal board	HOLLEYWELL	2.5mm <sup>2</sup>	-	2	YE60002503200	(2)
<b>整机版本 Ver.E</b> 注: (1)表示非电控箱内材料; (2)表示选配露点.							
制图			标题 SDD-4,0U(80U)/4.0H		图号 SDD-4,0U(80U)/4.0H-CE-230V-H-5		比例
设计			电气元件明细表一				标准 CE
校对			SHINI		信易电热机械股份有限公司 Shini Plastics Technologies, Inc.		机器电压 230V
日期			20171023				机器频率 50Hz
更改前			更改后		更改人		第 5 张
更改日期			日期		日期		共 6 张
更改人			更改人		更改人		230V
日期			日期		日期		50Hz
更改日期			日期		日期		8

1	2	3	4	5	6	7	8
序号/NO. 符号/Symbol	名称/Name	制造商/Manufacturer	型号/Type	规格/Specification	数量/Number	物料编号/Material number	备注/Remark
26	X2 接线端子/Terminal board	HOLLEYWELL	2.5mm <sup>φ</sup>	-	4	YE60002503200	
27	接地端子/Terminal board	HOLLEYWELL	2.5mm <sup>φ</sup> PE	-	1	YE60002503400	
28	FM 排风扇/Fan	----	12x12CM	230V/50/60HZ 40W	1	----	(1)
29	M1 风机14寸/Blower 14"	SHINI	----	0.12kW 200-24.0V 50/60HZ	1	----	(1)
30	M2 风机12.5寸/Blower 12.5"	SHINI	----	0.12kW 200-24.0V 50/60HZ	1	----	(1)
31	M3 马达/Motor	SHINI	3IK15GN-C-T/3GN-10XK/3GN-120K 220V	0.015kW	1	----	(1)
32	EH1 电加热器/Pipe heater	SHINI	----	4kW 230V	1	----	(1)
33	EH2 电加热器/Pipe heater	SHINI	----	3kW 230V	1	----	(1)
34	终端固定件/PC系列(霍尼韦尔)	----	----	----	4	YE60000003900	
A							
B							
C							
D							
整机版本 Ver.E				注: (1)表示非电控箱内材料; (2)表示选配件露点.			
标题		SDD-40U(80U)/40H		图号		SDD-40U(80U)/40H-CE-230V-H-6	
电气元件明细表二		比例		标准		CE	
SHINI		信易电热机械股份有限公司		Shini Plastics Technologies, Inc.		230V	
20171023		20171023		50HZ		50HZ	
1		2		3		4	
更改前		更改后		更改人		日期	
制图		设计		校对		审核	
版号		H		核准		日期	
第 6 张		共 6 张		比例		CE	
机器电压		230V		机器频率		50HZ	

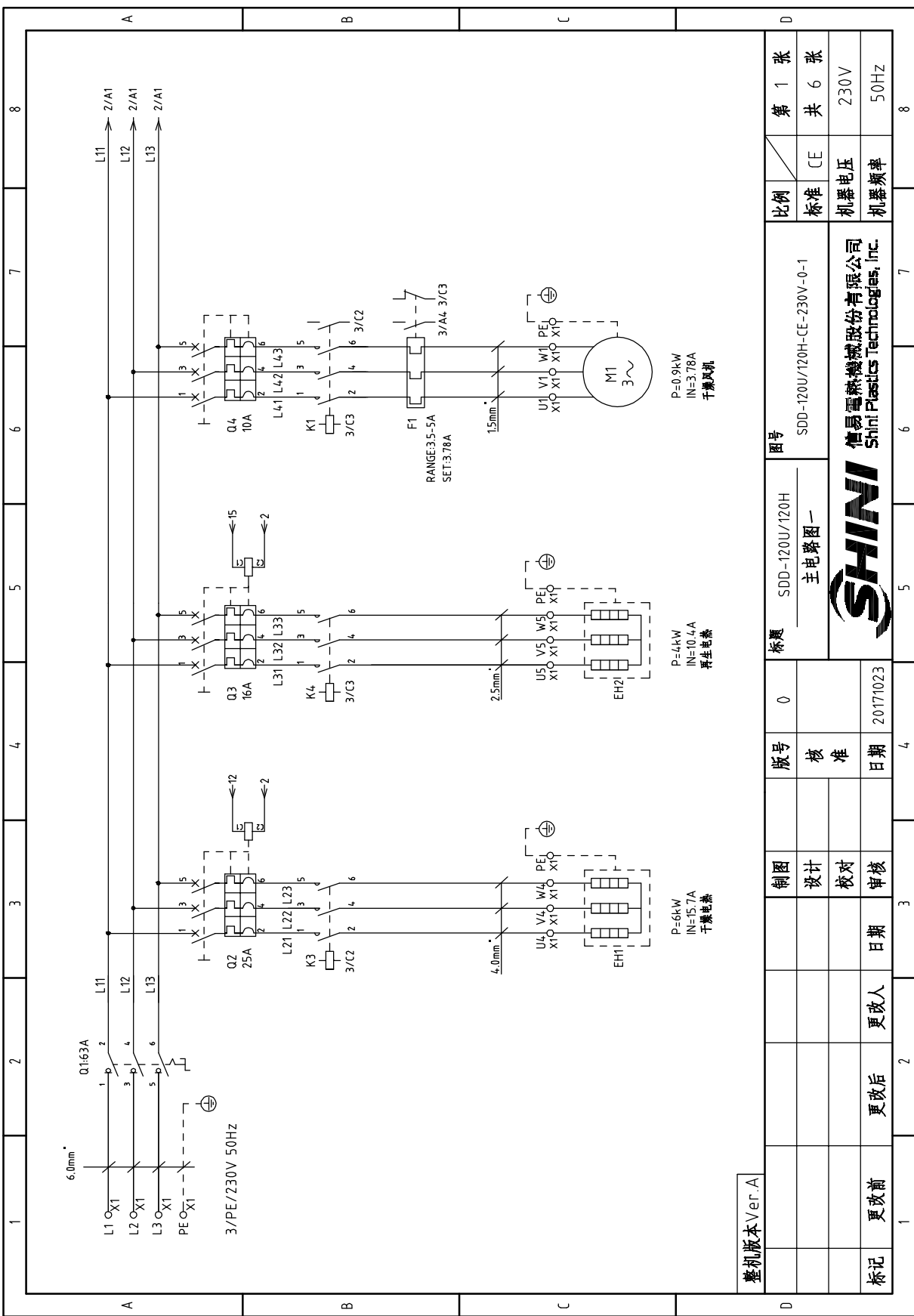

整机版本 Ver.A

图号	SDD-120U/120H	比例	第 1 张
标题	SDD-120U/120H 主电路图一	标准	共 6 张
版号	0	机器电压	230V
制图	设计	机器频率	50Hz
设计	校对		
日期	20171023		
更改前	更改后	更改人	日期
1	2		8



信易电热机械股份有限公司  
Shini Plastics Technologies, Inc.

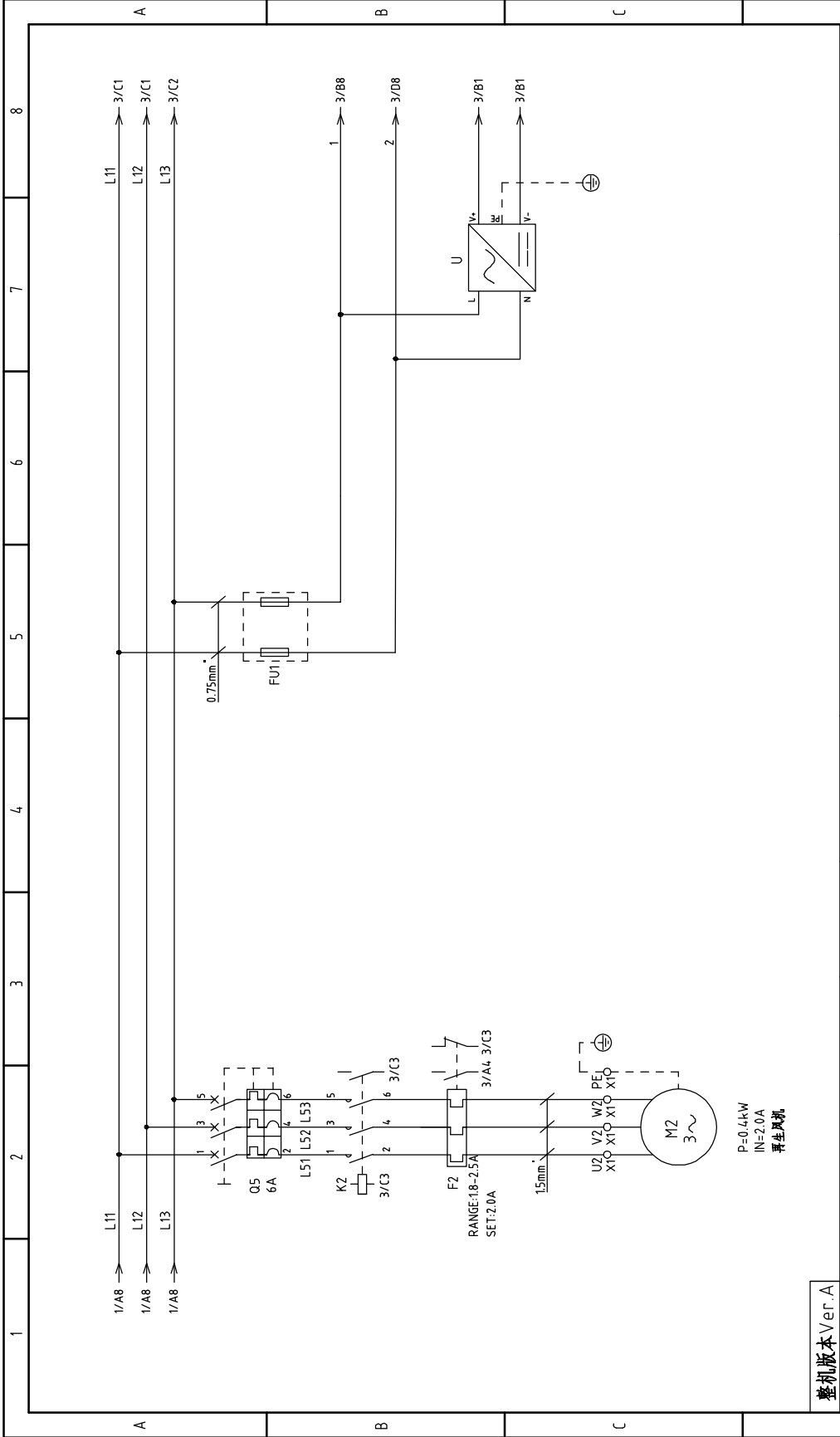

整机版本 Ver. A

制图		版号	0
设计		核准	
校对		日期	20171023
审核		更改人	
更改前		更改后	
标记		日期	

标题 SDD-120U/120H  
主电路图二

图号 SDD-120U/120H-CE-230V-0-2

**SHINI**  
信易电热机械股份有限公司  
Shini Plastics Technologies, Inc.

比例	第 2 张
标准 CE	共 6 张
机器电压	230V
机器频率	50Hz

1	2	3	4	5	6	7	8
---	---	---	---	---	---	---	---



# 邦普K.SF878500A.03 (两机一体SDD控制器)

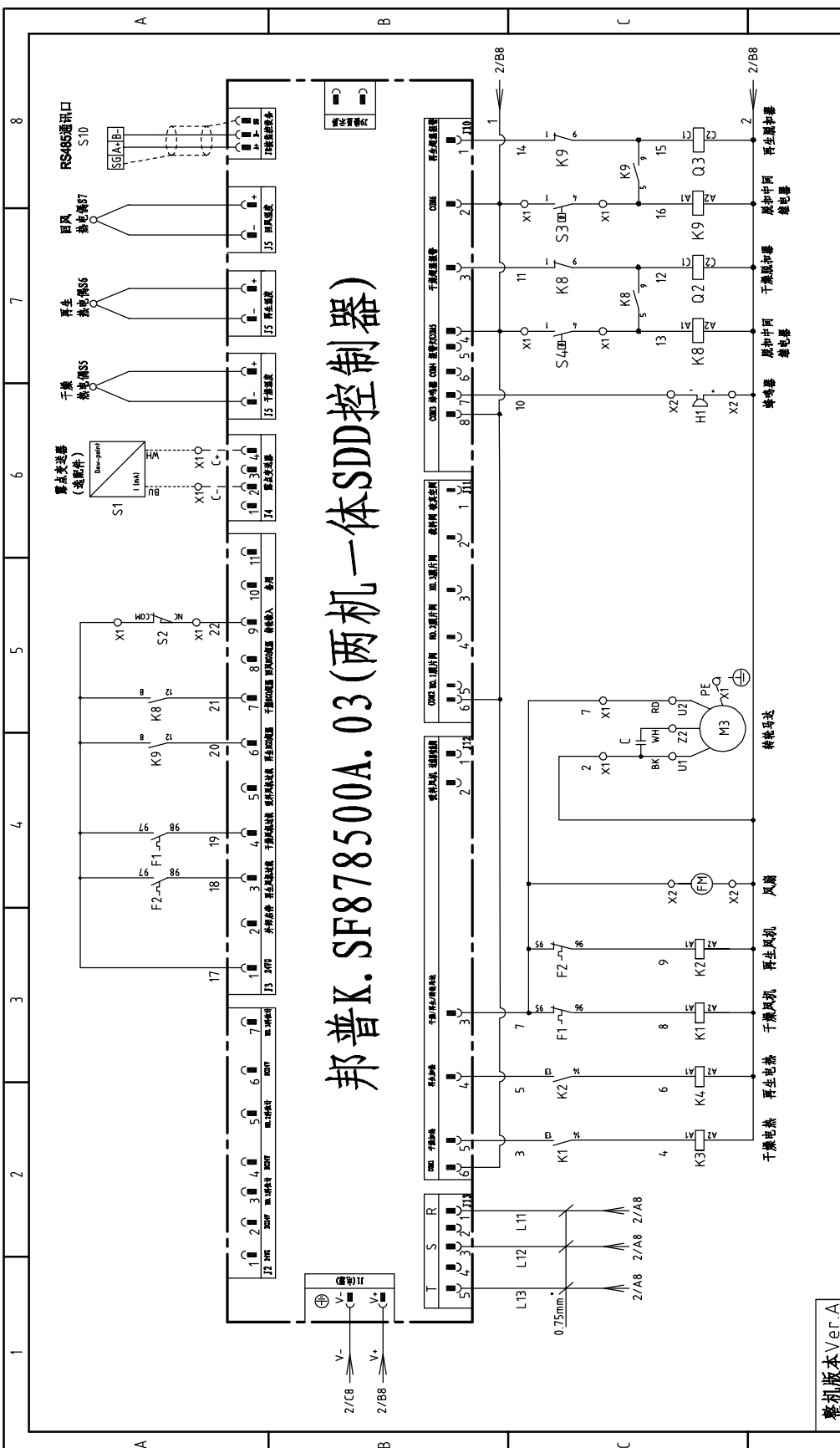

整机版本 Ver.A		标题 SDD-120U/120H		图号 SDD-120U/120H-CE-230V-0-3		比例 第 3 张	
制图		版号 0		控制电路图		共 6 张	
设计		核准				标准 CE	
校对		日期				机器电压 230V	
审核		日期				机器频率 50Hz	
标记		更改前		更改后		更改人	
		20171023					
		4		5		8	
		3		6		7	
		2		7		8	
		1		8			



信易电热机械股份有限公司  
Shini Plastics Technologies, Inc.

1 2 3 4 5 6 7 8

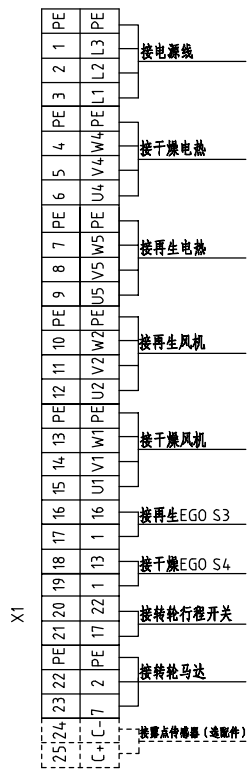
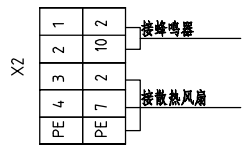
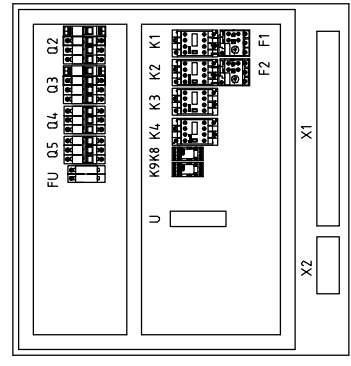
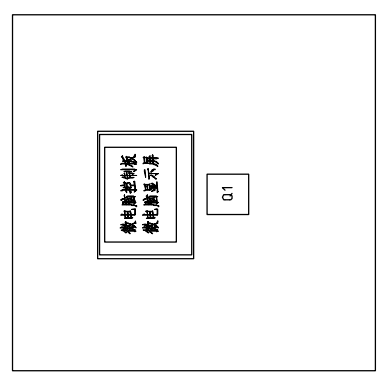

整机版本 Ver.A

标题	SDD-120U/120H 电气元件布置图	图号	SDD-120U/120H-CE-230V-0-4	比例	第 4 张
版号	0	核 准		标准	共 6 张
制 图		日 期	20171023	机器电压	230V
设 计		更 改 人		机器频率	50Hz
校 对		更 改 后			
审 核		更 改 前			



信易电热机械股份有限公司  
Shini Plastics Technologies, Inc.



1 2 3 4

5 6 7 8

1	2	3	4	5	6	7	8	
序号/NO	符号/Symbol	名称/Name	制造商/Manufacturer	型号/Type	规格/Specification	数量/Number	物料编号/Material number	备注/Remark
1	Q1	主电源开关/Main switch	EATON	P3-63/EA/SVB 63A	63A	1	YE106363000000	
2	Q2	断路器/Circuit-breaker	TECO	BM-63C/3025S 3P	25A	1	YE40302503000	
3	Q3	断路器/Circuit-breaker	TECO	BM-63C/3016S 3P	16A	1	YE40301603000	
4		励磁脱扣器/Excitation release	----	MX	230V 50/60Hz	2	YE40023560000	
5	Q4	断路器/Circuit-breaker	TECO	BM-63C/3010S 3P	10A	1	YE40301003000	
6	Q5	断路器/Circuit-breaker	TECO	BM-63C/3006S 3P	6A	1	YE40300603000	
7	K1	交流接触器/Contactor	SIEMENS	3RT6016-1AN21	9A 1NO 220V 50/60Hz	1	YE00601621000	
8	K2	交流接触器/Contactor	SIEMENS	3RT6015-1AN21	7A 1NO 220V 50/60Hz	1	YE00601521000	
9	K3	交流接触器/Contactor	SIEMENS	3RT6026-1AN20	25A 220V 50/60Hz	1	YE00602622000	
10	K4	交流接触器/Contactor	SIEMENS	3RT6018-1AN21	16A 1NO 220V 50/60Hz	1	YE00601800000	
11	K8 K9	中间继电器/Relay+Base	WEIDMULLER	DRM270730L T	220V 50/60Hz	2	YE03270700000	
12	F1	热过载继电器/Overload relay	SIEMENS	3RU6116-1FB0	3.5-5A	1	YE01160350000	
13	F2	热过载继电器/Overload relay	SIEMENS	3RU6116-1CB0	1.8-2.5A	1	YE01160180000	
14	PCB	两机一体SDP控制器/Controller	PUMP	K.SF878500A.03	230V 50/60Hz	1	YE80878500100	
15	U	直流电源供应器/DC power	MEAN WELL	ESA-35-24	OUT=DC24 V 1.5A	1	YE17352400100	
16	FU1	熔断器座/Fuse base	CHINT	RT28-32	2P	1	YE410322200000	
17		熔断器/Fuse	CHINT	10x38 500V	2A	2	YE46002000100	
18	H1	蜂鸣器/Buzzer	HITPOINT	PK-35A	220V AC/DC	1	YE84003500200	
19	S1	露点变送器/Dew-point transducer	CS	CS Z17-OEM	POWER=24 VDC OUT=4-20mA	1	YE90021700100	(1)(2)
20	S2	行程开关/Position limit switch	---	YBLXW-5/11G2	250V 5(4)A	1	----	(1)
21	S3 S4	温度保护器/Temperature protector	---	PLC-TEGO	115-320* 55.13262.160	2	----	(1)
22	S5 S6 S7	热电阻/Thermocouple	SHINI	-----	-----	3	----	(1)
23	X1	接线端子/Terminal board	HOLLEYWELL	6mm <sup>3</sup>	-	6	YE60000603200	
24		接地端子/Terminal board	HOLLEYWELL	6mm <sup>3</sup> PE	-	2	YE60000603500	
25		接地端子/Terminal board	HOLLEYWELL	4mm <sup>3</sup>	-	9	YE60000403200	
<b>整机版本 Ver.A</b>								
注: (1)表示非电控箱内材料; (2)表示选配零件。								
<b>制图</b>			<b>版号</b> 0		<b>标题</b> SDD-120U/120H 电气元件明细表一		<b>图号</b> SDD-120U/120H-CE-230V-0-5	
<b>设计</b>			<b>核准</b>		<b>比例</b> 标准 CE		<b>第 5 张</b>	
<b>校对</b>			<b>日期</b> 20171023		<b>机器电压</b> 230V		<b>共 6 张</b>	
<b>更改后</b>			<b>更改人</b>		<b>机器频率</b> 50Hz		<b>8</b>	
<b>更改前</b>			<b>日期</b>		<b>比例</b>		<b>第 5 张</b>	



信易电热机械股份有限公司  
Shini Plastics Technologies, Inc.

1	2	3	4	5	6	7	8																																													
序号/NO. 符号/Symbol	名称/Name	制造商/Manufacturer	型号/Type	规格/Specification	数量/Number	物料编号/Material number	备注/Remark																																													
26	接地端子/Terminal board	HOLLEYWELL	4mm <sup>φ</sup> PE	-	3	YE600004-03500																																														
27	接線端子/Terminal board	HOLLEYWELL	2.5mm <sup>φ</sup>	-	8	YE60002503200																																														
28	接地端子/Terminal board	HOLLEYWELL	2.5mm <sup>φ</sup> PE	-	1	YE60002503400																																														
29	接線端子/Terminal board	HOLLEYWELL	2.5mm <sup>φ</sup>	-	2	YE60002503200	(2)																																													
30	接線端子/Terminal board	HOLLEYWELL	2.5mm <sup>φ</sup>	-	4	YE60002503200																																														
31	接地端子/Terminal board	HOLLEYWELL	2.5mm <sup>φ</sup> PE	-	1	YE60002503400																																														
32	排氣扇/Fan	-----	12x12CM	230VAC/50/60HZ 40W	1	-----	(1)																																													
33	風機/Blower	SHINI	RB310	220-240V 0.9kW	1	-----	(1)																																													
34	風機/Blower	SHINI	RB205	220-240V 0.4kW	1	-----	(1)																																													
35	馬達/Motor	-----	3GN-10XX/3GN-60K/3IK15GN-C-T	220V 0.015kW	1	-----	(1)																																													
36	電熱管/Pipe heater	SHINI	-----	230V 6.0kW	1	-----	(1)																																													
37	電熱管/Pipe heater	SHINI	-----	230V 4kW	1	-----	(1)																																													
38	終端固定件B/CE系列(霍尼韦尔)	-----	-----	-----	4	YE60000003900																																														
A																																																				
B																																																				
C																																																				
D																																																				
<table border="1"> <tr> <td>整机版本 Ver.A</td> <td colspan="2">注: (1)表示非电控箱内材料; (2)表示透配露点.</td> <td colspan="2">标题 SDD-120U/120H</td> <td colspan="2">图号 SDD-120U/120H-CE-230V-0-6</td> <td>比例</td> <td>第 6 张</td> </tr> <tr> <td></td> <td>制图</td> <td>版号</td> <td>0</td> <td colspan="2">电气元件明细表二</td> <td>标准 CE</td> <td>共 6 张</td> <td></td> </tr> <tr> <td></td> <td>设计</td> <td>核准</td> <td></td> <td colspan="2"></td> <td>机器电压</td> <td>230V</td> <td></td> </tr> <tr> <td>标记</td> <td>更改前</td> <td>更改后</td> <td>更改人</td> <td>日期</td> <td>20171023</td> <td>机器频率</td> <td>50HZ</td> <td></td> </tr> <tr> <td>1</td> <td>2</td> <td>3</td> <td>4</td> <td>5</td> <td>6</td> <td>7</td> <td>8</td> <td></td> </tr> </table>								整机版本 Ver.A	注: (1)表示非电控箱内材料; (2)表示透配露点.		标题 SDD-120U/120H		图号 SDD-120U/120H-CE-230V-0-6		比例	第 6 张		制图	版号	0	电气元件明细表二		标准 CE	共 6 张			设计	核准				机器电压	230V		标记	更改前	更改后	更改人	日期	20171023	机器频率	50HZ		1	2	3	4	5	6	7	8	
整机版本 Ver.A	注: (1)表示非电控箱内材料; (2)表示透配露点.		标题 SDD-120U/120H		图号 SDD-120U/120H-CE-230V-0-6		比例	第 6 张																																												
	制图	版号	0	电气元件明细表二		标准 CE	共 6 张																																													
	设计	核准				机器电压	230V																																													
标记	更改前	更改后	更改人	日期	20171023	机器频率	50HZ																																													
1	2	3	4	5	6	7	8																																													

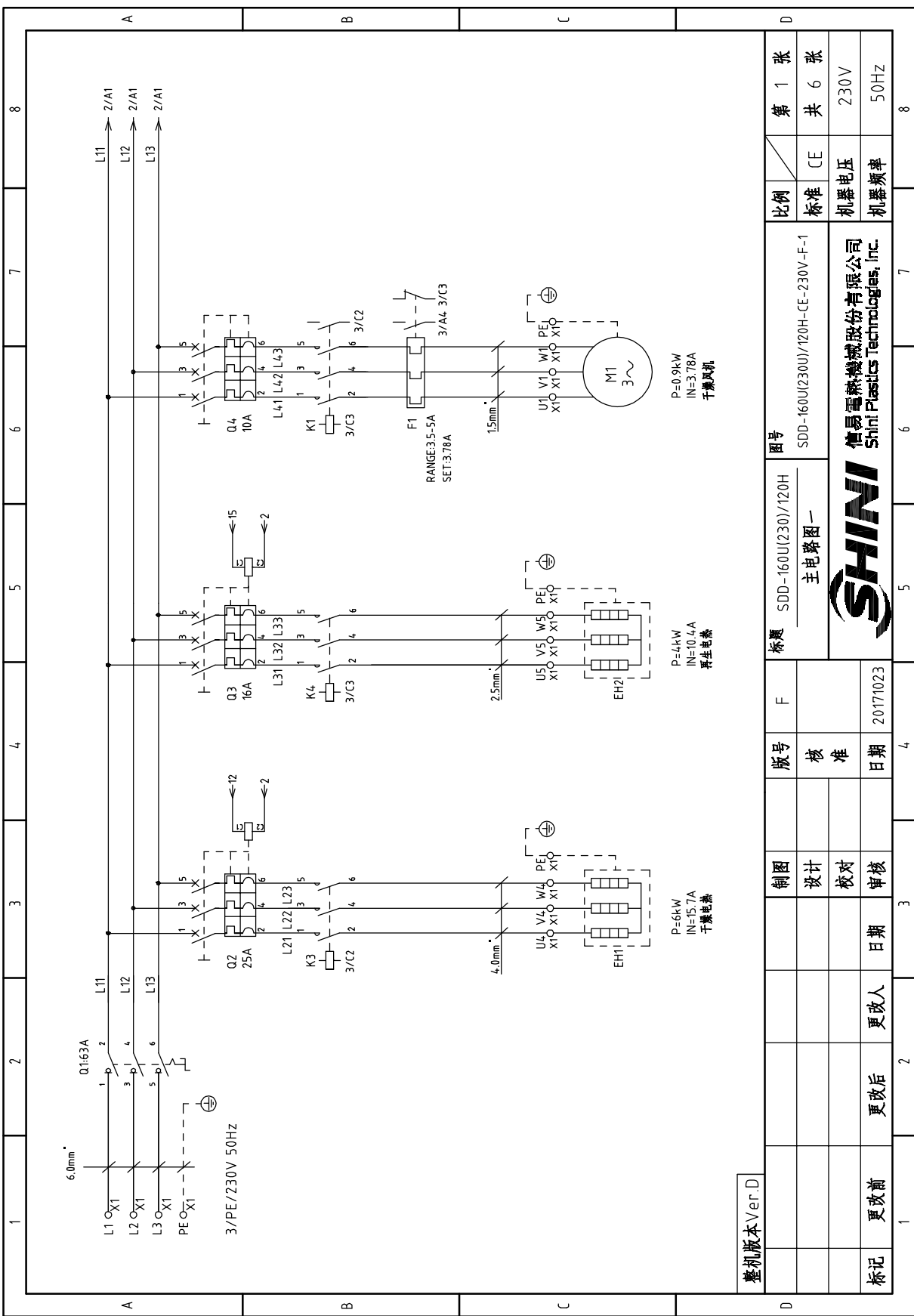

整机版本 Ver.D

图号	SDD-160U(230)/120H		比例	第 1 张
标题	SDD-160U(230)/120H 主电路图一		标准	共 6 张
制图	设计	校对	机器电压	230V
版号	核准	日期	机器频率	50Hz
F		20171023		
标记	更改前	更改后	更改人	日期



信易电热机械股份有限公司  
Shini Plastics Technologies, Inc.

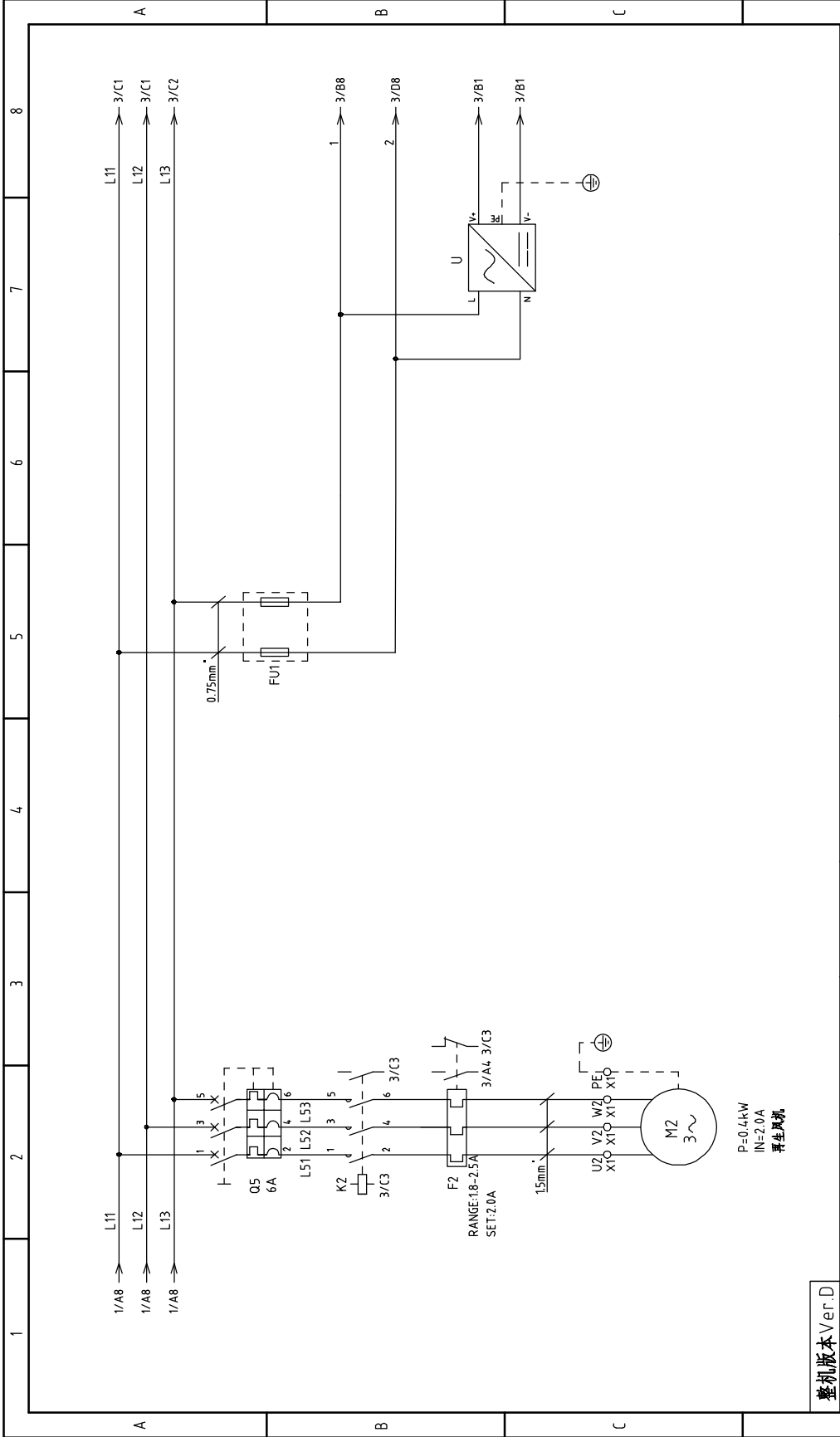

整机版本 Ver.D

制图		版号	F	标题	SDD-160UJ(230U)/120H	图号	SDD-160UJ(230U)/120H-CE-230V-F-2	比例	第 2 张
设计		核准		主电路图二				标准	共 6 张
校对		日期	20171023					机器电压	230V
审核		日期						机器频率	50Hz



信易电热机械股份有限公司  
Shini Plastics Technologies, Inc.

1	2	3	4	5	6	7	8
---	---	---	---	---	---	---	---

# 邦普K.SF878500A.03 (两机一体SDD控制器)

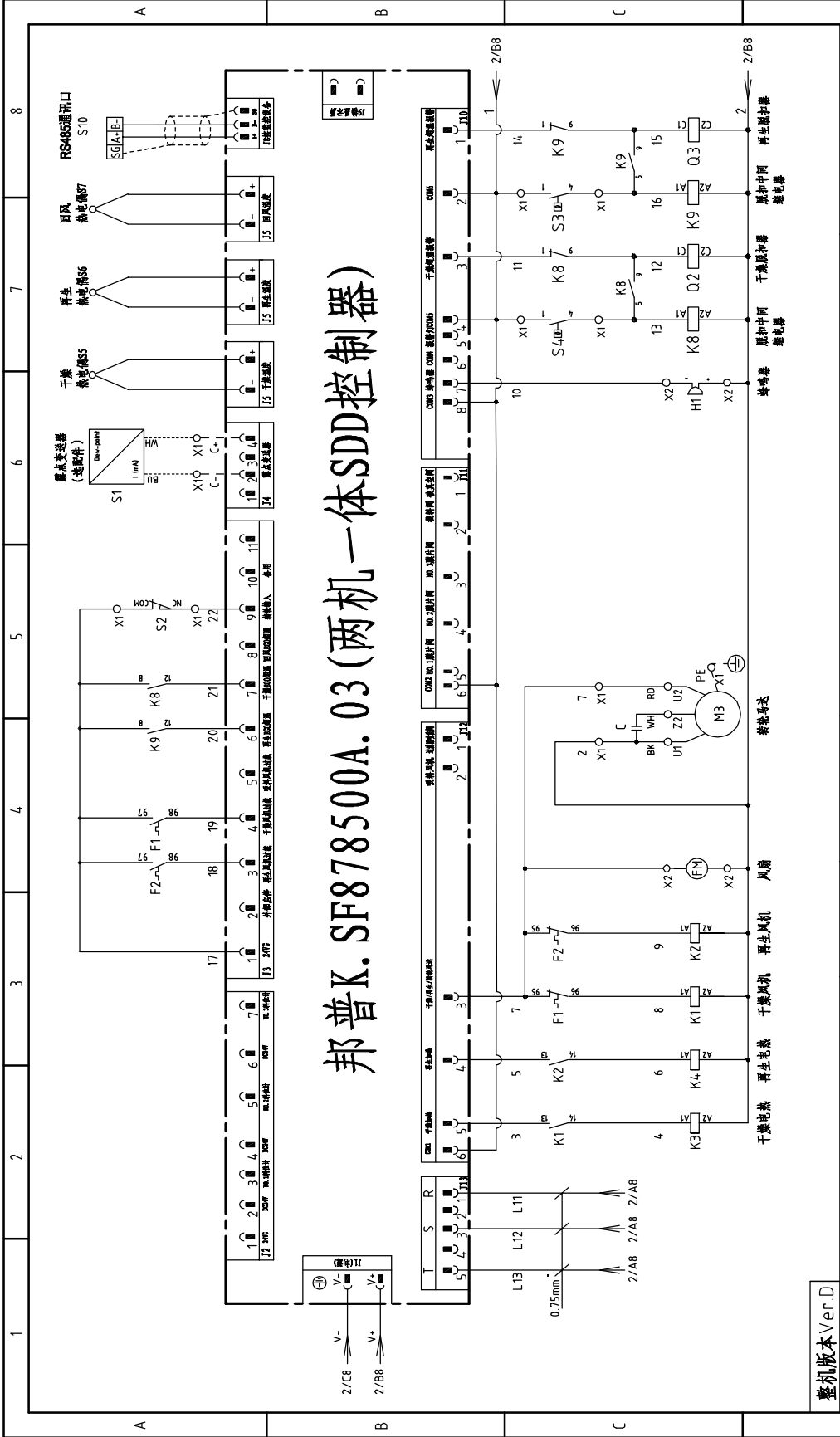

整机版本 Ver.D		标题 SDD-160U(230)/120H		图号 SDD-160U(230U)/120H-CE-230V-F-3		比例 第 3 张	
控制电路图		版号		标准 CE		共 6 张	
SHINI		日期		机器电压		230V	
20171023		日期		机器频率		50Hz	
标记 更改前		更改后		更改人		日期	
1		2		3		4	
5		6		7		8	

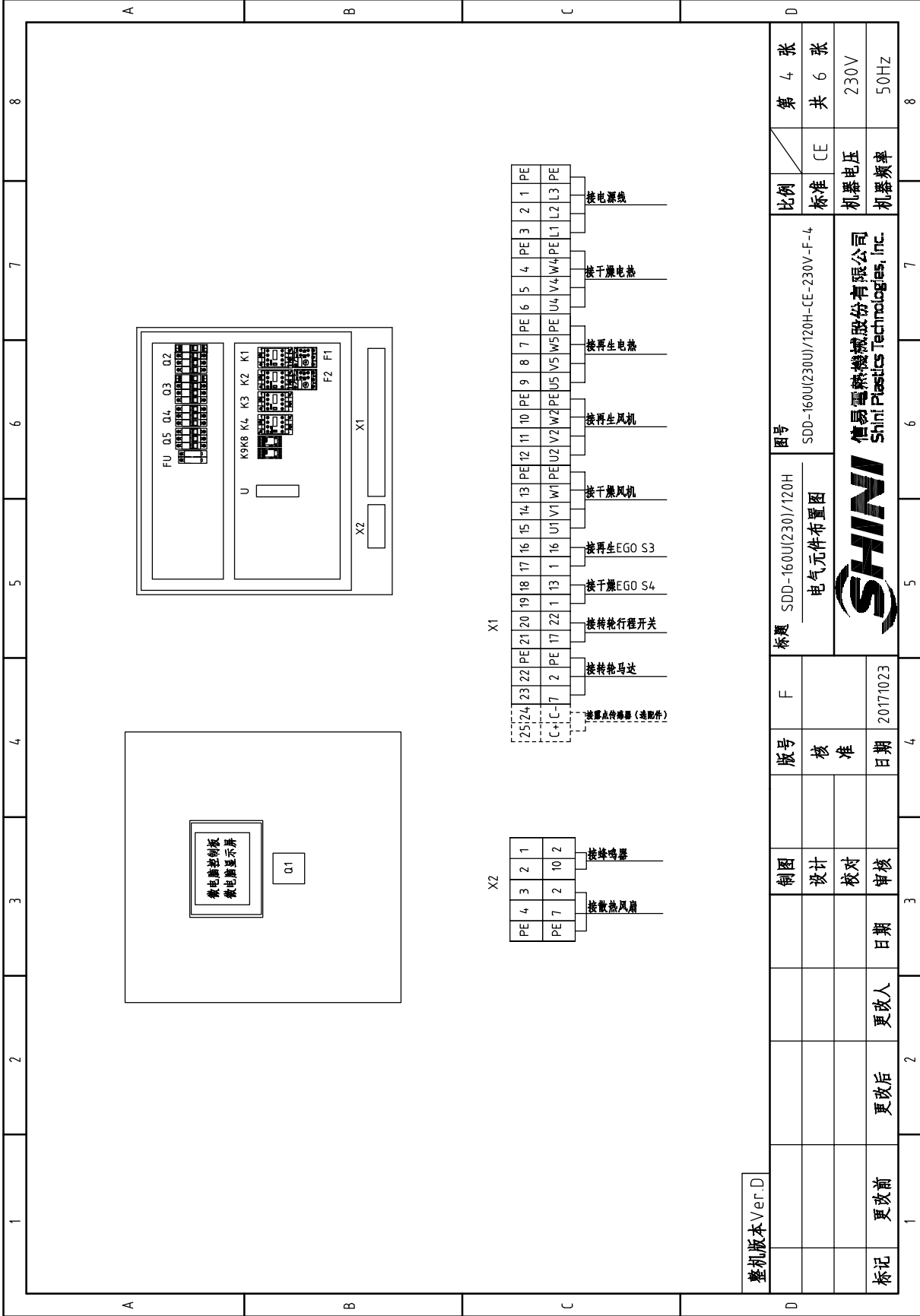

整机版本 Ver.D

比例	第 4 张	图号	SDD-160U(230U)/120H-CE-230V-F-4
标准	共 6 张	标题	SDD-160U(230U)/120H 电气元件布置图
机器电压	230V	制图	
机器频率	50Hz	设计	
		校对	
		审核	
标记	更改前	更改人	日期
	更改后	更改人	日期
		日期	20171023
		版号	F
		核准	
		日期	20171023



信易电热机械股份有限公司  
Shini Plastics Technologies, Inc.



1	2	3	4	5	6	7	8
序号/NO. 符号/Symbol	名称/Name	制造商/Manufacturer	型号/Type	规格/Specification	数量/Number	物料编号/Material number	备注/Remark
1	Q1	EATON	P3-63/EA/SVB 63A	63A	1	YE106363000000	
2	Q2	TECO	BM-63C/3025S 3P	25A	1	YE40302503000	
3	Q3	TECO	BM-63C/3016S 3P	16A	1	YE40301603000	
4		----	MX	230V 50/60Hz	2	YE40023560000	
5	Q4	TECO	BM-63C/3010S 3P	10A	1	YE40301003000	
6	Q5	TECO	BM-63C/3006S 3P	6A	1	YE40300603000	
7	K1	SIEMENS	3RT6016-1AN21	9A 1NO 220V 50/60Hz	1	YE00601621000	
8	K2	SIEMENS	3RT6015-1AN21	7A 1NO 220V 50/60Hz	1	YE00601521000	
9	K3	SIEMENS	3RT6026-1AN20	25A 220V 50/60Hz	1	YE00602622000	
10	K4	SIEMENS	3RT6018-1AN21	16A 1NO 220V 50/60Hz	1	YE00601800000	
11	K8 K9	WEIDMULLER	DRM270730L T	220V 50/60Hz	2	YE03270700000	
12	F1	SIEMENS	3RU6116-1FB0	3.5-5A	1	YE01160350000	
13	F2	SIEMENS	3RU6116-1CB0	1.8-2.5A	1	YE01160180000	
14	PCB	PUMP	K.SF878500A.03	230V 50/60Hz	1	YE80878500100	
15	U	MEAN WELL	ESA-35-24	OUT=DC24V 1.5A	1	YE71352400100	
16	FU1	CHINT	RT28-32	2P	1	YE410322200000	
17		CHINT	10x38 500V	2A	2	YE46002000100	
18	H1	HITPOINT	PK-35A	220V AC/DC	1	YE84003500200	
19	S1	CS	CS Z17-OEM	POWER=24VDC OUT=4-20mA	1	YE90021700100	(1)(2)
20	S2	---	YBLXW-5/11G2	250V 5(4)A	1	----	(1)
21	S3 S4	---	F12-11EG0	115-320* 55.13262.160	2	----	(1)
22	S5 S6 S7	SHINI	-----	-----	3	----	(1)
23	X1	HOLLEYWELL	6mm <sup>3</sup>	-	6	YE60000603200	
24		HOLLEYWELL	6mm <sup>3</sup> PE	-	2	YE60000603500	
25		HOLLEYWELL	4mm <sup>3</sup>	-	9	YE60000403200	
<b>整机版本 Ver.D</b>							
注: (1)表示非电控箱内材料; (2)表示选配零件.							
<b>制图</b>			<b>版号</b> F		<b>图号</b> SDD-160U(230U)/120H		<b>比例</b> 第 5 张
<b>设计</b>			<b>核准</b>		<b>电气元件明细表一</b>		<b>标准</b> CE 共 6 张
<b>校对</b>			<b>日期</b> 20171023				<b>机器电压</b> 230V
<b>更改人</b>			<b>更改日期</b>		<b>机器频率</b>		<b>机器频率</b> 50Hz
<b>更改后</b>			<b>更改日期</b>				
<b>更改前</b>							
<b>标记</b>							

1	2	3	4	5	6	7	8
序号/NO. 符号/Symbol	名称/Name	制造商/Manufacturer	型号/Type	规格/Specification	数量/Number	物料编号/Material number	备注/Remark
26	接地端子/Terminal board	HOLLEYWELL	4mm <sup>Φ</sup> PE	-	3	YE600004-03500	
27	接線端子/Terminal board	HOLLEYWELL	2.5mm <sup>Φ</sup>	-	8	YE60002503200	
28	接地端子/Terminal board	HOLLEYWELL	2.5mm <sup>Φ</sup> PE	-	1	YE60002503400	
29	接線端子/Terminal board	HOLLEYWELL	2.5mm <sup>Φ</sup>	-	2	YE60002503200	(2)
30	接線端子/Terminal board	HOLLEYWELL	2.5mm <sup>Φ</sup>	-	4	YE60002503200	
31	接地端子/Terminal board	HOLLEYWELL	2.5mm <sup>Φ</sup> PE	-	1	YE60002503400	
32	排氣扇/Fan	-----	12x12CM	230VAC/50/60HZ 40W	1	-----	(1)
33	風機/Blower	SHINI	RB310	220-240V 0.9kW	1	-----	(1)
34	風機/Blower	SHINI	RB205	220-240V 0.4kW	1	-----	(1)
35	馬達/Motor	-----	3GN-10XX/3GN-60K/3IK15GN-C-T	220V 0.015kW	1	-----	(1)
36	電熱管/Pipe heater	SHINI	-----	230V 6.0kW	1	-----	(1)
37	電熱管/Pipe heater	SHINI	-----	230V 4kW	1	-----	(1)
38	終端固定件B/CE系列(霍尼韋尔)	-----	-----	-----	4	YE60000003900	
A							
B							
C							
D							
整机版本 Ver.D 注: (1)表示非电控箱内材料; (2)表示透配露点.							
		制图	版号	F	标题 SDD-160U(230)/120H 电气元件明细表二		图号 SDD-160U(230U)/120H-CE-230V-F-6
		设计	核准		比例		第 6 张
		校对	日期	20171023	标准 CE		共 6 张
标记		更改前	更改人	日期	机器电压		230V
		更改后	日期		机器频率		50Hz
							8



信易電熱機械股份有限公司  
Shini Plastics Technologies, Inc.

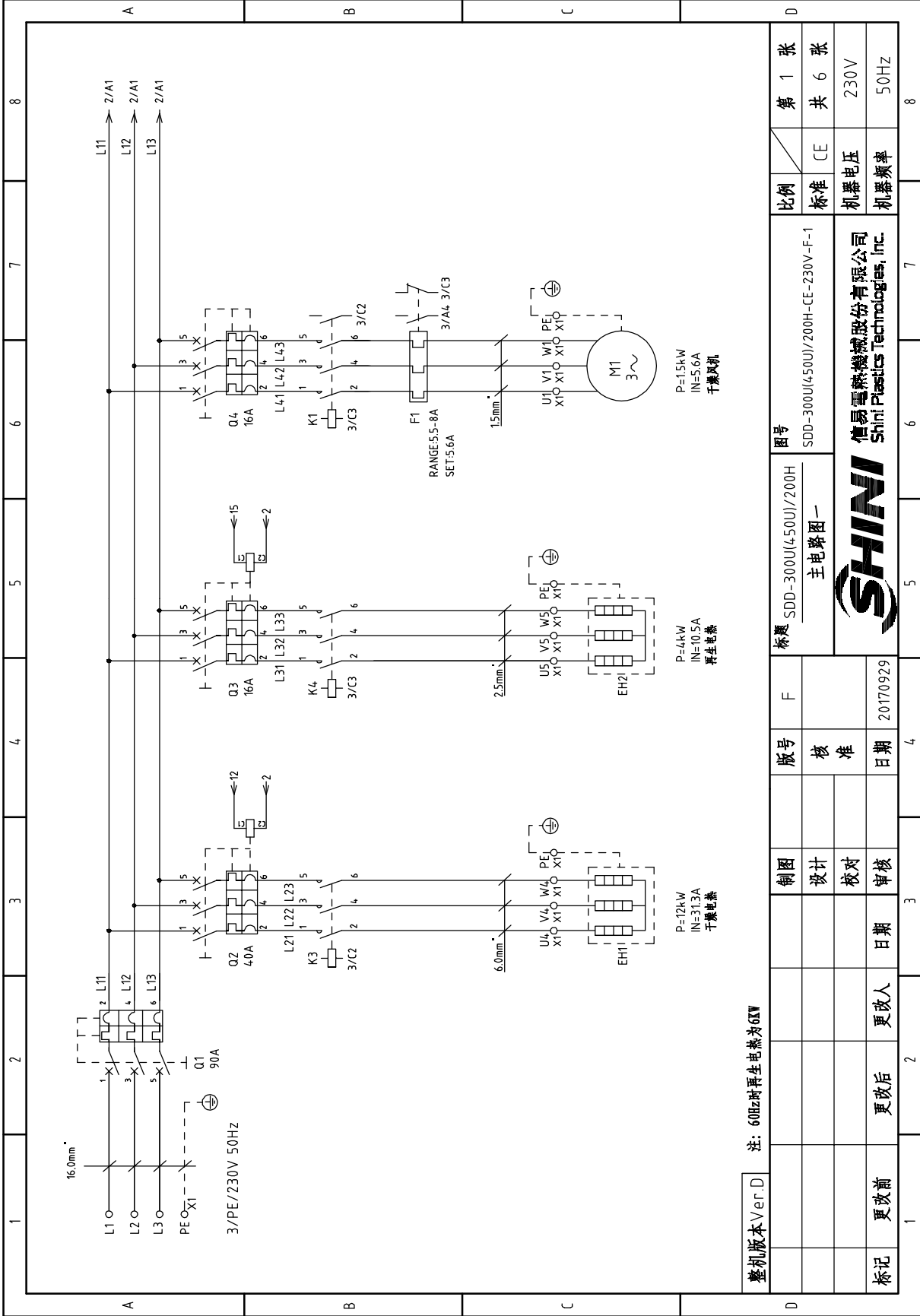

整机版本 Ver.D 注: 60Hz时再生电热为6kW

图号	SDD-300U(450U)/200H		比例	第 1 张
标题	SDD-300U(450U)/200H 主电路图一		标准	共 6 张
制图	设计	校对	机器电压	230V
版号	核准	日期	机器频率	50Hz
F		20170929		
制图	设计	日期		
校对	审核	更改人		
日期	更改后	更改前		
3	2	1		
4	5	6	7	8



信易电热机械股份有限公司  
Shini Plastics Technologies, Inc.

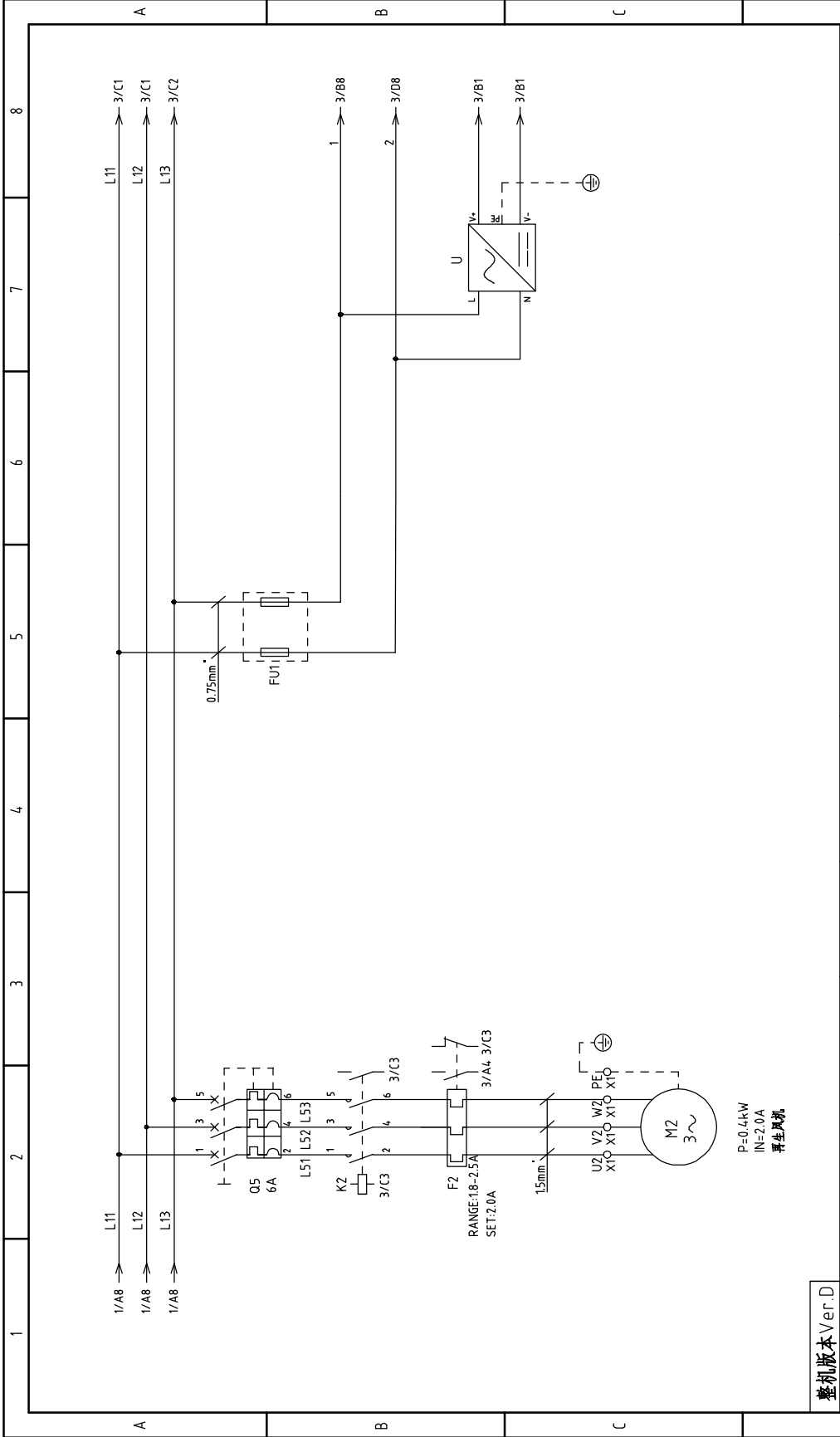

整机版本 Ver.D

制图		版号	F	标题	SDD-300U(4.50U)/200H 主电路图二	图号	SDD-300U(4.50U)/200H-CE-230V-F-2	比例	标准 CE	第 2 张
设计		核准					标准电压	230V	共 6 张	
校对		日期	20170929				机器频率	50Hz		
更改前		更改后	更改人	日期						

1	2	3	4	5	6	7	8
---	---	---	---	---	---	---	---

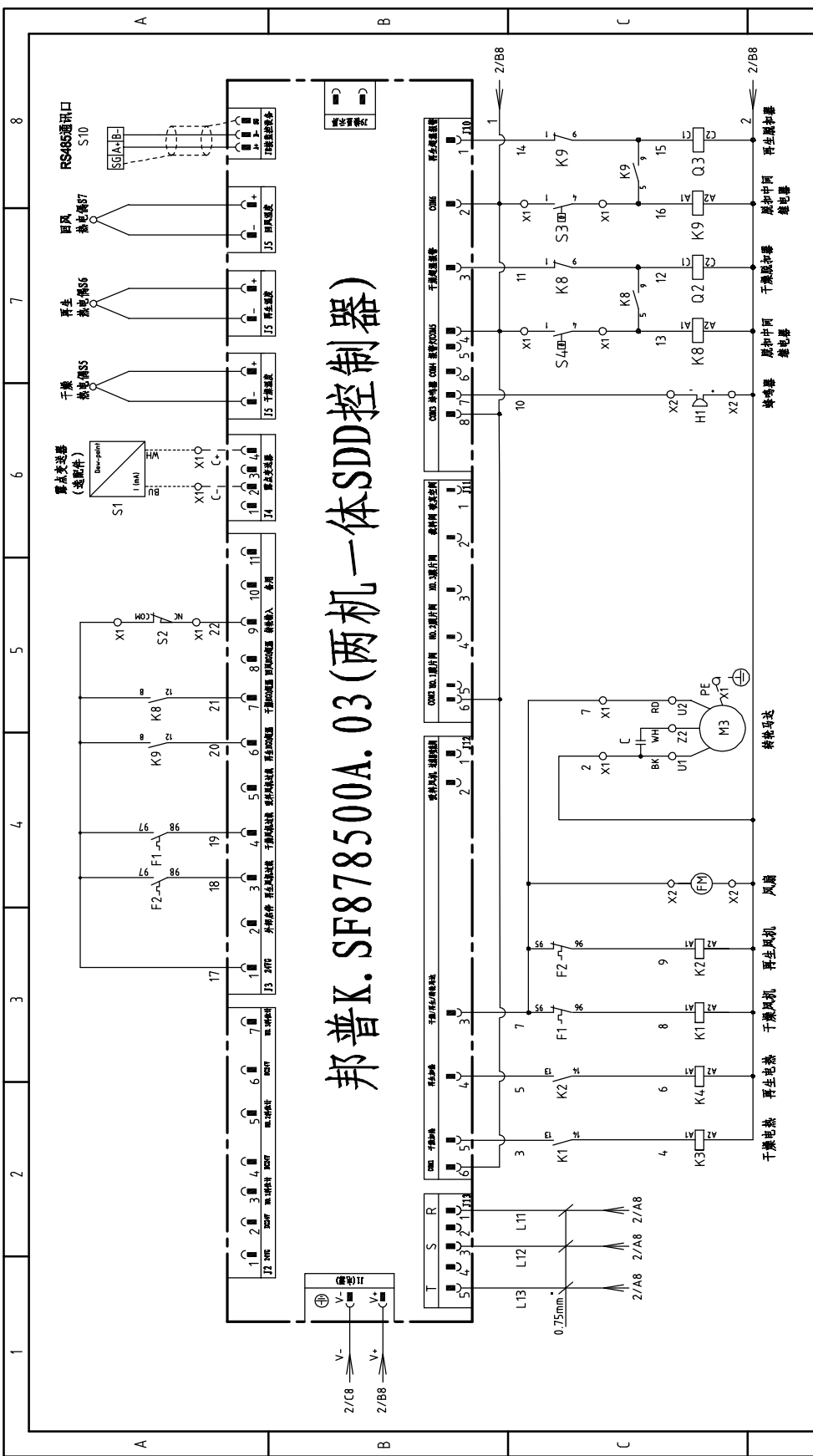

# 邦普K.SF878500A.03 (两机一体SDD控制器)

整机版本 Ver.D

标题	SDD-300U(450U)/200H			图号	SDD-300U(450U)/200H-CE-230V-F-3		
制图	设计	校对	审核	比例	标准	CE	第 3 张
标记	更改前	更改后	更改人	日期	20170929	机器电压	230V
				日期	20170929	机器频率	50Hz
				信易电热机械股份有限公司 Shini Plastics Technologies, Inc.			

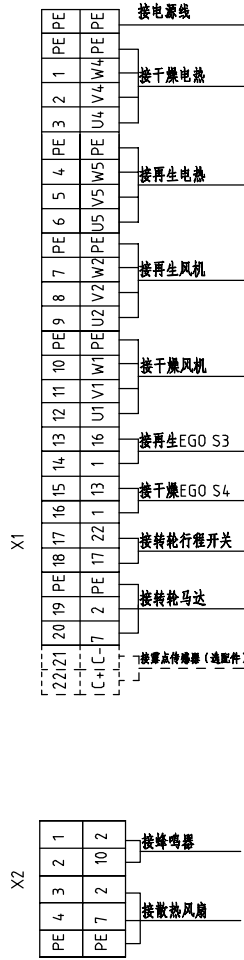
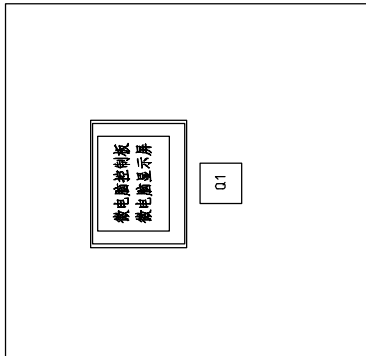
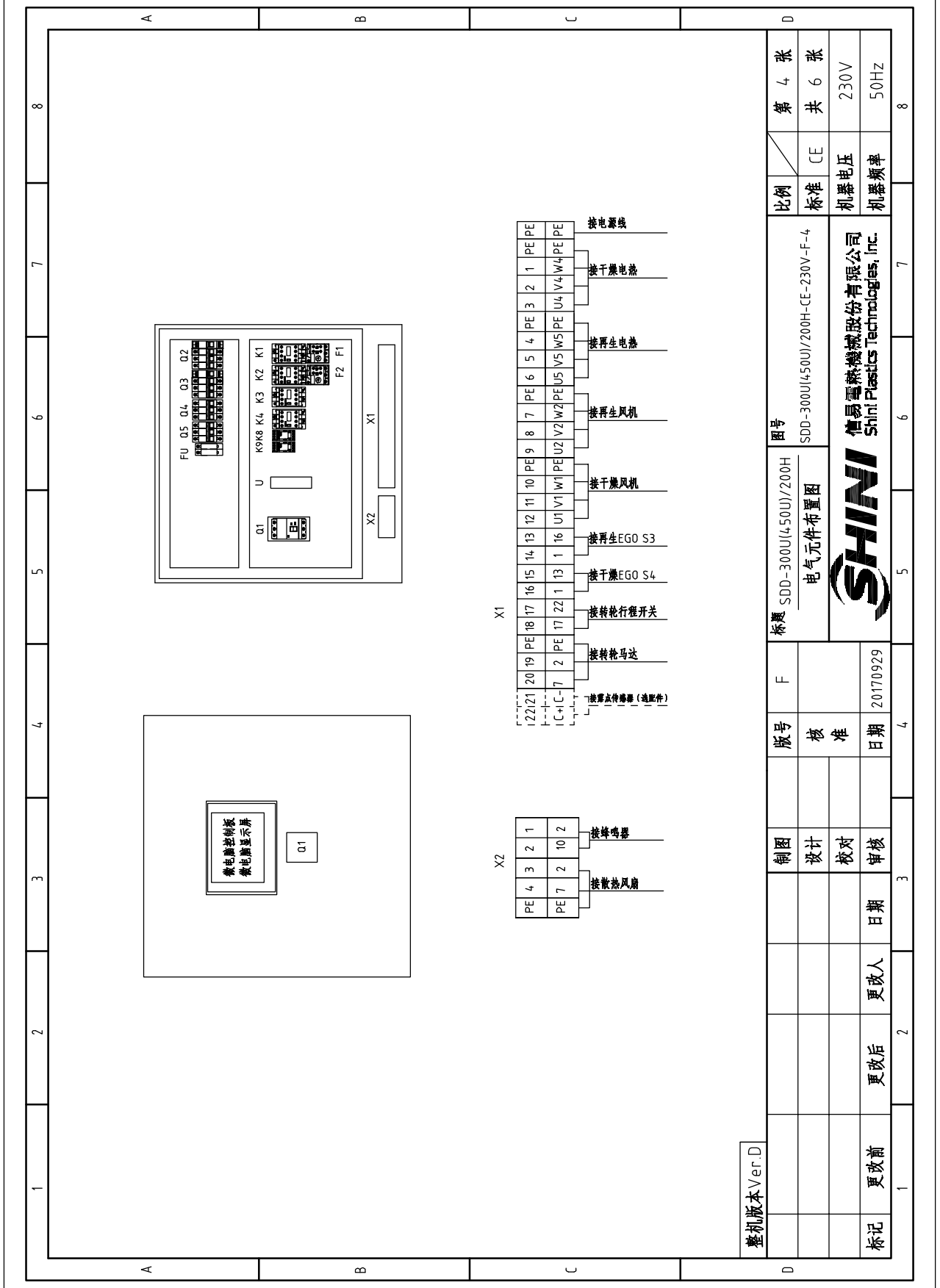

整机版本 Ver.D

图号	SDD-300U(450U)/200H		比例	第 4 张
标题	SDD-300U(450U)/200H 电气元件布置图		标准	共 6 张
版号	F		机器电压	230V
制图	设计	校核	机器频率	50Hz
日期	20170929	日期	8	
更改前	更改后	更改人	7	
标记	更改前	更改后	6	
SHINI 信易电热机械股份有限公司 Shini Plastics Technologies, Inc.			5	
图号 SDD-300U(450U)/200H-CE-F-4			4	

1	2	3	4	5	6	7	8	
序号/NO	符号/Symbol	名称/Name	制造商/Manufacturer	型号/Type	规格/Specification	数量/Number	物料编号/Material number	备注/Remark
1	Q1	门联锁断路器/Breaker interlock	ABB	A1A125TMF90	90A	1	YE41109200000	
2	Q2	断路器/Circuit-breaker	TECO	BM-63C/3040S 3P	40A	1	YE40304003000	
3	Q3 Q4	断路器/Circuit-breaker	TECO	BM-63C/3016S 3P	16A	2	YE40301603000	
4	Q5	断路器/Circuit-breaker	TECO	BM-63C/3006S 3P	6A	1	YE40300603000	
5		励磁脱扣器/Excitation release	CHINT	MX	220V 50/60Hz	2	YE40023560000	
6	K1	交流接触器/Contactor	SIEMENS	3RT6016-1AN21	9A 1NO 220V 50/60Hz	1	YE00601621000	
7	K2	交流接触器/Contactor	SIEMENS	3RT6016-1AN21	9A 1NO 220V 50/60Hz	1	YE00601621000	
8	K3	交流接触器/Contactor	SIEMENS	3RT6028-1AN21	38A 220V 50/60Hz	1	YE00602822000	
9	K4	接触器/Contactor	SIEMENS	3RT6018-1AN21	16A 220V 50/60Hz	1	YE00601800000	
10	K8 K9	中间继电器/Relay	WEIDMULLER	DRM270730LT	220V 50/60Hz	2	YE03270700000	
11	F1	热过载继电器/Overload relay	SIEMENS	3RU6116-1HB0	5.5-8A	1	YE01160550000	
12	F2	热过载继电器/Overload relay	SIEMENS	3RU6116-1CB0	1.8-2.5A	1	YE01160180000	
13	PCB	两机一体SMB控制器/Controller	***	K.SF878500A.03	-----	1	YE80878500100	
14	U	直流电源供应器/DC power	MEAN WELL	ESA-35-24	OUT=DC24V 1.5A	1	YE71352400100	
15	FU1	熔断器度/Fuse base	CHINT	RT28-32	2P	1	YE41032200000	
16		熔断器/Fuse	CHINT	10*38 500V	2A	2	YE46002000100	
17	H1	蜂鸣器/Buzzer	HITPOINT	PK-35A	220VAC	1	YE84003500200	
18	S1	露点变送器/Dew-point transducer	CS	CS 217-0EM	POWER=24VDC OUT=4-20mA	1	YE90021700100	(1)(2)
19	S2	微动开关/Micro switch	TEND	YBLXW-5/11G2	250V 5(4)A	1	----	(1)
20	S3	温度保护器/Temperature protector	EGO	---	115-320 °C	1	----	(1)
21	S4	温度保护器/Temperature protector	EGO	---	115-320 °C	1	----	(1)
22	S5	热电偶/Thermocouple	SHINI	ST-K	K	1	----	(1)
23	S6 S7	热电偶/Thermocouple	SHINI	ST-K	K	2	----	(1)
24	X1	接地端子/Terminal board	HOLLEYWELL	16mm <sup>2</sup> PE	-	1	YE60001603500	
25		接地端子/Terminal board	HOLLEYWELL	6mm <sup>2</sup>	-	3	YE60000603200	
整机版本 Ver.D 注: (1)表示非电控箱内材料; (2)表示选配露点								
D			标题 SDD-300U(450U)/200H 电气元件明细表一		图号 SDD-300U(450U)/200H-CE-F-5		比例	
D			制图		F		第 5 张	
D			设计		核 准		共 6 张	
D			校对		日期		标准 CE	
D			更改人		日期		机器电压	
D			更改后		日期		机器频率	
D			更改前		日期		230V	
D			1		2		3	
D			4		5		6	
D			7		8		8	



信易电热机械股份有限公司  
Shini Plastics Technologies, Inc.

1	2	3	4	5	6	7	8
序号/NO	符号/Symbol	名称/Name	制造商/Manufacturer	型号/Type	规格/Specification	数量/Number	物料编号/Material number
26		接地端子/Terminal board	HOLLEYWELL	6mm <sup>2</sup> PE	-	1	YE60000603500
27		接線端子/Terminal board	HOLLEYWELL	4mm <sup>2</sup>	-	9	YE60000403200
28		接地端子/Terminal board	HOLLEYWELL	4mm <sup>2</sup> PE	-	3	YE60000403500
29		接線端子/Terminal board	HOLLEYWELL	2.5mm <sup>2</sup>	-	8	YE600002503200
30		接地端子/Terminal board	HOLLEYWELL	2.5mm <sup>2</sup> PE	-	1	YE600002503400
31		接線端子/Terminal board	HOLLEYWELL	2.5mm <sup>2</sup>	-	2	YE600002503200
32	X2	接線端子/Terminal board	HOLLEYWELL	2.5mm <sup>2</sup>	-	4	YE600002503200
33		接地端子/Terminal board	HOLLEYWELL	2.5mm <sup>2</sup> PE	-	1	YE600002503400
34	FM	風扇/Fan	SUNON	DP-200A	230VAC 40W	1	-----
35	M1	風機/Blower	SHINI	-----	230V 1.5kW	1	-----
36	M2	風機/Blower	SHINI	-----	230V 0.4kW	1	-----
37	M3	馬達/Motor	----	-----	230V 0.006kW	1	-----
38	EH1	電蒸管/Heater	SHINI	-----	230V 12kW	1	-----
39	EH2	電蒸管/Pipe heater	SHINI	-----	230V 4kW	1	50Hz机型
40	EH2	電蒸管/Pipe heater	SHINI	-----	230V 6kW	1	60Hz机型
40	S10	通信接口板IS-485 (雙Dsub-9pin接頭)	--	--	--	1	YE90048501200
41		外觀RS485 (SAL-7000-A-19) 0版	--	--	--	1	YR40048500000
42		雲端固定件引腳系列 (霍尼韦尔)			PCS	5	YE600000003900
C							
D							
整机版本 Ver.D				注: (1) 表示非电控箱内材料; (2) 表示选配露點			
制圖		版号		F		图号	
设计		核准		日期		SDD-300U(450U)/200H	
校对		日期		20170929		SDD-300U(450U)/200H-CE-230V-F-6	
更改前		更改后		更改人		比例	
更改后		更改人		日期		标准 CE	
标记		更改后		更改人		机器电压	
		更改人		日期		机器频率	
		更改人		日期		230V	
		更改人		日期		50Hz	
		更改人		日期		第 6 张	
		更改人		日期		共 6 张	
		更改人		日期		230V	
		更改人		日期		50Hz	



信易電熱機械股份有限公司  
Shini Plastics Technologies, Inc.



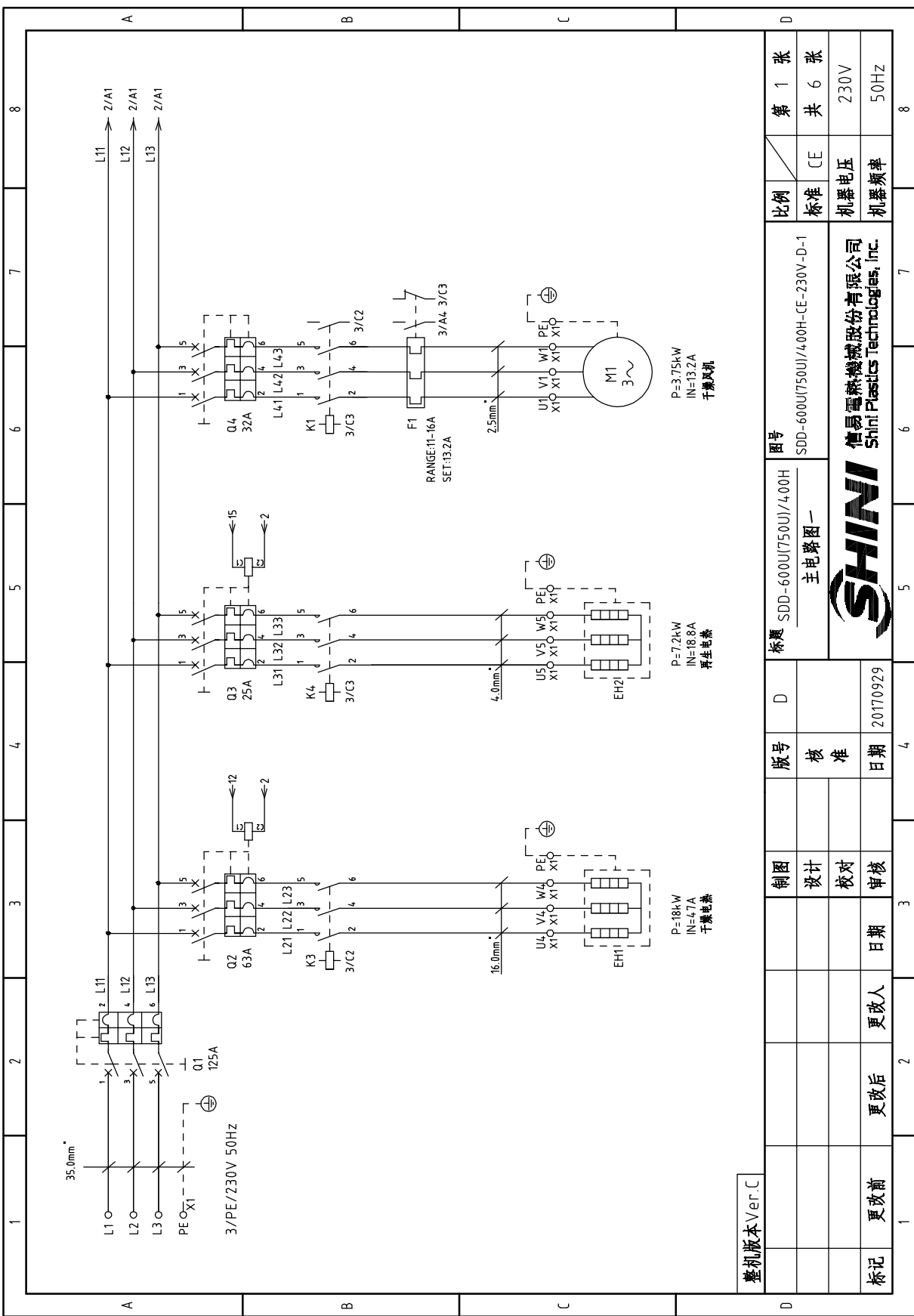

整机版本 Ver.C

图号	SDD-600U(750U)/4.00H	比例	第 1 张
标题	SDD-600U(750U)/4.00H 主电路图一	标准	共 6 张
制图		机器电压	230V
设计		机器频率	50Hz
校对			
审核			
日期	20170929		
更改人			
更改后			
更改前			
标记			



信易电热机械股份有限公司  
Shini Plastics Technologies, Inc.

P=3.75kW  
IN=13.2A  
干燥风机

P=7.2kW  
IN=18.8A  
再生电热

P=18kW  
IN=47A  
干燥电热

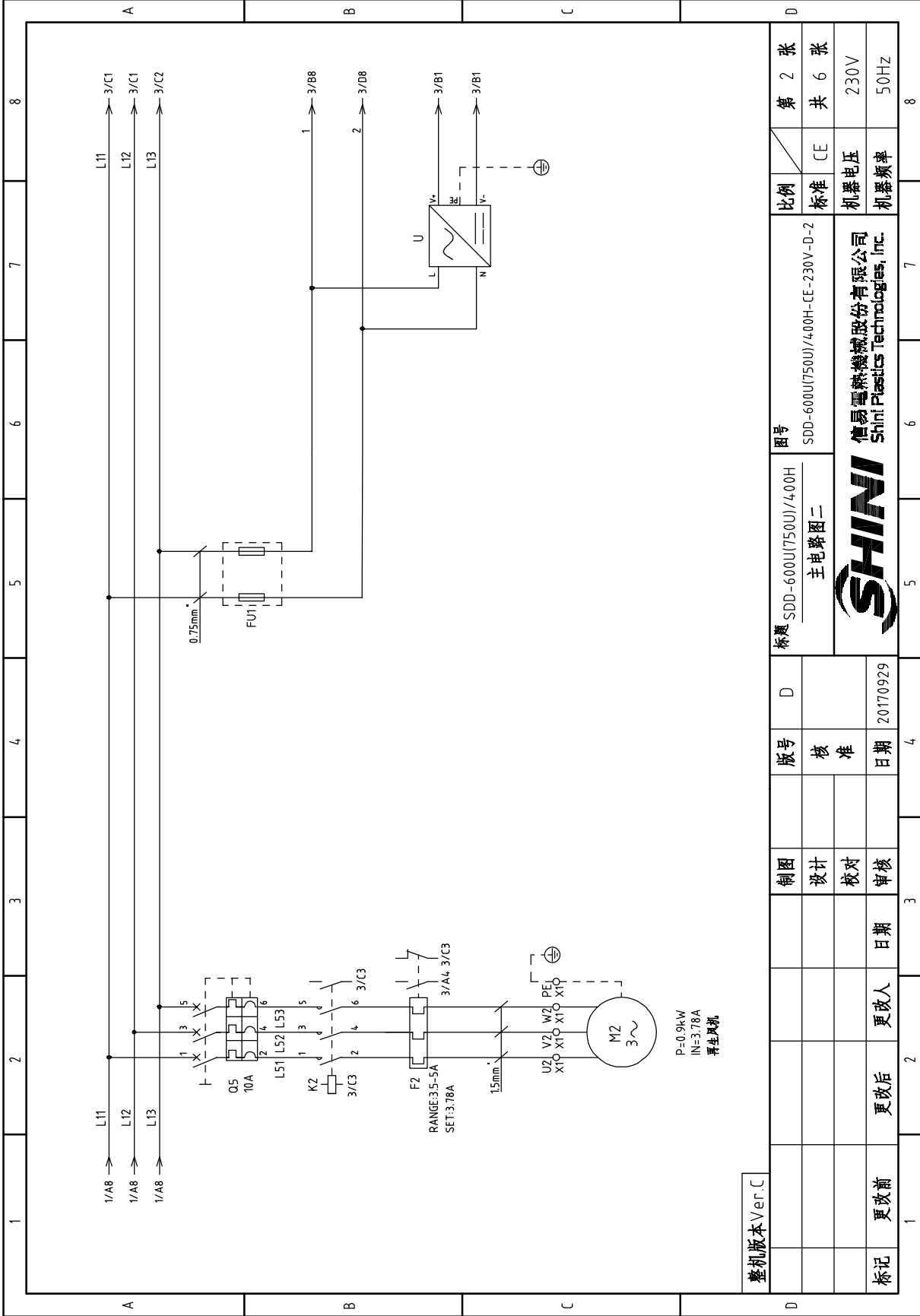

整机版本 Ver.C

制图		版号	D	标题	SDD-600U(750U)/4.00H 主电路图二	图号	SDD-600U(750U)/4.00H-CE-230V-D-2	比例	标准 CE	第 2 张
设计		核准					信易电热机械股份有限公司 Shini Plastics Technologies, Inc.		共 6 张	
校对		日期	20170929				机器电压	230V		
审核		日期		机器频率	50Hz					
标记	更改前	更改后	更改人	日期						8

# 邦普K.SF878500A.03 (两机一体SDD控制器)

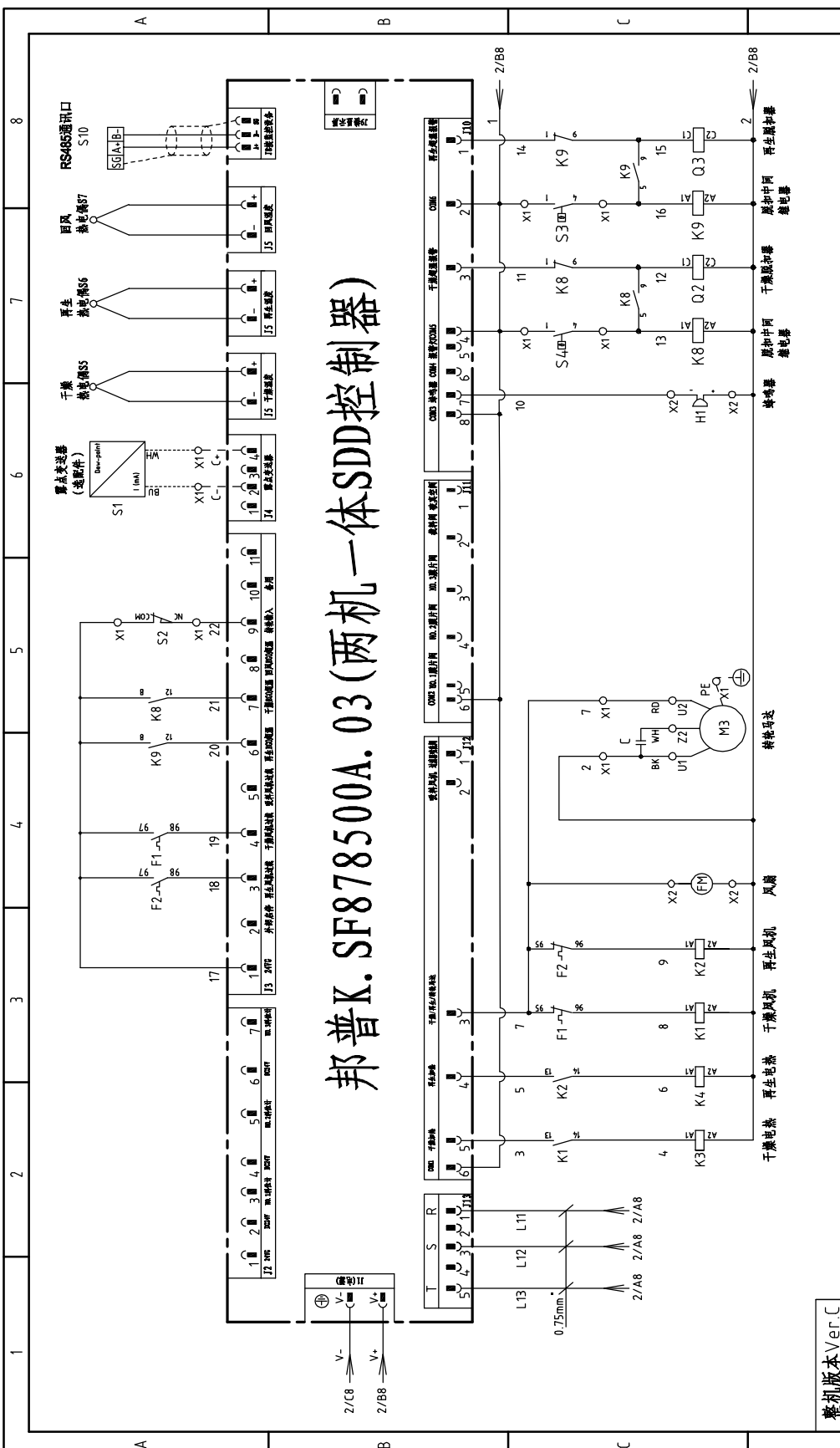

整机版本 Ver.C		图号		比例		第 3 张	
标题 SDD-600U(750U)/400H		SDD-600U(750U)/400H-CE-230V-D-3		标准 CE		共 6 张	
制图		控制电路图		机器电压		230V	
设计		SHINI		机器频率		50Hz	
校对		信易电热机械股份有限公司 Shini Plastics Technologies, Inc.					
审核		日期					
更改前		20170929					
更改后		日期					
更改人		日期					
2		3		4		5	
6		7		8		9	

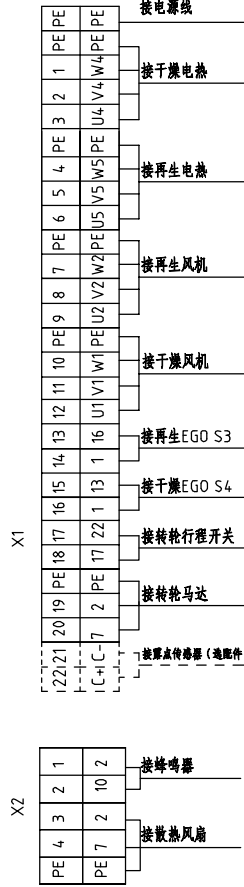
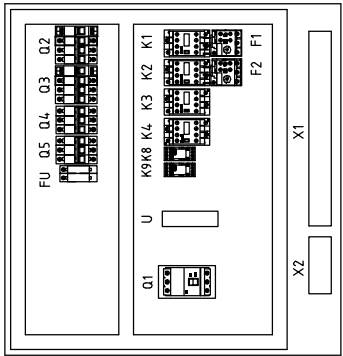
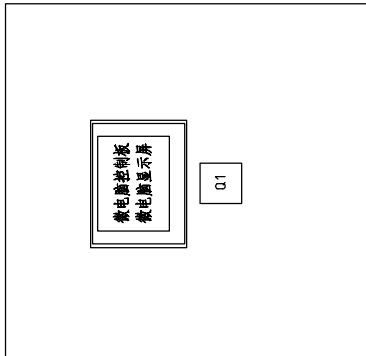
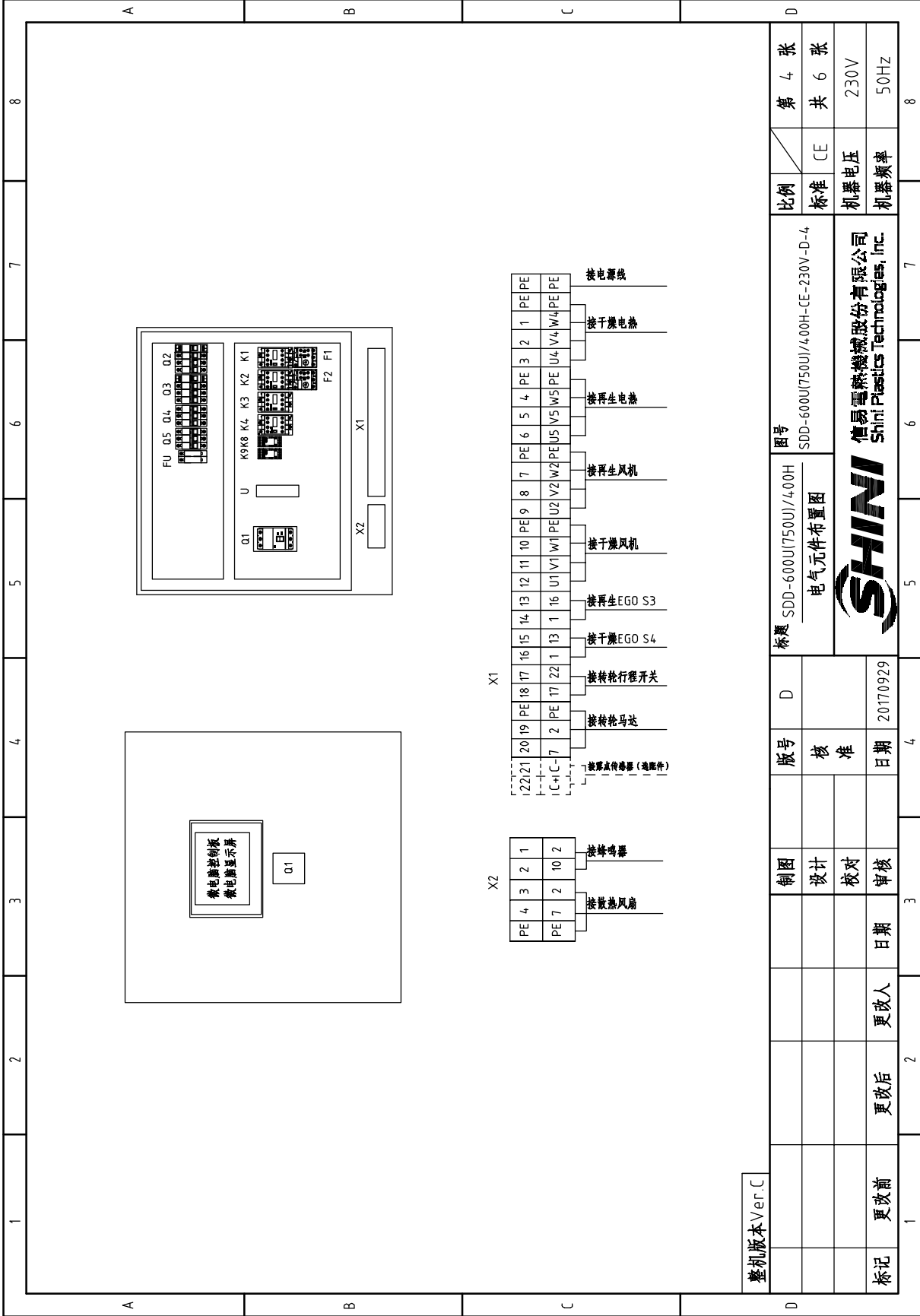

整机版本 Ver.C

图号	SDD-600U(750U)/4,00H		比例	第 4 张
标题	SDD-600U(750U)/4,00H 电气元件布置图		标准	共 6 张
版号	D		机器电压	230V
制图	设计	审核	机器频率	50Hz
设计				
校对				
日期	20170929			
更改前	更改后	更改人		
标记				



信易电热机械股份有限公司  
Shini Plastics Technologies, Inc.

1	2	3	4	5	6	7	8
序号/NO/符号/Symbol	名称/Name	制造商/Manufacturer	型号/Type	规格/Specification	数量/Number	物料编号/Material number	备注/Remark
1	门联锁断路器/Breaker interlock	ABB	A1A125TMF125	125A	1	YE41161400000	
2	断路器/Circuit-breaker	TECO	BM-63C/3063S 3P	63A	1	YE40306303000	
3	断路器/Circuit-breaker	TECO	BM-63C/3025S 3P	25A	1	YE40302503000	
4	断路器/Circuit-breaker	TECO	BM-63C/3032S 3P	32A	1	YE40303203000	
5	断路器/Circuit-breaker	TECO	BM-63C/3010S 3P	10A	1	YE40301003000	
6	励磁脱扣器/Excitation release	CHINT	MX	220V 50/60Hz	2	YE40023560000	
7	交流接触器/Contactor	SIEMENS	3RT6076-1AN20	25A 220V 50/60Hz	1	YE06602622000	
8	交流接触器/Contactor	SIEMENS	3RT6076-1AN21	9A 1N0 220V 50/60Hz	1	YE06601621000	
9	交流接触器/Contactor	SIEMENS	3RT5044-1AN20	65A 220V 50/60Hz	1	YE00504400000	
10	交流接触器/Contactor	SIEMENS	3RT6027-1AN21	32A 220V 50/60Hz	1	YE00602722000	
11	中间继电器/Relay	WEIDMULLER	DRM270730LT	220V 50/60Hz	2	YE03270700000	
12	热过载继电器/Overload relay	SIEMENS	3RU6126-4AB0	11-16A	1	YE01260110000	
13	热过载继电器/Overload relay	SIEMENS	3RU6116-1FB0	3.5-5A	1	YE01160350000	
14	两机一体SDD控制器/Controller	***	K.SF878500A.03	-----	1	YE80878500100	
15	直流电源供应器/DC power	MEAN WELL	ESA-35-24	OUT=DC24V 1.5A	1	YE71352400100	
16	熔断器座/Fuse base	CHINT	RT28-32	2P	1	YE41032200000	
17	熔断器/Fuse	CHINT	10x38 500V	2A	2	YE46002000100	
18	蜂鸣器/Buzzer	HITPOINT	PK-35A	220VAC	1	YE84003500200	
19	露点变送器/Dew-point transducer	CS	CS 217-OEM	POWER=24VDC OUT=4-20mA	1	YE90021700100	(2)
20	微动开关/Micro switch	TEND	YBLXW-5/11G2	250V 5(4)A	1	-----	(1)
21	温度传感器/Temperature protector	EGO	---	115-320 °C	1	-----	(1)
22	温度保护器/Overheat protector	EGO	---	115-320 °C	1	-----	(1)
23	热电偶/Thermocouple	SHINI	ST-K	K	3	---	(1)
24	接地端子/Terminal board	HOLLEYWELL	35mm <sup>9</sup> PE	-	1	YE60003503500	
25	接地端子/Terminal board	HOLLEYWELL	16mm <sup>9</sup>	-	3	YE61160000000	
<b>整机版本 Ver.C</b>							
<b>注: (1) 表示非电控箱内材料; (2) 表示选配零件</b>							
制图		版号		图号		比例	
设计		D		SDD-600U(750U)/4.00H		标准 CE	
校对		核 准		电气元件明细表一		机器电压	
日期		日期		SHINI		机器频率	
更改人		日期		SDD-600U(750U)/4.00H-CE-230V-D-5		230V	
更改后		日期		信易电热机械股份有限公司		50Hz	
更改前		日期		Shini Plastics Technologies, Inc.		8	
标记		更改前		20170929		第 5 张	
						共 6 张	

1	2	3	4	5	6	7	8
序号/NO 符号/Symbol	名称/Name	制造商/Manufacturer	型号/Type	规格/Specification	数量/Number	物料编号/Material number	备注/Remark
26	接地端子/Terminal board	HOLLEYWELL	16mm <sup>φ</sup> PE	-	1	YE60001603500	
27	接線端子/Terminal board	HOLLEYWELL	4mm <sup>φ</sup>	-	9	YE60000403200	
28	接地端子/Terminal board	HOLLEYWELL	4mm <sup>φ</sup> PE	-	3	YE60000403500	
29	接線端子/Terminal board	HOLLEYWELL	2.5mm <sup>φ</sup>	-	8	YE60002503200	
30	接線端子/Terminal board	HOLLEYWELL	2.5mm <sup>φ</sup> PE	-	1	YE60002503400	
31	接線端子/Terminal board	HOLLEYWELL	2.5mm <sup>φ</sup>	-	2	YE60002503200	(2)
32	接線端子/Terminal board	HOLLEYWELL	2.5mm <sup>φ</sup>	-	4	YE60002503200	
33	接地端子/Terminal board	HOLLEYWELL	2.5mm <sup>φ</sup> PE	-	1	YE60002503400	
34	風扇/Fan	SUNON	DP-200A	230VAC 40W	1	-----	(1)
35	風機/Blower	SHINI	-----	230V 3.75kW	1	-----	(1)
36	風機/Blower	SHINI	-----	230V 0.9kW	1	-----	(1)
37	馬達/Motor	----	-----	230V 0.015kW	1	-----	(1)
38	電熱管/Pipe heater	SHINI	-----	230V 18kW	1	-----	(1)
39	電熱管/Pipe heater	SHINI	-----	230V 7.2kW	1	-----	(1)
40	通信接口板RS-485 (雙Sub-9pin接頭)	--	--	--	1	YE90048501200	
41	外觀S485 (SAL-700G-A-19)0版	--	--	--	1	YR40048500000	
42	終端固定件B/底座系列(霍尼韦尔)			PCS	5	YE600000003900	
C							
D							

整机版本 Ver.C 注: (1)表示非电控箱内材料; (2)表示选配露點

D		图号		比例		第 6 张	
制图	版号	SDD-600U(750U)/4.00H		标准 CE			
设计	核准	电气元件明细表二		标准 CE		共 6 张	
校对	日期	SHINI		机器电压		230V	
审核	日期	SDD-600U(750U)/4.00H-CE-230V-D-6		机器频率		50Hz	
更改前	更改后	信易電熱機械股份有限公司 Shini Plastics Technologies, Inc.					
更改前	更改后	20170929					

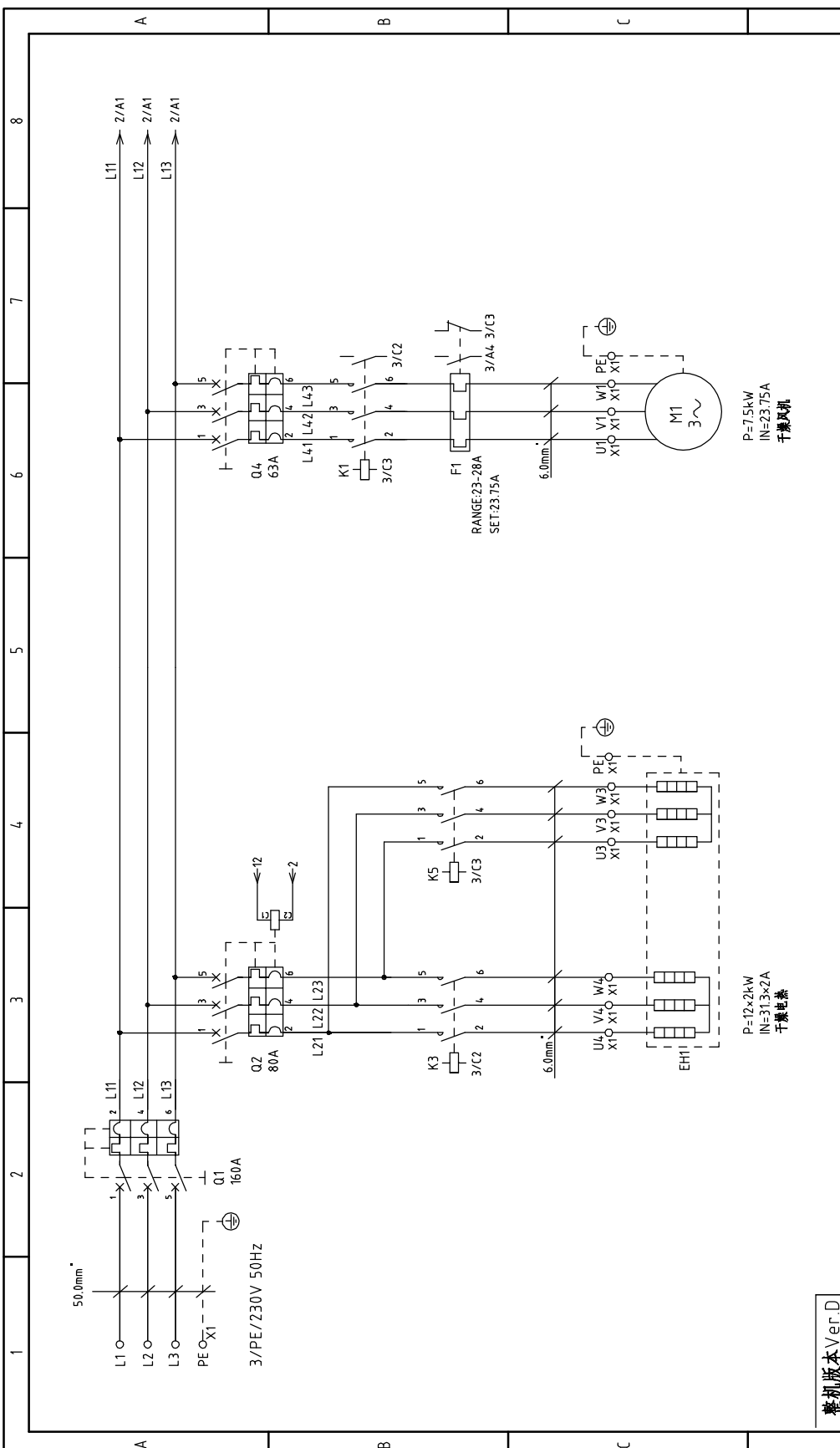

整机版本 Ver.D		图号		比例		第 1 张	
标题		SDD-900U/700H		标准		共 6 张	
主电路图一		SDD-900U/700H-CE-E-1		机器电压		230V	
SHINI		信易电热机械股份有限公司 Shini Plastics Technologies, Inc.		机器频率		50Hz	
制图	设计	校核	日期	更改人	更改后	更改前	标记
			20170929				
版号		E		日期		4	
核 准		日期		更改人		2	
核 准		日期		更改人		3	
核 准		日期		更改人		4	
核 准		日期		更改人		7	
核 准		日期		更改人		8	

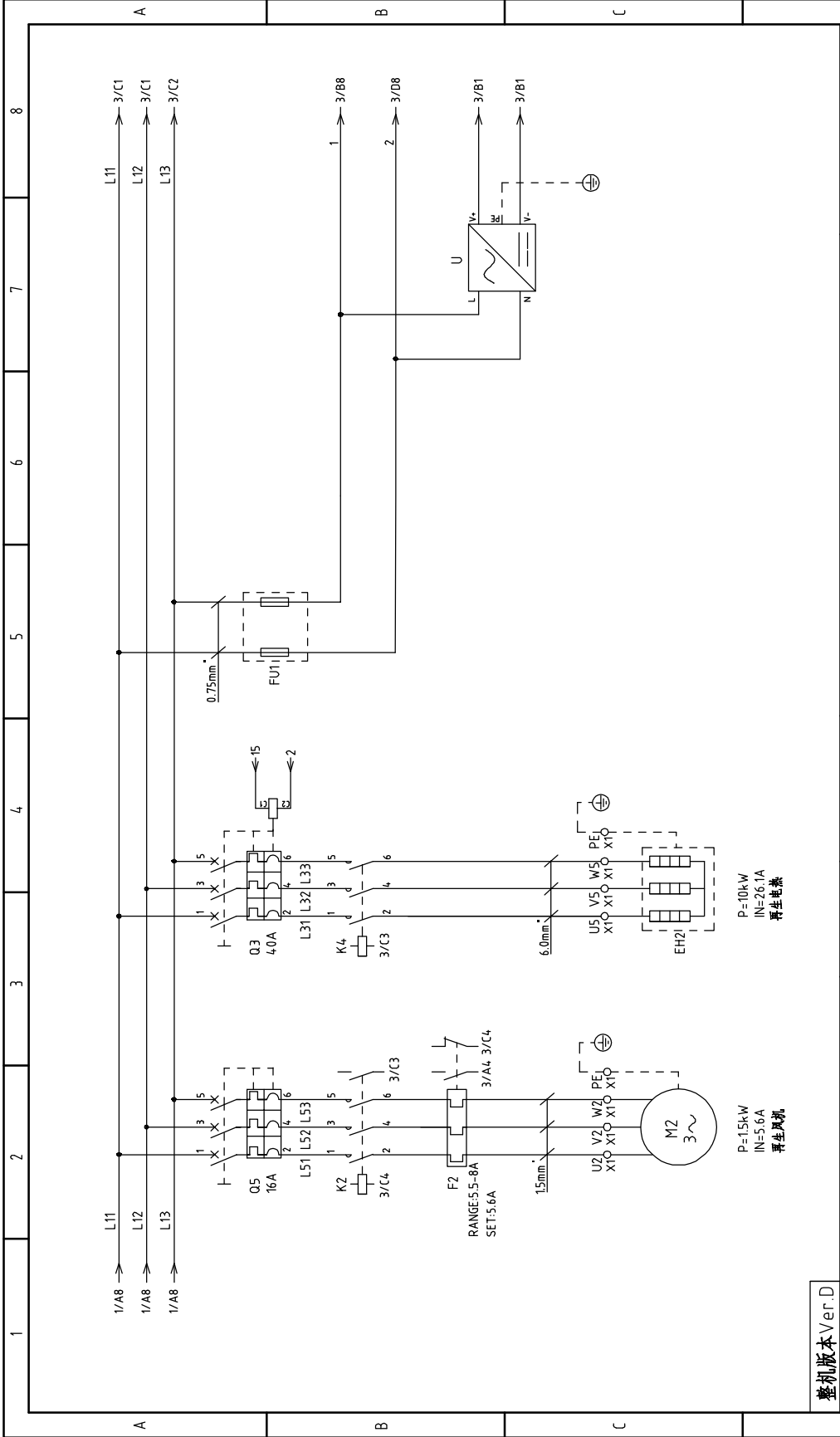

整机版本 Ver.D

制图	版号	标题	图号	比例	第 2 张
设计	核准	SDD-900U/700H 主电路图二	SDD-900U/700H-CE-230V-E-2	标准 CE	共 6 张
校对	日期	 信易电热机械股份有限公司 Shini Plastics Technologies, Inc.	机器电压	230V	
审核	日期		机器频率	50Hz	

标记	更改前	更改后	更改人	日期	1
					2
					3
					4
					5
					6
					7
					8



# 邦普K.SF878500A.03 (两机一体SDD控制器)

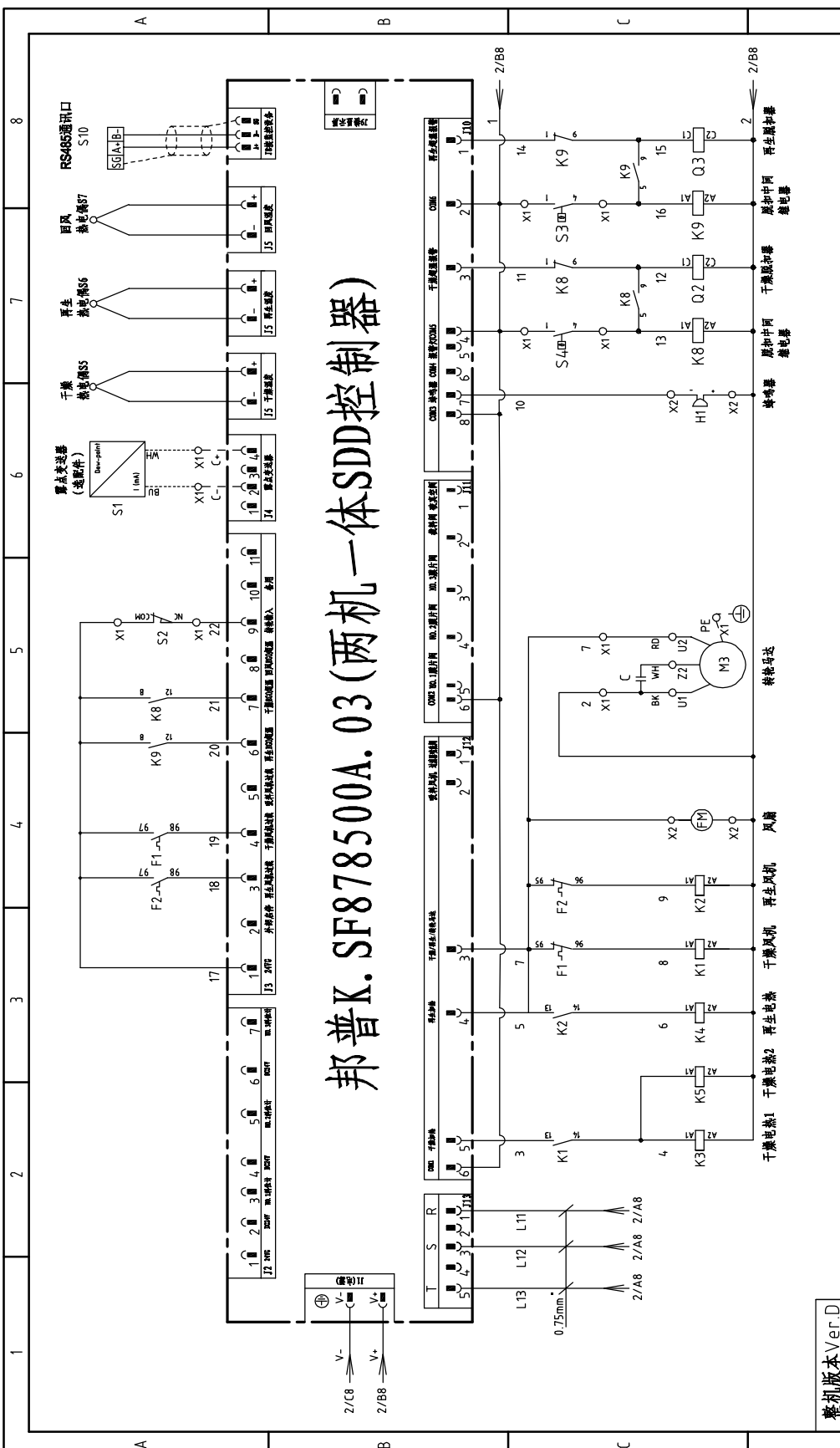

<b>整机版本</b> Ver.D	<b>标题</b> SDD-900U/700H	<b>图号</b> SDD-900U/700H-CE-230V-E-3	<b>比例</b> 第 3 张	<b>共 6 张</b>
<b>制图</b>	<b>版号</b>	<b>控制电路图</b>	<b>标准</b> CE	<b>机器电压</b> 230V
<b>设计</b>	<b>核准</b>	<b>SHINI</b> 信易电热机械股份有限公司 Shini Plastics Technologies, Inc.	<b>机器频率</b>	<b>50Hz</b>
<b>校对</b>	<b>日期</b> 20170929			
<b>审核</b>	<b>更改人</b>			
<b>更改前</b>	<b>更改后</b>			
<b>标记</b>	<b>日期</b>			

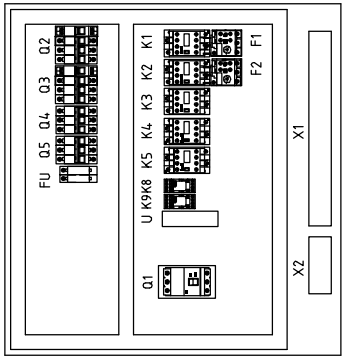
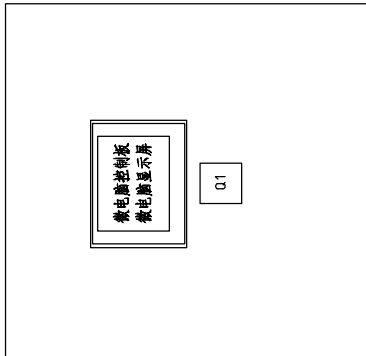
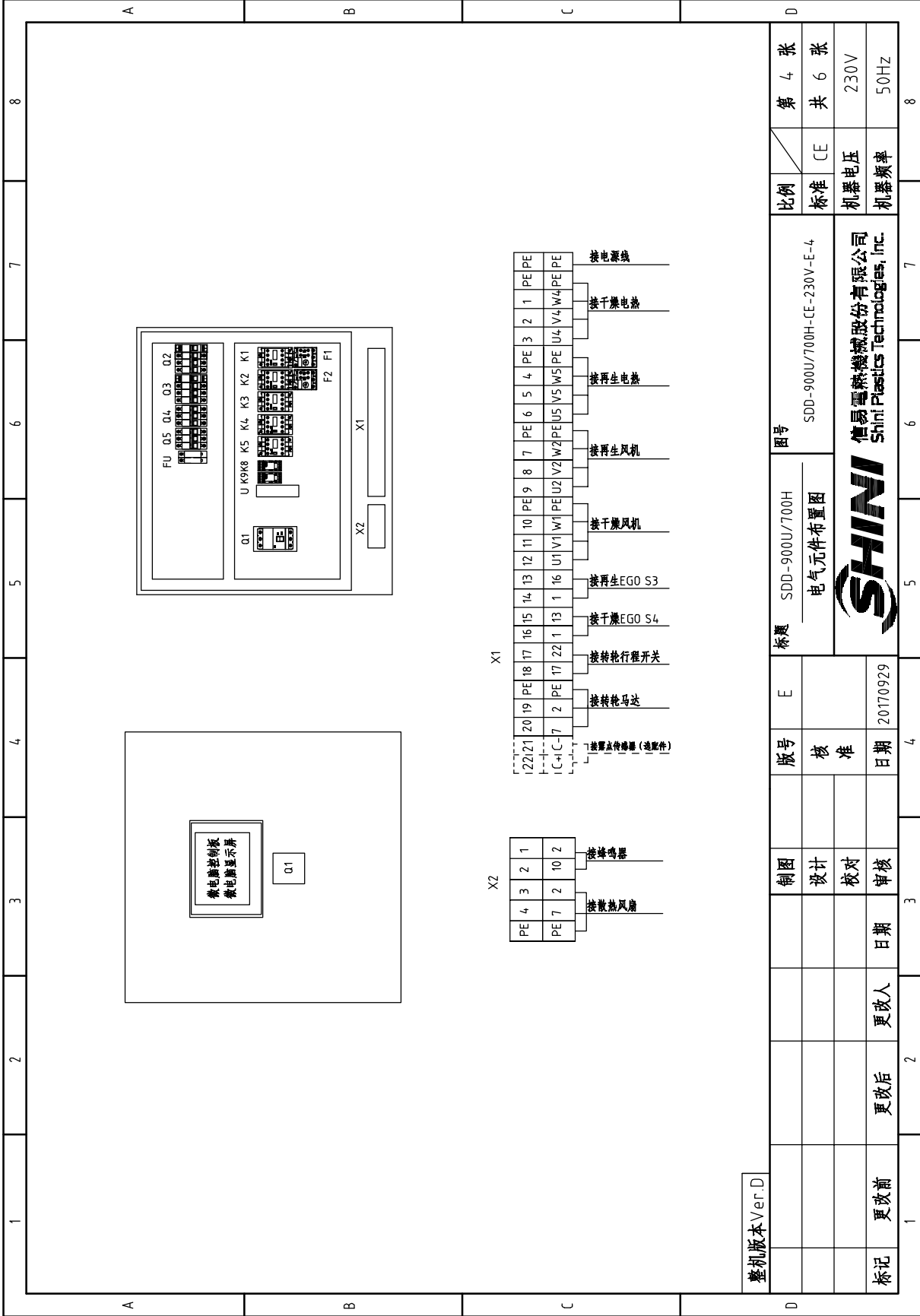

X2

PE 4	3	2	1	接散热风扇
PE 7	2	10	2	接蜂鸣器



X1

122Z1	20	19	PE 18	17	16	15	14	13	12	11	10	PE 9	8	7	PE 6	5	4	PE 3	2	1	PE PE	
1C+1	7	2	PE 17	22	1	13	1	16	U1	V1	W1	PE U2	V2	W2	PE U5	V5	W5	PE U4	V4	W4	PE PE	
			接热控马达	接旋转行程开关	接干燥EGO S4	接再生EGO S3	接干燥风机	接再生风机	接再生电源	接干燥电源	接电源线											

整机版本 Ver.D

制图	版号	标题	图号	比例	第 4 张
设计	核 准	SDD-900U/700H 电气元件布置图	SDD-900U/700H-CE-230V-E-4	标准 CE	共 6 张
校对	日期	SHINI 信易电热机械股份有限公司 Shini Plastics Technologies, Inc.		机器电压	230V
审核	日期			机器频率	50Hz
更改前	更改后	更改人	日期		
标记					

1	2	3	4	5	6	7	8				
序号/NO	符号/Symbol	名称/Name	制造商/Manufacturer	型号/Type	规格/Specification	数量/Number	物料编号/Material number	备注/Remark			
1	Q1	门联锁断路器/Breaker interlock	ABB	A2B250TMF160	160A	1	YE41161500000				
2	Q4	断路器/Circuit-breaker	TECO	BM-63C/3063S 3P	63A	1	YE40306303000				
3	Q5	断路器/Circuit-breaker	TECO	BM-63C/3016S 3P	16A	1	YE40301603000				
4	Q2	断路器/Circuit-breaker	TECO	BM-100D/3080S 3P	80A	1	YE40308003000				
5	Q3	断路器/Circuit-breaker	TECO	BM-63C/3040S 3P	40A	1	YE40304003000				
6		励磁脱扣器/Excitation release	CHINT	MX	220V 50/60Hz	2	YE40023560000				
7	K1	交流接触器/Contactor	SIEMENS	3RT6027-1AN21	32A 220V 50/60Hz	1	YE00660722000				
8	K2	交流接触器/Contactor	SIEMENS	3RT6016-1AN21	9A 220V 50/60Hz	1	YE006601621000				
9	K3 K5	交流接触器/Contactor	SIEMENS	3RT6028-1AN21	38A 220V 50/60Hz	2	YE006602822000				
10	K4	交流接触器/Contactor	SIEMENS	3RT6028-1AN21	38A 220V 50/60Hz	1	YE006602822000				
11	K8 K9	中间继电器/Relay	WEIDMULLER	DRM270730LT	220V 50/60Hz	2	YE032707000000				
12	F1	热过载继电器/Overload relay	SIEMENS	3RU6126-4NB0	23-28A	1	YE01612620000				
13	F2	热过载继电器/Overload relay	SIEMENS	3RU6116-1HB0	5.5-8A	1	YE01160550000				
14	PCB	两机一体SDD控制器/Controller	***	K.SF878500A.03	-----	1	YE80878500100				
15	U	直流电源供应器/DC power	MEAN WELL	ESA-35-24	OUT=DC24V 1.5A	1	YE71352400100				
16	FU1	熔断器/Fuse base	CHINT	RT28-32	2P	1	YE410322000000				
17		熔断器/Fuse	CHINT	10*38 500V	2A	2	YE46002000100				
18	H1	蜂鸣器/Buzzer	HITPOINT	PK-35A	220VAC	1	YE84003500200				
19	S1	露点变送器/Dew-point transducer	CS	CS 217-OEM	POWER=24VDC OUT=4-20mA	1	YE90021700100	(1)(2)			
20	S2	微动开关/Micro switch	TEND	YBLXW-5/11G2	250V 5(4)A	1	----	(1)			
21	S3	温度保护器/Temperature protector	EGO	---	115-320 °C	1	----	(1)			
22	S4	温度保护器/Temperature protector	EGO	---	115-320 °C	1	----	(1)			
23	S5 S6 S7	热电偶/Thermocouple	SHINI	ST-K	K	3	----	(1)			
24	X1	接线端子/Terminal board	HOLLEYWELL	70mm <sup>3</sup> PE	-	1	YE610700000000				
25		接线端子/Terminal board	HOLLEYWELL	6mm <sup>3</sup>	-	12	YE60000603200				
<b>整机版本 Ver.D</b>											
<b>注: (1)表示非电控箱内材料; (2)表示选配器件</b>											
			制图	版号	E	标题	SDD-900U/700H	图号	SDD-900U/700H-CE-230V-E-5	比例	第 5 张
			设计	核		电气元件明细表一		标准	CE	共 6 张	
			校对	准				机器电压	230V		
			日期	日期	20170929	信易电热机械股份有限公司 Shini Plastics Technologies, Inc.		机器频率	50Hz		
标记	更改前	更改后	更改人	日期	审核						8

1		2		3		4		5		6		7		8																																																																																											
序号/NO.	符号/Symbol	名称/Name	制造商/Manufacturer	型号/Type	规格/Specification	数量/Number	物料编号/Material number	数量/Number	物料编号/Material number	数量/Number	物料编号/Material number	数量/Number	物料编号/Material number	数量/Number	备注/Remark																																																																																										
26		接地端子/Terminal board	HOLLEYWELL	6mm <sup>2</sup> PE	-	3	YE60000603500																																																																																																		
27		接線端子/Terminal board	HOLLEYWELL	4mm <sup>2</sup>	-	3	YE60000403200																																																																																																		
28		接地端子/Terminal board	HOLLEYWELL	4mm <sup>2</sup> PE	-	1	YE60000403500																																																																																																		
29		接線端子/Terminal board	HOLLEYWELL	2.5mm <sup>2</sup>	-	8	YE60002503200																																																																																																		
30		接地端子/Terminal board	HOLLEYWELL	2.5mm <sup>2</sup> PE	-	1	YE60002503400																																																																																																		
31		接線端子/Terminal board	HOLLEYWELL	2.5mm <sup>2</sup>	-	2	YE60002503200								(2)																																																																																										
32	X2	接線端子/Terminal board	HOLLEYWELL	2.5mm <sup>2</sup>	-	4	YE60002503200																																																																																																		
33		接地端子/Terminal board	HOLLEYWELL	2.5mm <sup>2</sup> PE	-	1	YE60002503400																																																																																																		
34	FM	風扇/Fan	SUNON	DP-200A	230VAC 40W	1	-----								(1)																																																																																										
35	M1	風機/Blower	SHINI	-----	230V 7.5kW	1	-----								(1)																																																																																										
36	M2	風機/Blower	SHINI	-----	230V 1.5kW	1	-----								(1)																																																																																										
37	M3	馬達/Motor	----	-----	230V 0.015kW	1	-----								(1)																																																																																										
38	EH1	電熱管/Pipe heater	SHINI	-----	230V 24kW	1	-----								(1)																																																																																										
39	EH2	電熱管/Pipe heater	SHINI	-----	230V 10kW	1	-----								(1)																																																																																										
40	S10	通信接口板IS-485 (雙Dsub-9pin接頭)	--	--	--	1	YE9004.8501200																																																																																																		
41		外觀AS485 (SAL-700G-A-19) 0版	--	--	--	1	YR4.0048500000																																																																																																		
42		終端固定件DVI(匯系列 (霍尼韦尔))			PCS	5	YE60000003900																																																																																																		
C																																																																																																									
D																																																																																																									
<table border="1" style="width: 100%; border-collapse: collapse;"> <tr> <td colspan="2" style="text-align: center;">整机版本 Ver.D</td> <td colspan="10" style="text-align: center;">注: (1)表示非电控箱内材料; (2)表示选配露点</td> <td colspan="4"></td> </tr> <tr> <td></td> <td></td> <td>制图</td> <td>版号</td> <td>E</td> <td colspan="2" style="text-align: center;">标题</td> <td colspan="4" style="text-align: center;">图号</td> <td colspan="2" style="text-align: center;">比例</td> <td colspan="2" style="text-align: center;">第 6 张</td> </tr> <tr> <td></td> <td></td> <td>设计</td> <td>核准</td> <td></td> <td colspan="2" style="text-align: center;">SDD-900U/700H 电气元件明细表二</td> <td colspan="4" style="text-align: center;">SDD-900U/700H-CE-230V-E-6</td> <td colspan="2" style="text-align: center;">标准 CE</td> <td colspan="2" style="text-align: center;">共 6 张</td> </tr> <tr> <td></td> <td></td> <td>校对</td> <td>日期</td> <td>20170929</td> <td colspan="2" rowspan="2" style="text-align: center;"></td> <td colspan="4" rowspan="2" style="text-align: center;">信易電熱機械股份有限公司 Shini Plastics Technologies, Inc.</td> <td colspan="2" style="text-align: center;">機器电压</td> <td colspan="2" style="text-align: center;">230V</td> </tr> <tr> <td>标记</td> <td>更改前</td> <td>更改后</td> <td>更改人</td> <td>日期</td> <td colspan="2" style="text-align: center;">审核</td> <td colspan="2" style="text-align: center;">日期</td> <td colspan="2" style="text-align: center;">機器频率</td> <td colspan="2" style="text-align: center;">50Hz</td> </tr> <tr> <td>1</td> <td>2</td> <td>3</td> <td>4</td> <td>5</td> <td>6</td> <td>7</td> <td>8</td> <td>9</td> <td>10</td> <td>11</td> <td>12</td> <td>13</td> <td>14</td> <td>15</td> <td>16</td> </tr> </table>																整机版本 Ver.D		注: (1)表示非电控箱内材料; (2)表示选配露点																制图	版号	E	标题		图号				比例		第 6 张				设计	核准		SDD-900U/700H 电气元件明细表二		SDD-900U/700H-CE-230V-E-6				标准 CE		共 6 张				校对	日期	20170929			信易電熱機械股份有限公司 Shini Plastics Technologies, Inc.				機器电压		230V		标记	更改前	更改后	更改人	日期	审核		日期		機器频率		50Hz		1	2	3	4	5	6	7	8	9	10	11	12	13	14	15	16
整机版本 Ver.D		注: (1)表示非电控箱内材料; (2)表示选配露点																																																																																																							
		制图	版号	E	标题		图号				比例		第 6 张																																																																																												
		设计	核准		SDD-900U/700H 电气元件明细表二		SDD-900U/700H-CE-230V-E-6				标准 CE		共 6 张																																																																																												
		校对	日期	20170929			信易電熱機械股份有限公司 Shini Plastics Technologies, Inc.				機器电压		230V																																																																																												
标记	更改前	更改后	更改人	日期							审核		日期		機器频率		50Hz																																																																																								
1	2	3	4	5	6	7	8	9	10	11	12	13	14	15	16																																																																																										

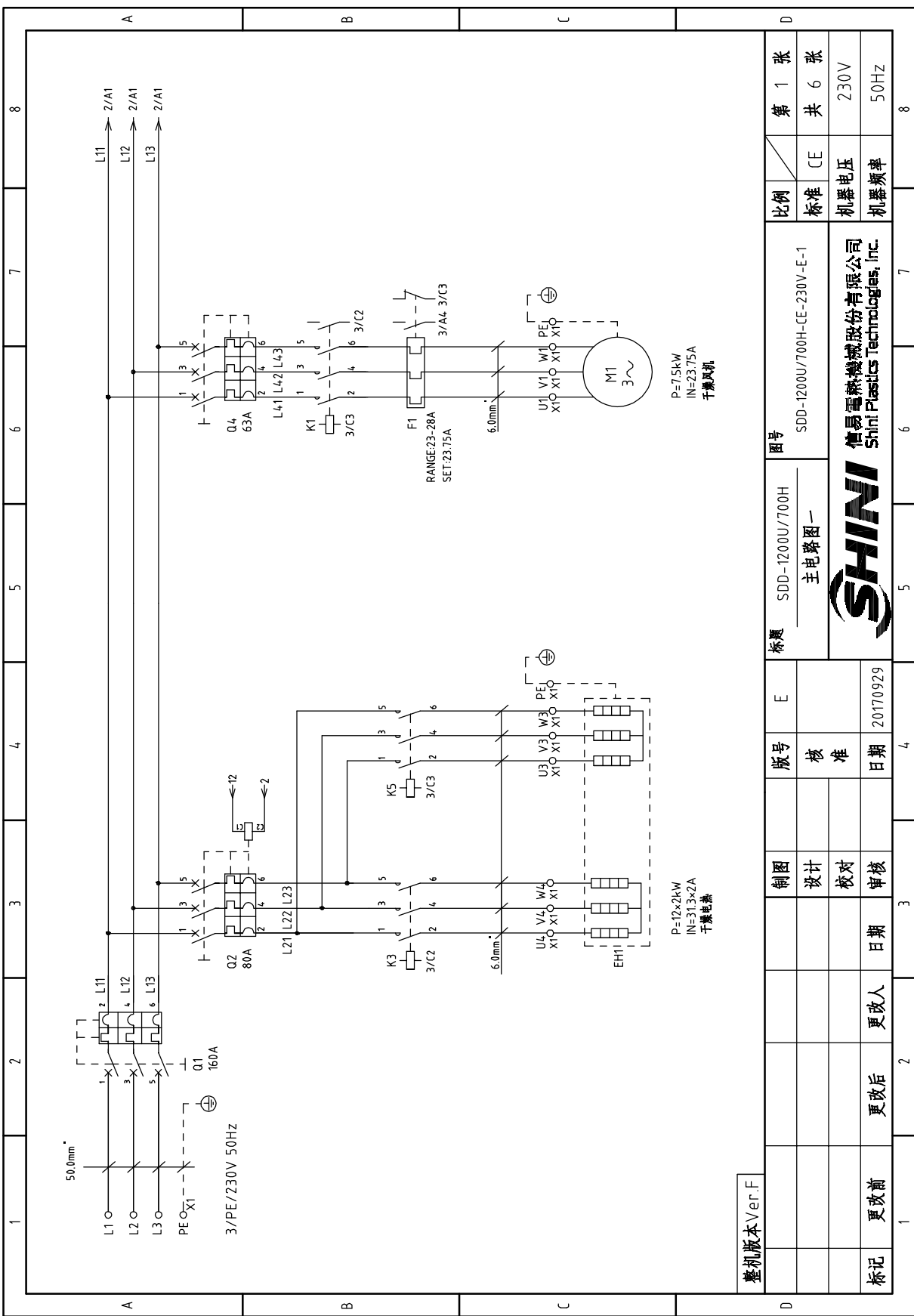

整机版本 Ver.F

D	制图	版号	图号	比例	第 1 张
	设计	核 准	SDD-1200U/700H 主电路图一	标准 CE	共 6 张
E	校对	日期	SDD-1200U/700H-CE-230V-E-1	机器电压	230V
	审核	日期		机器频率	50Hz
1	更改前	更改人	20170929		8
2	更改后	更改人			7
3					6
4					5
5					4
6					3
7					2
8					1



信易电热机械股份有限公司  
Shini Plastics Technologies, Inc.

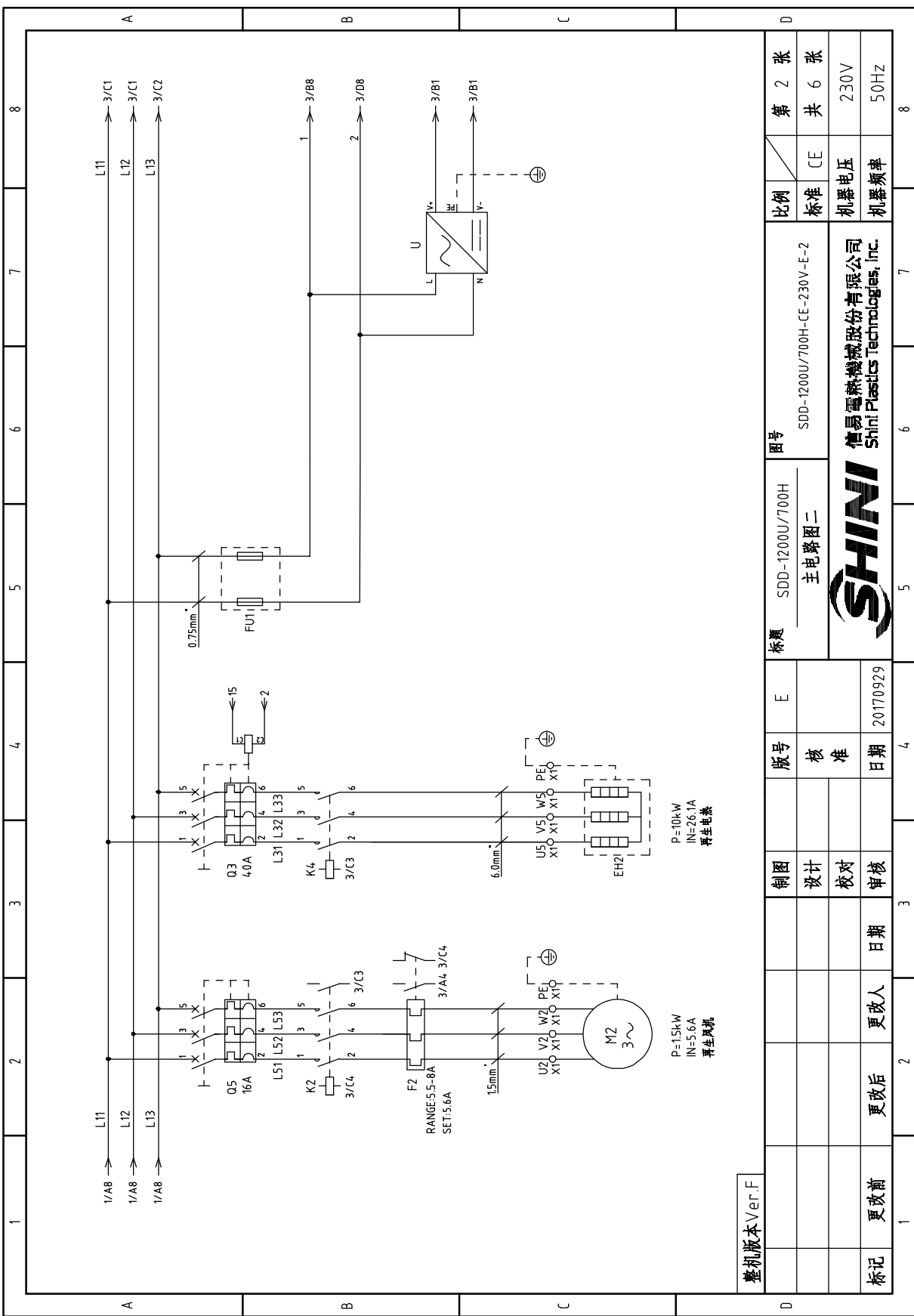

整机版本 Ver.F

制图	版号	标题	图号	比例	第 2 张
设计	核准	SDD-1200U/700H 主电路图二	SDD-1200U/700H-CE-230V-E-2	标准 CE	共 6 张
校对	日期		信易电热机械股份有限公司 Shini Plastics Technologies, Inc.	机器电压	230V
审核	日期			机器频率	50Hz
更改人	日期				
更改后	2				
更改前	1				

# 邦普K.SF878500A.03 (两机一体SDD控制器)

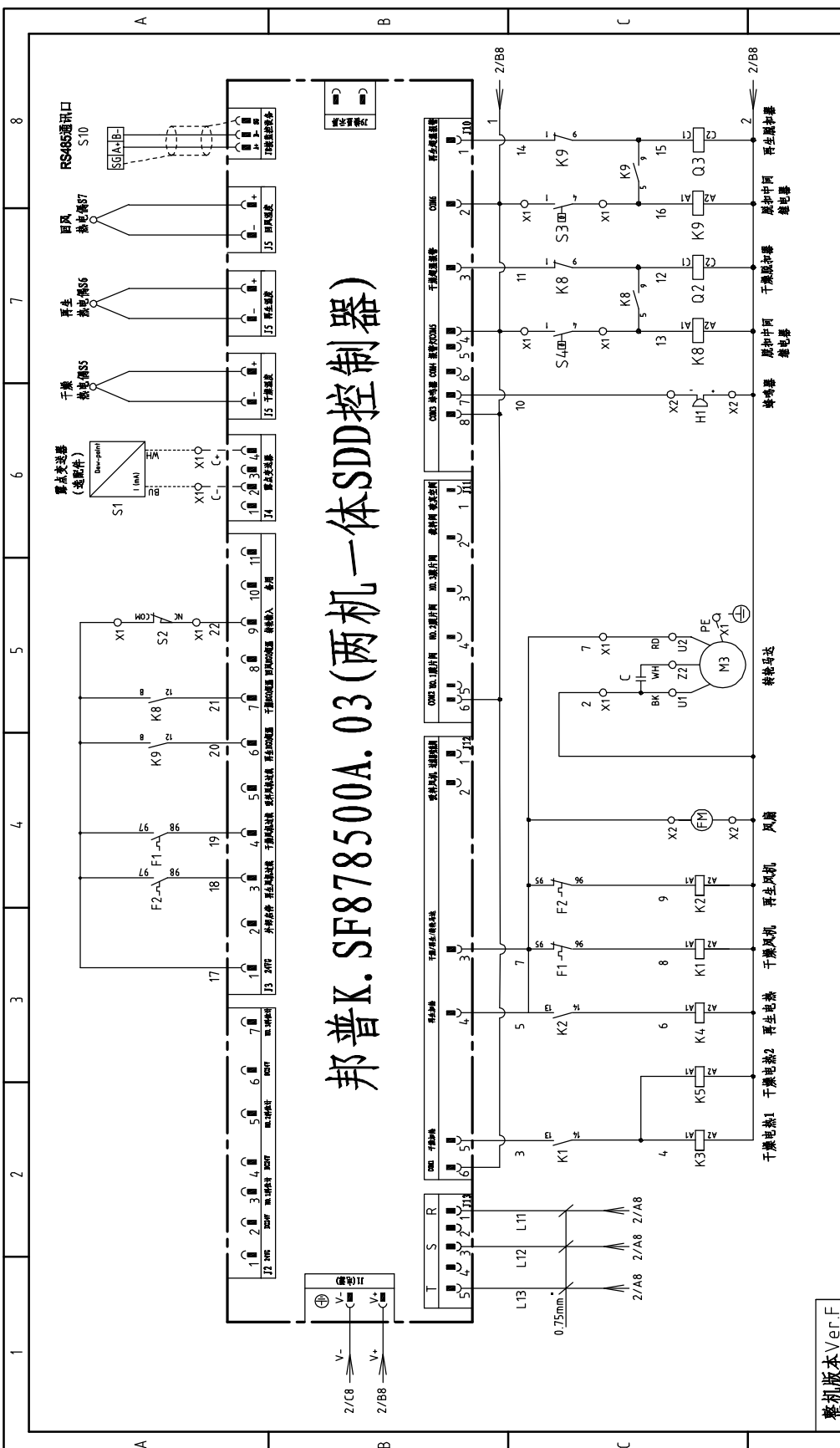

整机版本 Ver.F		标题 SDD-1200U/700H		图号 SDD-1200U/700H-CE-Z30V-E-3		比例 第 3 张	
制图		版号		控制电路图		共 6 张	
设计		核准		SHINI 信易电热机械股份有限公司 Shini Plastics Technologies, Inc.		标准 CE	
校对		日期		20170929		机器电压 230V	
审核		日期				机器频率 50Hz	
更改前		更改后		更改人		1	
更改后		日期				2	
		日期				3	
		日期				4	
		日期				5	
		日期				6	
		日期				7	
		日期				8	

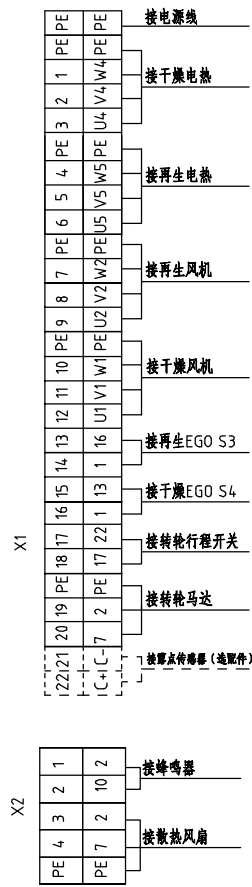
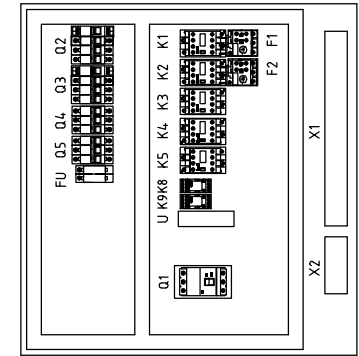
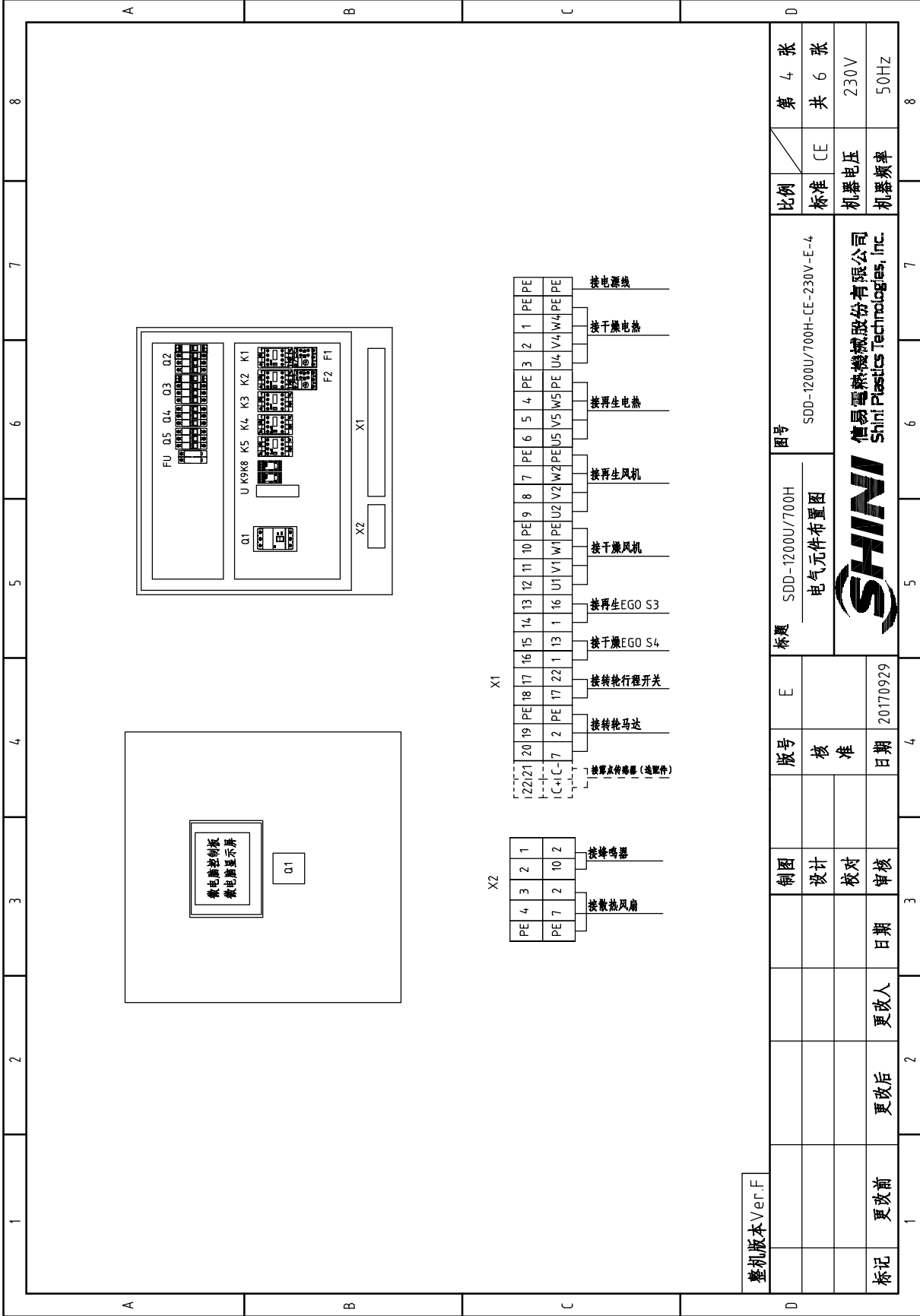

整机版本 Ver.F

制图	版号	标题	图号	比例	第 4 张
设计	核 准	SDD-1200U/700H 电气元件布置图	SDD-1200U/700H-CE-230V-E-4	标准 CE	共 6 张
校对	日期	SHINI 信易电热机械股份有限公司 Shini Plastics Technologies, Inc.		机器电压	230V
审核	日期			机器频率	50Hz
标记	更改前	更改后	更改人	日期	8



1	2	3	4	5	6	7	8																																																								
序号/NO 符号/Symbol	名称/Name	制造商/Manufacturer	型号/Type	规格/Specification	数量/Number	物料编号/Material number	备注/Remark																																																								
1	门联锁断路器/Breaker interlock	ABB	A2B250TMF160	160A	1	YE41161500000																																																									
2	断路器/Circuit-breaker	TECO	BM-63C/3063S 3P	63A	1	YE40306303000																																																									
3	断路器/Circuit-breaker	TECO	BM-63C/3016S 3P	16A	1	YE40301603000	A																																																								
4	断路器/Circuit-breaker	TECO	BM-100D/3080S 3P	80A	1	YE40308003000																																																									
5	断路器/Circuit-breaker	TECO	BM-63C/3040S 3P	40A	1	YE40304003000																																																									
6	励磁脱扣器/Excitation release	CHINT	MX	220V 50/60Hz	2	YE40023560000																																																									
7	交流接触器/Contactor	SIEMENS	3RT6027-1AN21	32A 220V 50/60Hz	1	YE00660722000																																																									
8	交流接触器/Contactor	SIEMENS	3RT6016-1AN21	9A 220V 50/60Hz	1	YE00601621000																																																									
9	交流接触器/Contactor	SIEMENS	3RT6028-1AN21	38A 220V 50/60Hz	2	YE00602822000																																																									
10	交流接触器/Contactor	SIEMENS	3RT6028-1AN21	38A 220V 50/60Hz	1	YE00602822000																																																									
11	中间继电器/Relay	WEIDMULLER	DRM270730LT	220V 50/60Hz	2	YE03270700000	B																																																								
12	热过载继电器/Overload relay	SIEMENS	3RU6126-4NB0	23-28A	1	YE01612620000																																																									
13	热过载继电器/Overload relay	SIEMENS	3RU6116-1HB0	5.5-8A	1	YE01160550000																																																									
14	两机一体SDD控制器/Controller	***	K.SF878500A.03	-----	1	YE80878500100																																																									
15	直流电源供应器/DC power	MEAN WELL	ESA-35-24	OUT=DC24V 1.5A	1	YE71352400100																																																									
16	熔断器/Fuse base	CHINT	RT28-32	2P	1	YE41032200000																																																									
17	熔断器/Fuse	CHINT	10x38 500V	2A	2	YE46002000100																																																									
18	蜂鸣器/Buzzer	HITPOINT	PK-35A	220VAC	1	YE84003500200																																																									
19	露点变送器/Dew-point transducer	CS	CS 217-OEM	POWER=24VDC OUT=4-20mA	1	YE90021700100	(1)(2)																																																								
20	微动开关/Micro switch	TEND	YBLXW-5/11G2	250V 5(4)A	1	----	(1)																																																								
21	温度保护器/Temperature protector	EGO	---	115-320 °C	1	----	(1)																																																								
22	温度保护器/Temperature protector	EGO	---	115-320 °C	1	----	(1)																																																								
23	S5 S6 S7 热电偶/Thermocouple	SHINI	ST-K	K	3	----	(1)																																																								
24	X1 接地端子/Terminal board	HOLLEYWELL	70mm <sup>3</sup> PE	-	1	YE61070000000																																																									
25	接线端子/Terminal board	HOLLEYWELL	6mm <sup>3</sup>	-	12	YE60000603200																																																									
<table border="1"> <thead> <tr> <th colspan="2">整机版本 Ver.F</th> <th colspan="6">标题 SDD-1200U/700H 电气元件明细表一</th> </tr> <tr> <th>图号</th> <th>比例</th> <th colspan="3">图号 SDD-1200U/700H-CE-230V-E-5</th> <th colspan="3">比例</th> </tr> </thead> <tbody> <tr> <td></td> <td>标准 CE</td> <td colspan="3"></td> <td colspan="3">第 5 张</td> </tr> <tr> <td></td> <td>机器电压</td> <td colspan="3"></td> <td colspan="3">共 6 张</td> </tr> <tr> <td></td> <td>机器频率</td> <td colspan="3"></td> <td colspan="3">230V</td> </tr> <tr> <td></td> <td></td> <td colspan="3"></td> <td colspan="3">50Hz</td> </tr> </tbody> </table>								整机版本 Ver.F		标题 SDD-1200U/700H 电气元件明细表一						图号	比例	图号 SDD-1200U/700H-CE-230V-E-5			比例				标准 CE				第 5 张				机器电压				共 6 张				机器频率				230V								50Hz										
整机版本 Ver.F		标题 SDD-1200U/700H 电气元件明细表一																																																													
图号	比例	图号 SDD-1200U/700H-CE-230V-E-5			比例																																																										
	标准 CE				第 5 张																																																										
	机器电压				共 6 张																																																										
	机器频率				230V																																																										
					50Hz																																																										
<table border="1"> <thead> <tr> <th colspan="8">D</th> </tr> <tr> <th colspan="4">注: (1)表示非电控箱内材料; (2)表示选配器件</th> <th colspan="4">图号 SDD-1200U/700H 电气元件明细表一</th> </tr> <tr> <th>制图</th> <th>设计</th> <th>校核</th> <th>日期</th> <th>版号</th> <th>E</th> <th>标题</th> <th>图号</th> </tr> </thead> <tbody> <tr> <td></td> <td></td> <td></td> <td></td> <td></td> <td></td> <td>SDD-1200U/700H</td> <td>SDD-1200U/700H-CE-230V-E-5</td> </tr> <tr> <td></td> <td></td> <td></td> <td></td> <td></td> <td></td> <td></td> <td>信易电热机械股份有限公司 Shini Plastics Technologies, Inc.</td> </tr> <tr> <td>标记</td> <td>更改前</td> <td>更改后</td> <td>更改人</td> <td>日期</td> <td>审核</td> <td>日期</td> <td></td> </tr> <tr> <td></td> <td></td> <td></td> <td></td> <td>20170929</td> <td></td> <td></td> <td></td> </tr> </tbody> </table>								D								注: (1)表示非电控箱内材料; (2)表示选配器件				图号 SDD-1200U/700H 电气元件明细表一				制图	设计	校核	日期	版号	E	标题	图号							SDD-1200U/700H	SDD-1200U/700H-CE-230V-E-5								信易电热机械股份有限公司 Shini Plastics Technologies, Inc.	标记	更改前	更改后	更改人	日期	审核	日期						20170929			
D																																																															
注: (1)表示非电控箱内材料; (2)表示选配器件				图号 SDD-1200U/700H 电气元件明细表一																																																											
制图	设计	校核	日期	版号	E	标题	图号																																																								
						SDD-1200U/700H	SDD-1200U/700H-CE-230V-E-5																																																								
							信易电热机械股份有限公司 Shini Plastics Technologies, Inc.																																																								
标记	更改前	更改后	更改人	日期	审核	日期																																																									
				20170929																																																											
1	2	3	4	5	6	7	8																																																								

1	2	3	4	5	6	7	8
序号/NO 符号/Symbol	名称/Name	制造商/Manufacturer	型号/Type	规格/Specification	数量/Number	物料编号/Material number	备注/Remark
26	接地端子/Terminal board	HOLLEYWELL	6mm <sup>φ</sup> PE	-	3	YE60000603500	
27	接線端子/Terminal board	HOLLEYWELL	4mm <sup>φ</sup>	-	3	YE60000403200	
28	接地端子/Terminal board	HOLLEYWELL	4mm <sup>φ</sup> PE	-	1	YE60000403500	
29	接線端子/Terminal board	HOLLEYWELL	2.5mm <sup>φ</sup>	-	8	YE60002503200	
30	接地端子/Terminal board	HOLLEYWELL	2.5mm <sup>φ</sup> PE	-	1	YE60002503400	
31	接線端子/Terminal board	HOLLEYWELL	2.5mm <sup>φ</sup>	-	2	YE60002503200	(2)
32	接線端子/Terminal board	HOLLEYWELL	2.5mm <sup>φ</sup>	-	4	YE60002503200	
33	接線端子/Terminal board	HOLLEYWELL	2.5mm <sup>φ</sup> PE	-	1	YE60002503400	
34	風扇/Fan	SUNON	DP-200A	230VAC 40W	1	-----	(1)
35	風機/Blower	SHINI	-----	230V 7.5kW	1	-----	(1)
36	風機/Blower	SHINI	-----	230V 1.5kW	1	-----	(1)
37	馬達/Motor	----	-----	230V 0.015kW	1	-----	(1)
38	電熱管/Pipe heater	SHINI	-----	230V 24kW	1	-----	(1)
39	電熱管/Pipe heater	SHINI	-----	230V 10kW	1	-----	(1)
40	S10	--	--	--	1	YE90048501200	
41	外殼RS485 (SLL-700G-A-19) 0版	--	--	--	1	YR40048500000	
42	終端固定件扣(ES系列(霍尼韋尔))			PCS	5	YE60000003900	
A							
B							
C							
D							
整机版本 Ver.F		注: (1)表示非电控箱内材料; (2)表示选配零件					
		制图	版号	E	标题	图号	比例
		设计	核准		SDD-1200U/700H 电气元件明细表二	SDD-1200U/700H-CE-230V-E-6	第 6 张
		校对	日期	20170929	SHINI 信易电热机械股份有限公司 Shini Plastics Technologies, Inc.		共 6 张
标记		更改前	更改后	更改人	日期	机器电压	230V
1		2	3	4	5	机器频率	50Hz
							8