

1. 机器零件图

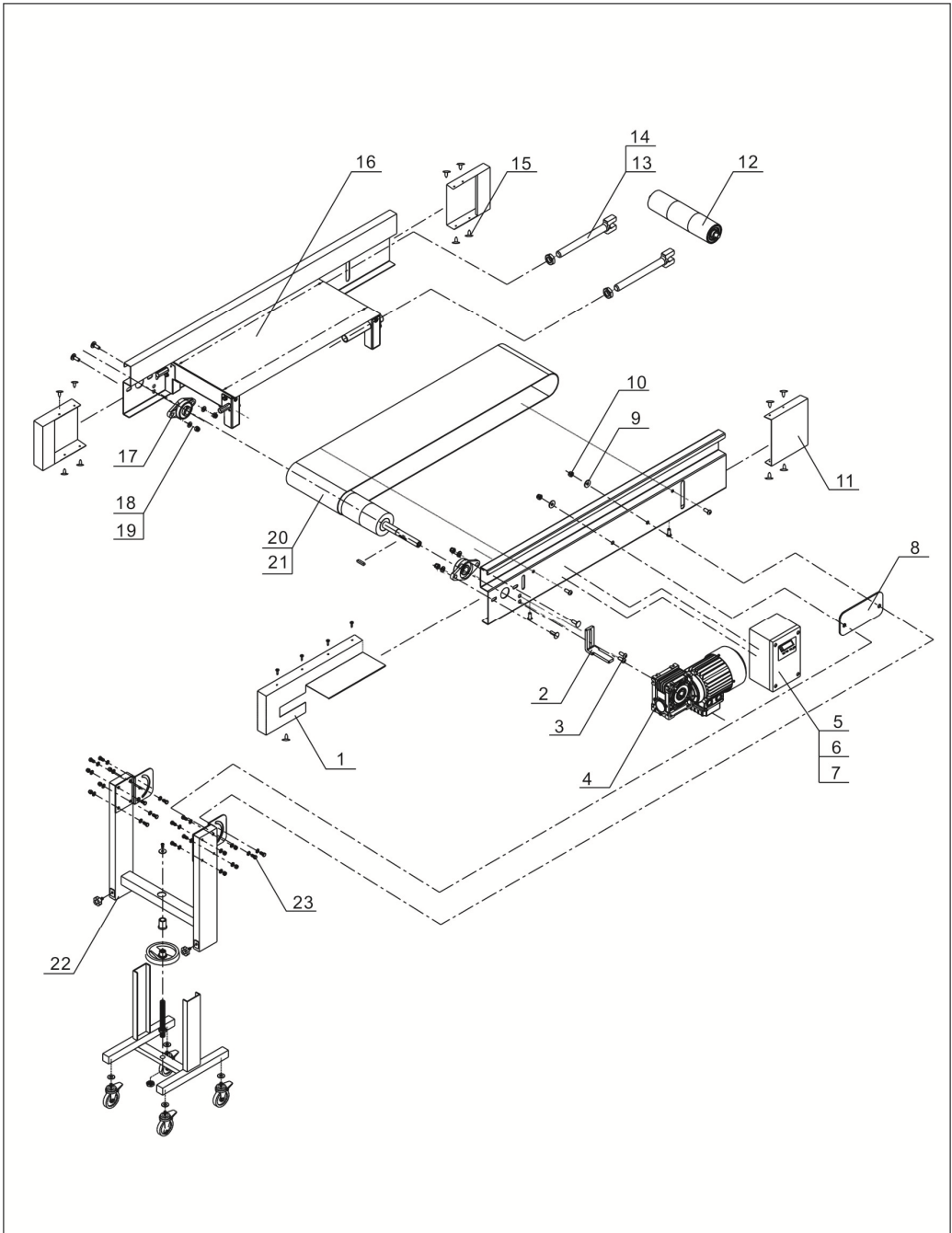

注：零件图中的阿拉伯数字详解见材料明细表 2

2. 材料明细表

序号	名称	物料编号		
		PNL-1	PNL-2	PNL-3
1	端面盖板 2	BL56000042020	BL56000042020	BL56000042020
2	马达支架	BL56000000420	BL56000000420	BL56000000420
3	六角头螺栓	YW60082500300	YW60082500300	YW60082500300
4	减速电机	YM50406000300	YM50406000300	YM50406000300
5	变频器壳	BL56000240020	BL56000240020	BL56000240020
6	变频器盖板	BL56000140020	BL56000140020	BL56000140020
7	变频器	YE75044300600	YE75044300600	YE75044300600
8	支架垫板	BL56004300020	BL56004300020	BL56004300020
9	垫圈	YW66122400000	YW66122400000	YW66122400000
10	六角螺母	YW64012100000	YW64012100000	YW64012100000
11	端面盖板 1	BL56000041020	BL56000041020	BL56000041020
12	铁棍	YW08010600600	YW08020600600	YW08030600600
13	叉头螺杆	BH10401101140	BH10401101140	BH10401101140
14	六角薄螺母	YW64200100000	YW64200100000	YW64200100000
15	六角自攻螺钉	YW66061210000	YW66061210000	YW66061210000
16	运输带组装图	-	-	-
17	轴承座组件	YW11205100100	YW11205100100	YW11205100100
18	平垫圈	YW66122400000	YW66122400000	YW66122400000
19	六角螺母	YW64012100000	YW64012100000	YW64012100000
20	输送带	YR00120000200	YR00220000200	YR00320000200
21	输送轮	YW08010100300	YW08020100300	YW08030100300
22	底座爆炸图	BL56110020021	-	-
23	六角头螺栓	YW60122500100	YW60122500100	YW60122500100
序号	名称	物料编号		
		PNL-4	PNL-5	PNL-6
1	端面盖板 2	BL56000042020	BL56000042020	BL56000042020
2	马达支架	BL56000000420	BL56000000420	BL56000000420
3	六角头螺栓	YW60082500300	YW60082500300	YW60082500300
4	减速电机	YM50406000300	YM50406000300	YM50406000300
5	变频器壳	BL56000240020	BL56000240020	BL56000240020
6	变频器盖板	BL56000140020	BL56000140020	BL56000140020
7	变频器	YE80200000100	YE80200000100	YE80200000100
8	支架垫板	BL56004300020	BL56004300020	BL56004300020
9	垫圈	YW66122400000	YW66122400000	YW66122400000
10	六角螺母	YW64012100000	YW64012100000	YW64012100000
11	端面盖板 1	BL56000041020	BL56000041020	BL56000041020
12	铁棍	YW08041801800	YW08050600600	YW09502800000

13	叉头螺杆	BH10401101140	BH10401101140	BH10401101140
14	六角薄螺母	YW64200100000	YW64200100000	YW64200100000
15	六角自攻螺钉	YW66061210000	YW66061210000	YW66061210000
16	运输带组装图	-	-	-
17	轴承座组件	YW11205100100	YW11205100100	YW11205100100
18	平垫圈	YW66122400000	YW66122400000	YW66122400000
19	六角螺母	YW64012100000	YW64012100000	YW64012100000
20	输送带	YR00420000400	YR00520000200	YR00620000200
21	输送轮	YW08040100300	YW08050100300	YW08060100300
22	底座爆炸图	-	-	-
23	六角头螺栓	YW60122500100	YW60122500100	YW60122500100
序号	名称	物料编号		
		PNL-7	PNL-8	
1	端面盖板 2	BL56000042020	BL56000042020	
2	马达支架	BL56000000420	BL56000000420	
3	六角头螺栓	YW60082500300	YW60082500300	
4	减速电机	YM50406000300	YM50406000300	
5	变频器壳	BL56000240020	BL56000240020	
6	变频器盖板	BL56000140020	BL56000140020	
7	变频器	YE80200000100	YE80200000100	
8	支架垫板	BL56004300020	BL56004300020	
9	垫圈	YW66122400000	YW66122400000	
10	六角螺母	YW64012100000	YW64012100000	
11	端面盖板 1	BL56000041020	BL56000041020	
12	铁棍	YW08047007800	YW08047008800	
13	叉头螺杆	BH10401101140	BH10401101140	
14	六角薄螺母	YW64200100000	YW64200100000	
15	六角自攻螺钉	YW66061210000	YW66061210000	
16	运输带组装图	-	-	
17	轴承座组件	YW11205100100	YW11205100100	
18	平垫圈	YW66122400000	YW66122400000	
19	六角螺母	YW64012100000	YW64012100000	
20	输送带	YR00420007500	YR00420008500	
21	输送轮	YW08070100300	YW08080100300	
22	底座爆炸图	-	-	
23	六角头螺栓	YW60122500100	YW60122500100	

*表示可能损坏的项目；**表示较可能损坏的项目，建议备份。

请在下单采购零配件之前，先确认说明书版本号，以确保零配件物料号与实物一致。

3. 支架零件图

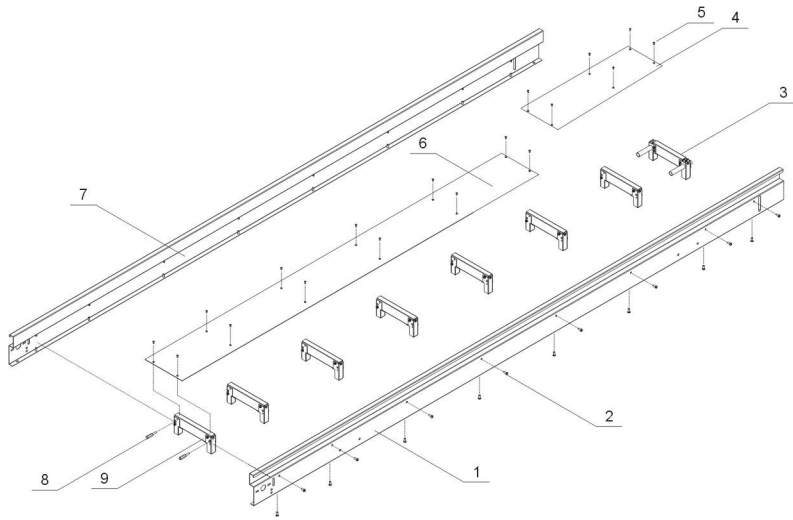

部件名称:

- | | | | |
|------------|-------------|-------------|---------|
| 1. 侧板 | 2. 六角头螺栓 | 3. 横梁 2 组装图 | 4. 平板 2 |
| 5. 十字槽沉头螺钉 | 6. 平板 1 | 7. 侧板 2 | |
| 8. 六棱柱螺栓 | 9. 横梁 1 组装图 | | |

4. 底座零件图

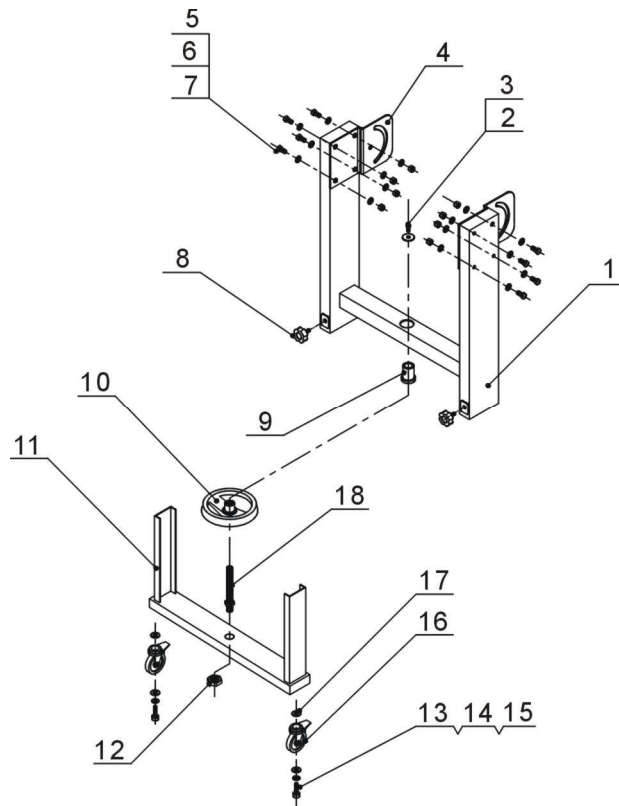

部件名称:

- | | | | |
|--------------|----------|------------|----------|
| 1. 升降器组合图 | 2. 调节螺栓 | 3. 平垫圈 | 4. 调节板 |
| 5. 外六角头螺栓 | 6. 平垫圈 | 7. 外六角防松螺母 | 8. 梅花螺杆 |
| 9. 调节套 | 10. 转动轮 | 11. 底座焊接图 | 12. 六角螺母 |
| 13. 内六角圆柱头螺钉 | 14. 弹簧垫圈 | 15. 平垫圈 | |
| 16. 脚轮 | 17. 平垫圈 | 18. 主螺杆 | |