

机型版本 Ver.G

D					制图	版号	K	标题	SCD-40U(80U)/40H	图号	SCD-40U(80U)/40H-CE-230V-K-1	比例	第 1 张
					设计	核		主电路图一		标准	CE	共 7 张	
					校对	准				机器电压	3φ230V		
	标记	更改前	更改后	更改人	日期	审核	日期	2024.04.30	SHINI 信易电热机械股份有限公司 Shini Plastics Technologies, Inc.	机器频率	50Hz		

1 2 3 4 5 6 7 8

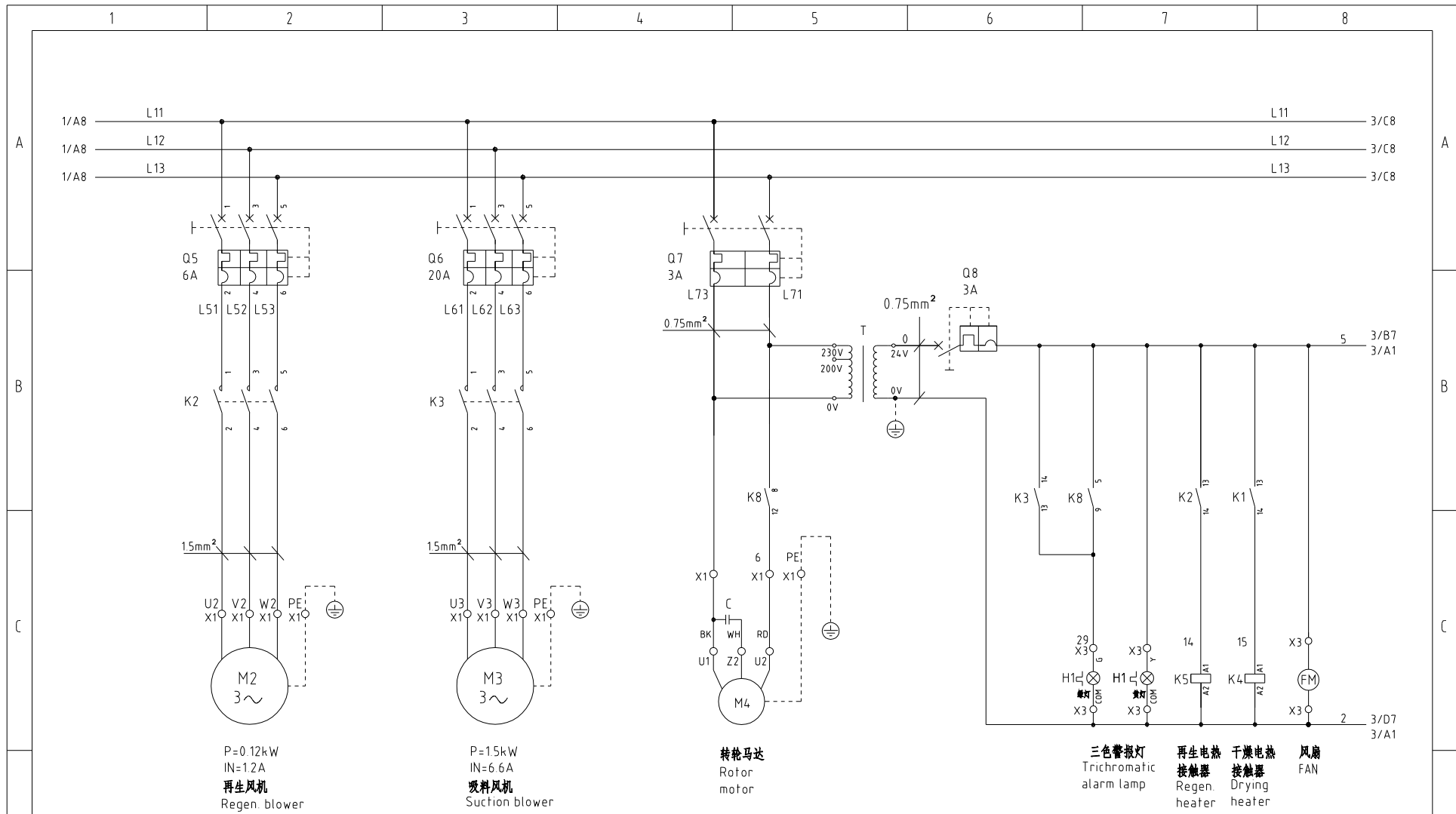

P=0.12kW
IN=12A
再生风机
Regen blower

P=1.5kW
IN=6.6A
吸料风机
Suction blower

转轮马达
Rotor motor

三色警报灯
Trichromatic alarm lamp
再生电热接触器
Regen heater
干燥电热接触器
Drying heater
风扇
FAN

机型版本 Ver.G

					制图	版号	K	标题	SCD-40U(80U)/40H 主电路图二	图号	SCD-40U(80U)/40H-CE-230V-K-2	比例	第 2 张	
					设计	核准						标准	CE	共 7 张
					校对	审核	日期	2024.04.30	 信易电热机械股份有限公司 Shini Plastics Technologies, Inc.		机器电压	3φ230V		
标记	更改前	更改后	更改人	日期	审核	日期	2024.04.30	机器频率			50Hz			

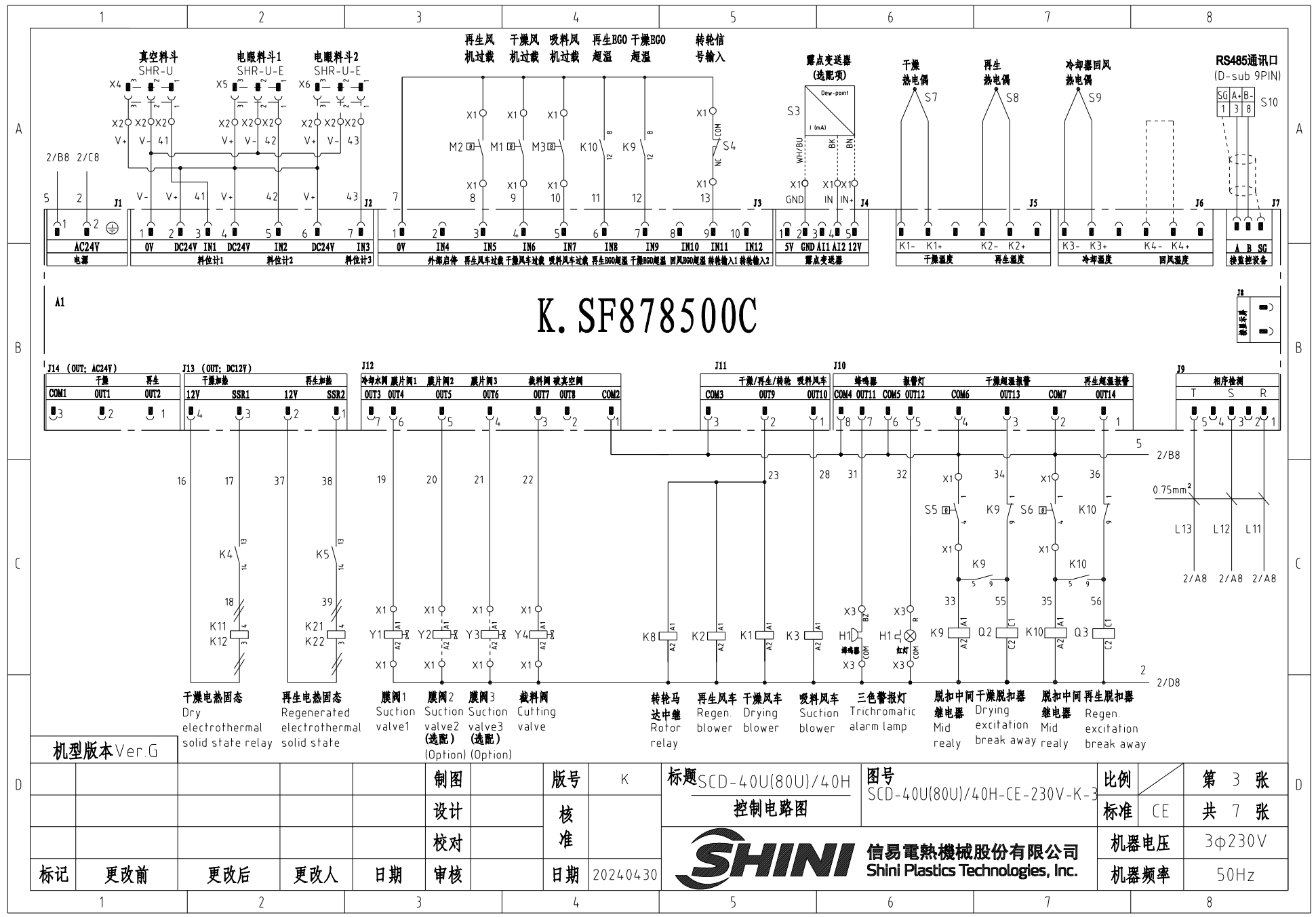

K. SF878500C

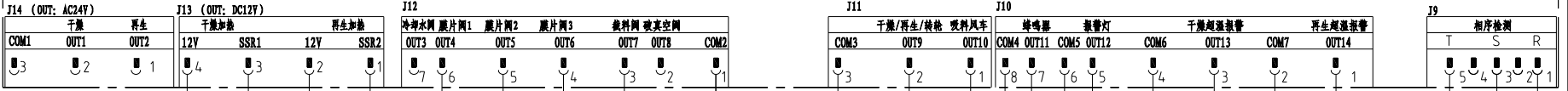

- 干燥电热固态
Dry
electrothermal
solid state relay
- 再生电热固态
Regenerated
electrothermal
solid state
- 膜阀1
Suction
valve1
- 膜阀2
Suction
valve2
- 膜阀3
Suction
valve3
- 裁料阀
Cutting
valve
- 转轮马
达中继
Rotor
relax
- 再生风车
Regen.
blower
- 干燥风车
Drying
blower
- 吸料风车
Suction
blower
- 三色警报灯
Trichromatic
alarm lamp
- 脱扣中间
继电器
Dry
excitation
realy
- 干燥脱扣器
Drying
break away
realy
- 脱扣中间
继电器
Regen.
excitation
realy
- 再生脱扣器
Regen.
break away
realy

机型版本 Ver.G		制图	版号	K	标题	图号	比例	第 3 张
		设计	核准		SCD-40U(80U)/40H	SCD-40U(80U)/40H-CE-230V-K-3	CE	共 7 张
标记	更改前	更改后	更改人	日期	审核	日期	2024.04.30	机器电压
1	2	3	4	5	6	7	8	3φ230V
							机器频率	50Hz



信易辅机RS-485通讯接线示意图

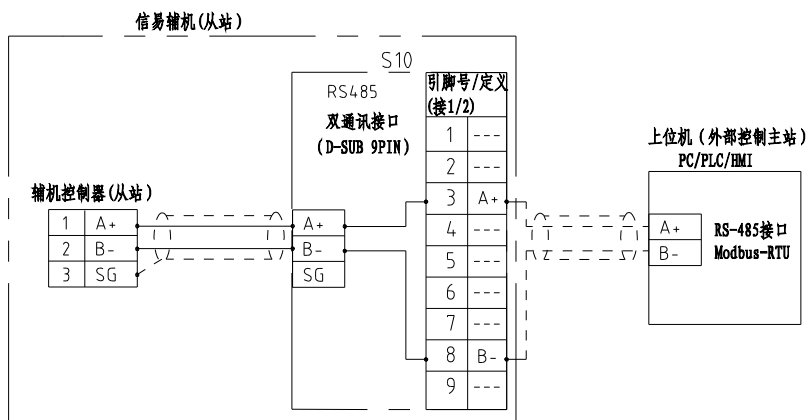

信易RS-485接口定义

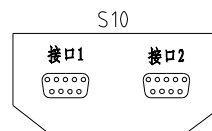

D-sub-9针接口	引脚号	引脚定义
	1	空
	2	空
	3	A+ (RS-485 信号)
	4	空
	5	空
	6	空
	7	空
	8	B- (RS-485 信号)
	9	空

- 注：1. 通讯接口：RS-485（两线式）
 2. 通讯协议：Modbus-RTU
 3. 机器配备D-sub9母接头，接口1和接口2内部并联，功能相同，不分主次；

机型版本 Ver.G

				制图	版号	K	标题	SCD-40U(80U)/40H	图号	SCD-40U(80U)/40H-CE-230V-K-4	比例	第 4 张
				设计	核		通讯接口接线图		标准	CE	共 7 张	
				校对	准		信易電熱機械股份有限公司 Shini Plastics Technologies, Inc.	机器电压	3φ230V			
标记	更改前	更改后	更改人	日期	审核	日期		2024.04.30	机器频率	50Hz		

1

2

3

4

5

6

7

8

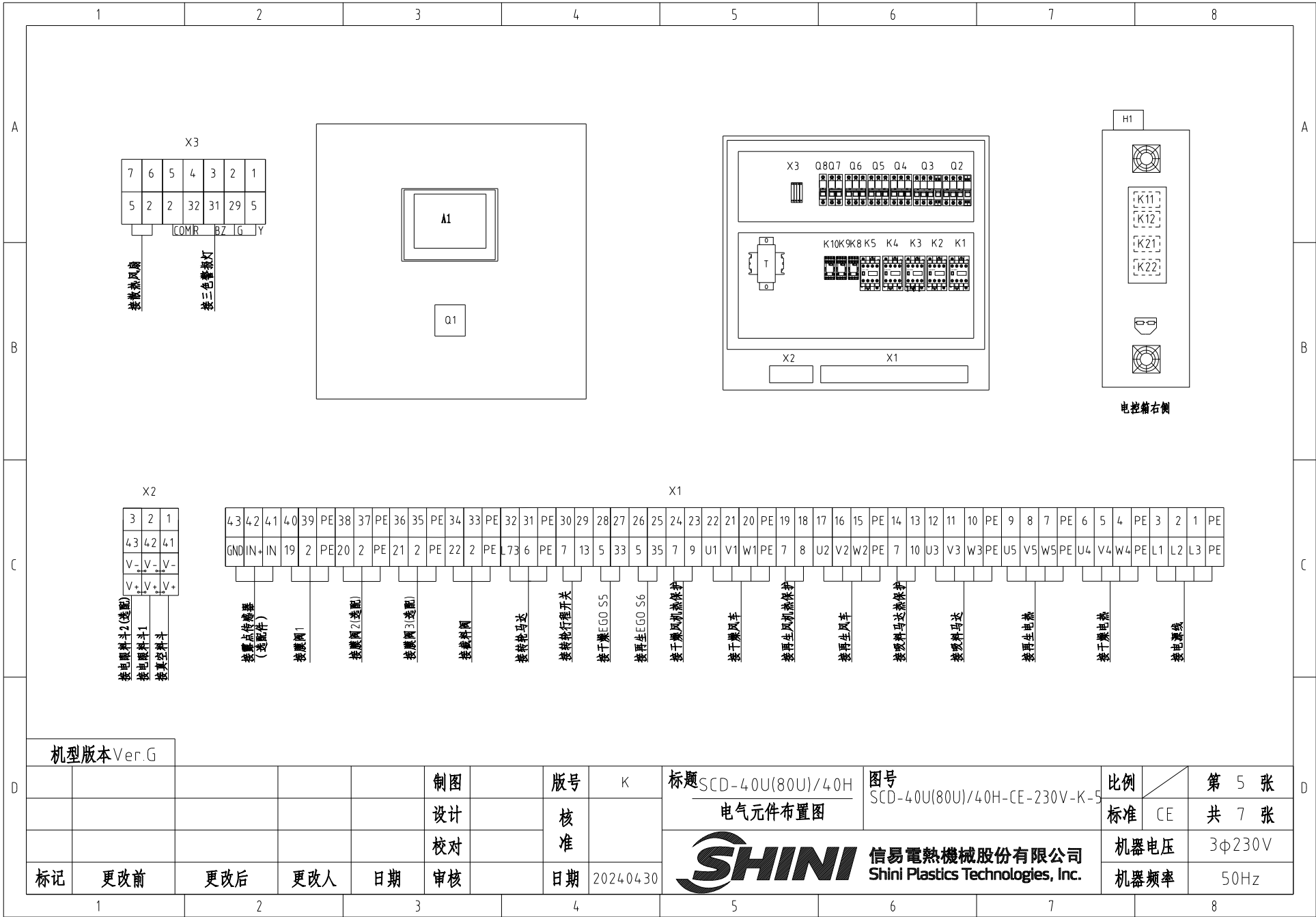

X3

7	6	5	4	3	2	1
5	2	2	32	31	29	5

(COMR BZ IG Y)

X2

3	2	1
43	42	41
V ₋	V ₋	V ₋
V ₊	V ₊	V ₊

X1

43	42	41	40	39	PE	38	37	PE	36	35	PE	34	33	PE	32	31	PE	30	29	28	27	26	25	24	23	22	21	20	PE	19	18	17	16	15	PE	14	13	12	11	10	PE	9	8	7	PE	6	5	4	PE	3	2	1	PE	
GND	IN ₊	IN ₋	19	2	PE	20	2	PE	21	2	PE	22	2	PE	L7	3	6	PE	7	13	5	33	5	35	7	9	U1	V1	W1	PE	7	8	U2	V2	W2	PE	7	10	U3	V3	W3	PE	U5	V5	W5	PE	U4	V4	W4	PE	L1	L2	L3	PE

- 接电眼料斗2(选配)
- 接电眼料斗1
- 接真空料斗
- 接粉尘传感器 (选配件)
- 接滤网1
- 接滤网2(选配)
- 接滤网3(选配)
- 接滤料网
- 接转轴马达
- 接接料行程开关
- 接干燥EGO S5
- 接再生EGO S6
- 接干燥风机过热保护
- 接干燥风机
- 接再生风机过热保护
- 接再生风机
- 接吸料马达过热保护
- 接吸料马达
- 接再生电热毯
- 接干燥电热毯
- 接电眼线

机型版本 Ver.G

					制图	版号	K	标题	SCD-40U(80U)/40H	图号	SCD-40U(80U)/40H-CE-230V-K-S	比例	第 5 张
					设计	核准		电气元件布置图		标准	CE	共 7 张	
					校对	日期	2024.04.30	信易电热机械股份有限公司 Shini Plastics Technologies, Inc.		机器电压	3φ230V		
标记	更改前	更改后	更改人	日期	审核					机器频率	50Hz		

1		2		3		4		5		6		7		8									
序号/NO	符号/Symbol	名称/Name		制造商/Manufacturer		型号/Type		规格/Specification		单位/unit	数量/Number	物料编号/Material number		备注/Remark									
A	1	Q1	主电源开关/Main switch		EATON		P1-32/EA/SVB 32A		32A		PCS	1	YE10323200000										
	2	Q2 Q3	断路器/Circuit-breaker		TECO		BM-63C/3016S 3P		16A		PCS	2	YE40301603000										
	3	Q4 Q5	断路器/Circuit-breaker		TECO		BM-63C/3006S 3P		6A		PCS	2	YE40300603000										
	4	Q6	断路器/Circuit-breaker		TECO		BM-63C/3020S 20A 2P		20A		PCS	1	YE40302003000										
	5	Q7	断路器/Circuit-breaker		TECO		BM-63C/2003S 3A 2P		3A		PCS	1	YE40200203000										
	6	Q8	断路器/Circuit-breaker		TECO		BM-63C/1003S 3A 1P		3A		PCS	1	YE40100203000										
	7		励磁脱扣器/Excitation break away		TECO		MX		24V 50/60Hz		PCS	2	YE40024000000										
B	8	K1 K2 K4 K5	接触器/Contactor		SIEMENS		3RT6015-1AB01-24VAC		24V 50/60Hz		PCS	4	YE00601502500										
	9	K3	接触器/Contactor		SIEMENS		3RT6017-1AB01-24VAC		24V 50/60Hz		PCS	1	YE00601702500										
	10	K8 K9 K10	中间继电器/Relay		Honeywell		GR-2C-AC24V 配座PGR-2C-E				PCS	3	YE03022400300										
	11	K11 K12 K21 K22	固态继电器/Relay		FOTEK		KSR-40DA-H		40A/480VAC/4-32VDC		PCS	4	YE03404003200										
	12	T	互感变压器/Transformer		JIUXIN		IN=230V/200V OUT=24V 180VA				PCS	1	YE70023005400										
	13	A1	微电脑控制板+微电脑显示屏/PCB		PUMP		K.SF878500C		AC24V		PCS	1	YE80878501400										
	14	S3	露点变送器/Dew-point transducer		VAISALA		DMT141 IN=24VDC OUT=4-20mA				PCS	1	YE90014100100		(1) (2)								
C	15	S10	通信接口板RS-485(双Dsub-9pin接头)		YUYUN		---		485ToDsub_V23		PCS	1	YE90048501200										
	16		外壳RS485(SAL-700G-A-19)0版		BINCHENG		---		---		PCS	1	YR40048500000										
	17	H1	三色警报灯(红绿黄优先顺序+蜂鸣器)SWI-P-AC/DC24		SHINI		优先级		24V 50/60Hz		PCS	1	BL90002401520		(1)								
	18	X1 X2 X3	端子排/Terminal board		HONEYWELL		GK6		6mm ²		PCS	3	YE60000603200										
	19		端子排/Terminal board		HONEYWELL		GK6PE		6mm ² PE		PCS	1	YE60000603500										
	20		端子排/Terminal board		HONEYWELL		SK4		4mm ²		PCS	21	YE60000403200										
	21		端子排/Terminal board		HONEYWELL		GK5PE		4mm ² PE		PCS	5	YE60000403500										
	22		端子排/Terminal board		HONEYWELL		SK2.5		2.5mm ²		PCS	26	YE60002503200										
	23		端子排/Terminal board		HONEYWELL		GK2.5PE		2.5mm ² PE		PCS	5	YE60002503400										
	24		端子排/Terminal board		HONEYWELL		三层弹簧端子SK2.5-TL		10A 250V		PCS	3	YE60002503600										
	25		端子排/Terminal board		HONEYWELL		SK-2.5TL桥接件		10A 250V		PCS	0.7	YE60001003600										
机型版本 Ver.G		注: (1)表示非电控箱内材料; (2)表示选配露点变送器(-D); (3)表示选配一对二(-M2);																					
D					制图		版号		K		标题		SCD-40U(80U)/40H		图号		SCD-40U(80U)/40H-CE-230V-K-G		比例		第 6 张		
					设计		核		电器明细		SCD-40电(80元件明细表3Φ/230V/50HZ(G)		标准		CE				共 7 张				
					校对		准						 信易電熱機械股份有限公司 Shini Plastics Technologies, Inc.		机器电压		3Φ230V						
	标记		更改前		更改后		更改人		日期		2024.04.30				机器频率		50Hz						
1		2		3		4		5		6		7		8									

1		2		3		4		5		6		7		8			
序号/NO	符号/Symbol	名称/Name		制造商/Manufacturer		型号/Type		规格/Specification		单位/unit	数量/Number	物料编号/Material number		备注/Remark			
26		终端固定件E/GK系列		HONEYWELL		E		GK		PCS	5	YE60000003900					
27	X4,X5	重载接插件/Heavy Duty Connector		Harting		4P+PE(母座)Han 4A-F		4P		PCS	3	YE68000401400		(1)			
28	X6	電纜線6.0*4C*5M		Harting		4P+PE(母座)Han 4A-F		4P		PCS	1	BE51060400350		(1) (3)			
--	S4	微动开关/Limit switch		CHOYI		CYLXW-5/11G2		AC380V DC220V			1	---		(1)			
--	S5 S6	组合体EG0/Overheat protector		EGO		55.13262.160		115-320°C			2	---		(1)			
--	S7,S8,S9	热电偶/Thermocouple		SHINI		---		K			3	---		(1)			
--	Y1,Y4	电磁阀/Magnetic valve		AirTAC		4V210-06		AC24V			2	---		(1)			
--	Y2 Y3	电磁阀/Magnetic valve		AirTAC		4V210-06		AC24V			2	---		(1)(3)			
--	FM	风扇/Fan		SUNON		12×12CM/24V/50/60HZ		24VAC 40W			1	---		(1)			
--	M1	干燥风车/Blower		SHINI		A02-5622		230V 0.12kW 4寸			1	---		(1)			
--	M2	再生风车/Blower		SHINI		A02-5622		230V 0.12kW 2.5寸			1	---		(1)			
--	M3	吸料风车/Blower		SHINI		RB-420(3相230V/400V)		50/60HZ 1.5KW			1	---		(1)			
--	M4	转轮马达/Motor		Dongli		31K15GN-C-T		220V 230V 0.015kW			1	---		(1)			
--	EH1	干燥电热管/Heater		SHINI		4KW 3Φ230V/400V共用		SD-40H-D-03~04(0版)			1	---		(1)			
--	EH2	再生电热管/Heater		SHINI		3KW 3Φ230V/400V共用		SD-40H-C-07~08(A版)			1	---		(1)			
C																	
机型版本 Ver.G		注: (1)表示非电控箱内材料; (2)表示选配露点变送器(-D); (3)表示选配一对二(-M2);															
				制图		版号		K		标题 SCD-40U(80U)/40H		图号 SCD-40U(80U)/40H-CE-230V-K-7		比例		第 7 张	
				设计		核				电气元件明细表二		标准 CE		共 7 张			
				校对		准				 信易電熱機械股份有限公司 Shini Plastics Technologies, Inc.		机器电压		3φ230V			
标记		更改前		更改后		更改人		日期				审核		机器频率		50Hz	
1		2		3		4		5		6		7		8			

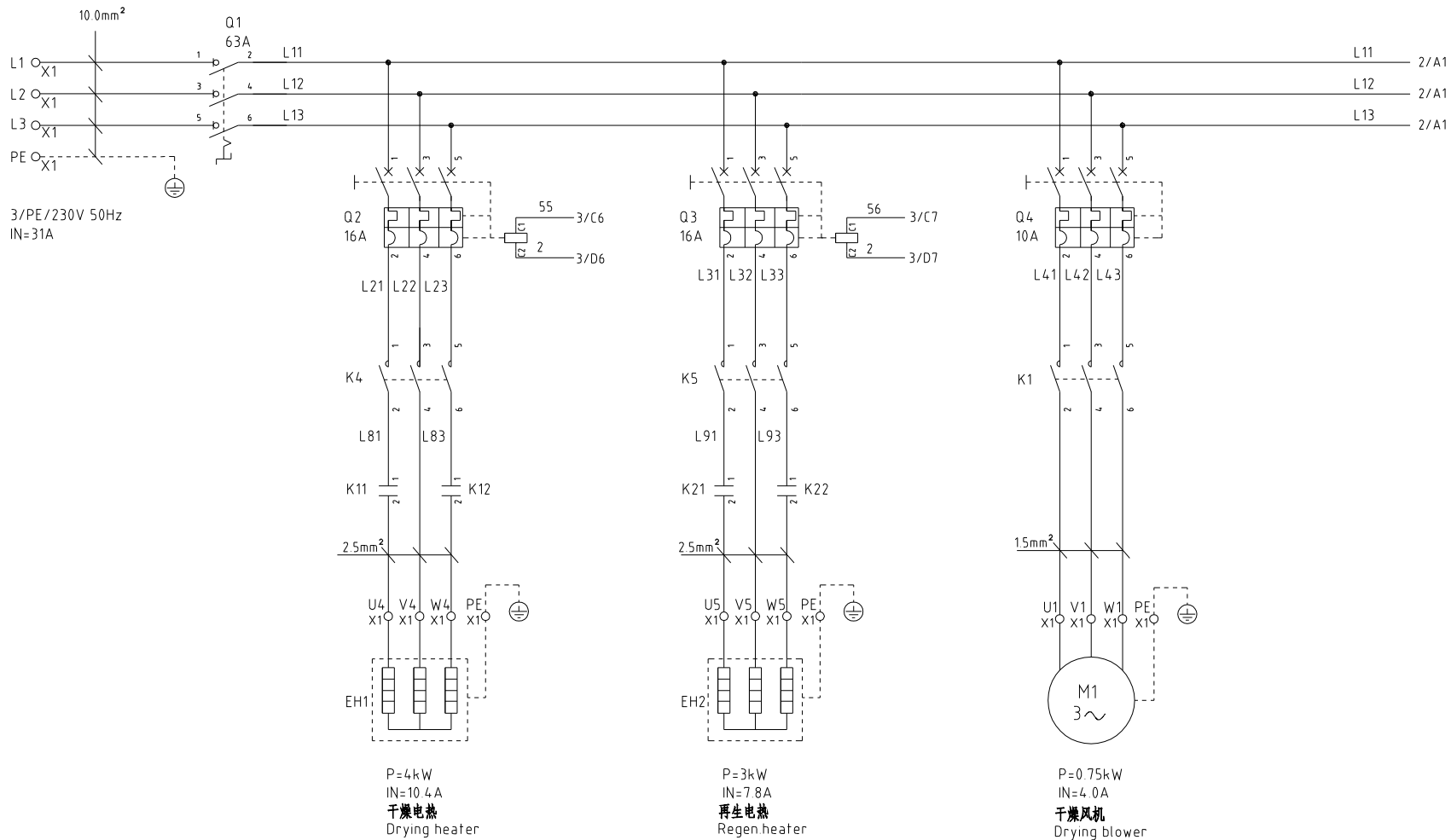

机型版本 Ver.H

制图	版号	K	标题	SCD-120U(160U)/80H
设计	核准		主电路图一	
校对	日期	2024.05.07		
标记	更改前	更改后	更改人	日期

图号 SCD-120U(160U)/80H-CE-230V-K-1

SHINI 信易电热机械股份有限公司
Shini Plastics Technologies, Inc.

比例	第 1 张
标准	共 7 张
机器电压	3φ230V
机器频率	50Hz

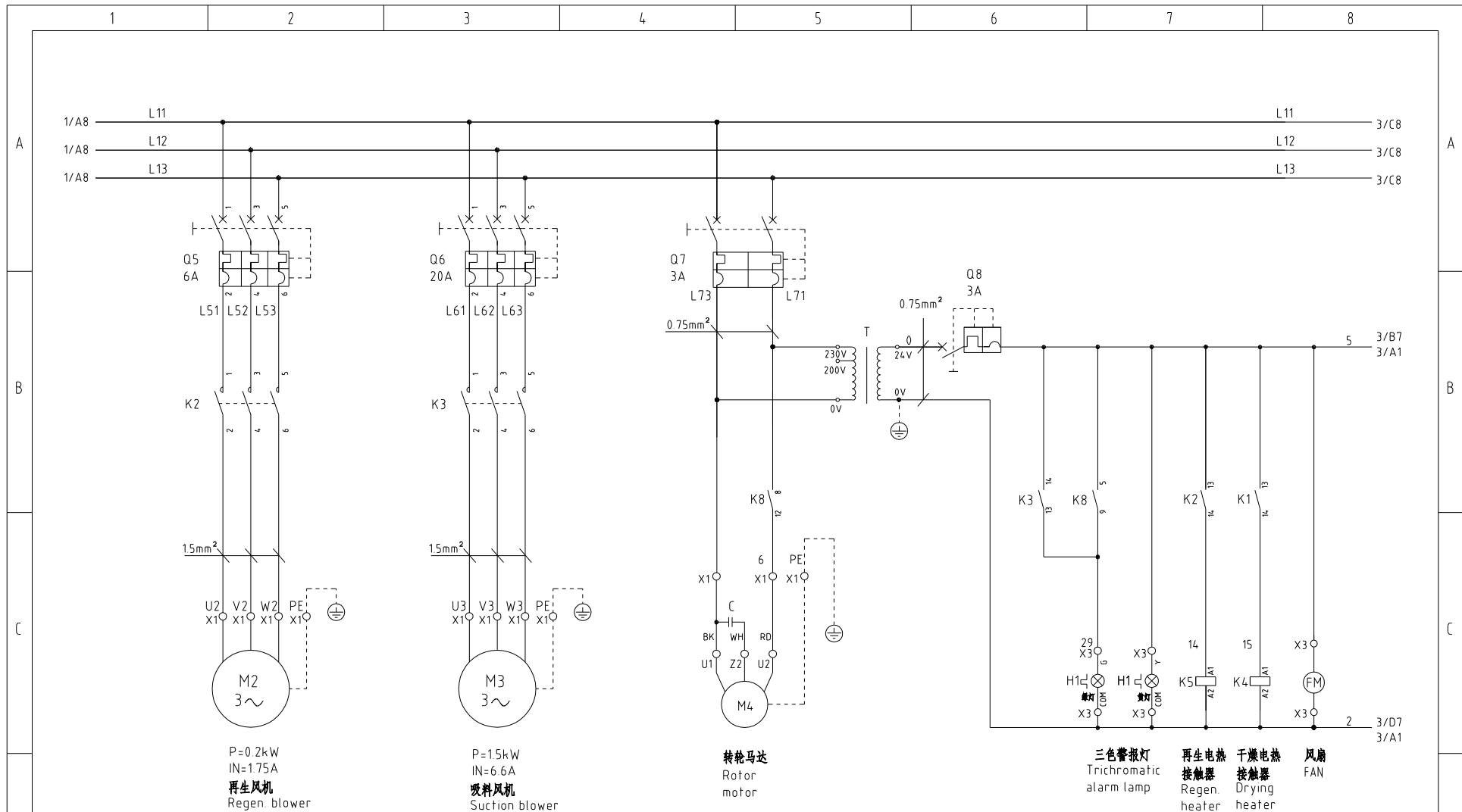

P=0.2kW
IN=1.75A
再生风机
Regen. blower

P=1.5kW
IN=6.6A
吸料风机
Suction blower

转轮马达
Rotor
motor

三色警报灯
Trichromatic
alarm lamp
再生电热
接触器
Regen.
heater
干燥电热
接触器
Drying
heater
风扇
FAN

机型版本 Ver.H

制图	版号	K	标题	SCD-120U(160U)/80H 主电路图二	图号	SCD-120U(160U)/80H-CE-230V-K-2	比例	第 2 张
设计	核准						标准	CE 共 7 张
校对	审核	日期	2024.05.07				机器电压	3φ230V
标记	更改前	更改后	更改人	日期			机器频率	50Hz



信易电热机械股份有限公司
Shini Plastics Technologies, Inc.

机器电压 3φ230V
机器频率 50Hz

1 2 3 4 5 6 7 8

A

A

B

B

C

C

信易辅机RS-485通讯接线示意图

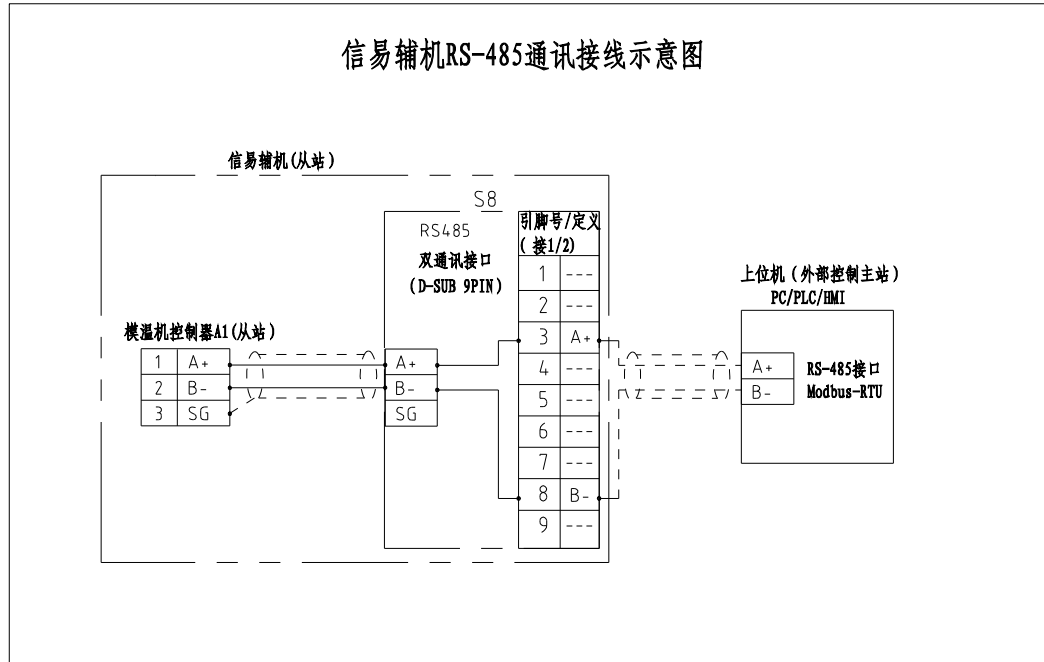

信易RS-485接口定义

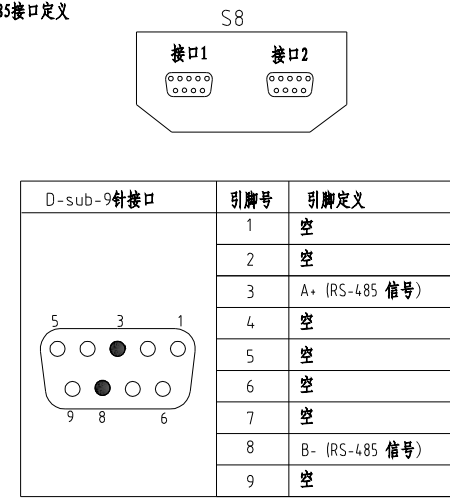

- 注：1. 通讯接口：RS-485（两线式）
 2. 通讯协议：Modbus-RTU
 3. 机器配备D-sub9母接头，接口1和接口2内部并联，功能相同，不分主次；

机型版本 Ver.H

制图	版号	K	标题	SCD-120U(160U)/80H
设计	核准		图号	SCD-120U(160U)/80H-CE-230V-K-4
校对	日期	2024.05.07	比例	第 4 张
审核	日期	2024.05.07	标准	CE 共 7 张
标记	更改前	更改后	更改人	日期

标题 SCD-120U(160U)/80H
 图号 SCD-120U(160U)/80H-CE-230V-K-4
 比例 第 4 张
 标准 CE 共 7 张

SHINI 信易電熱機械股份有限公司
 Shini Plastics Technologies, Inc.

机器电压 3φ230V
 机器频率 50Hz

1 2 3 4 5 6 7 8

D

D

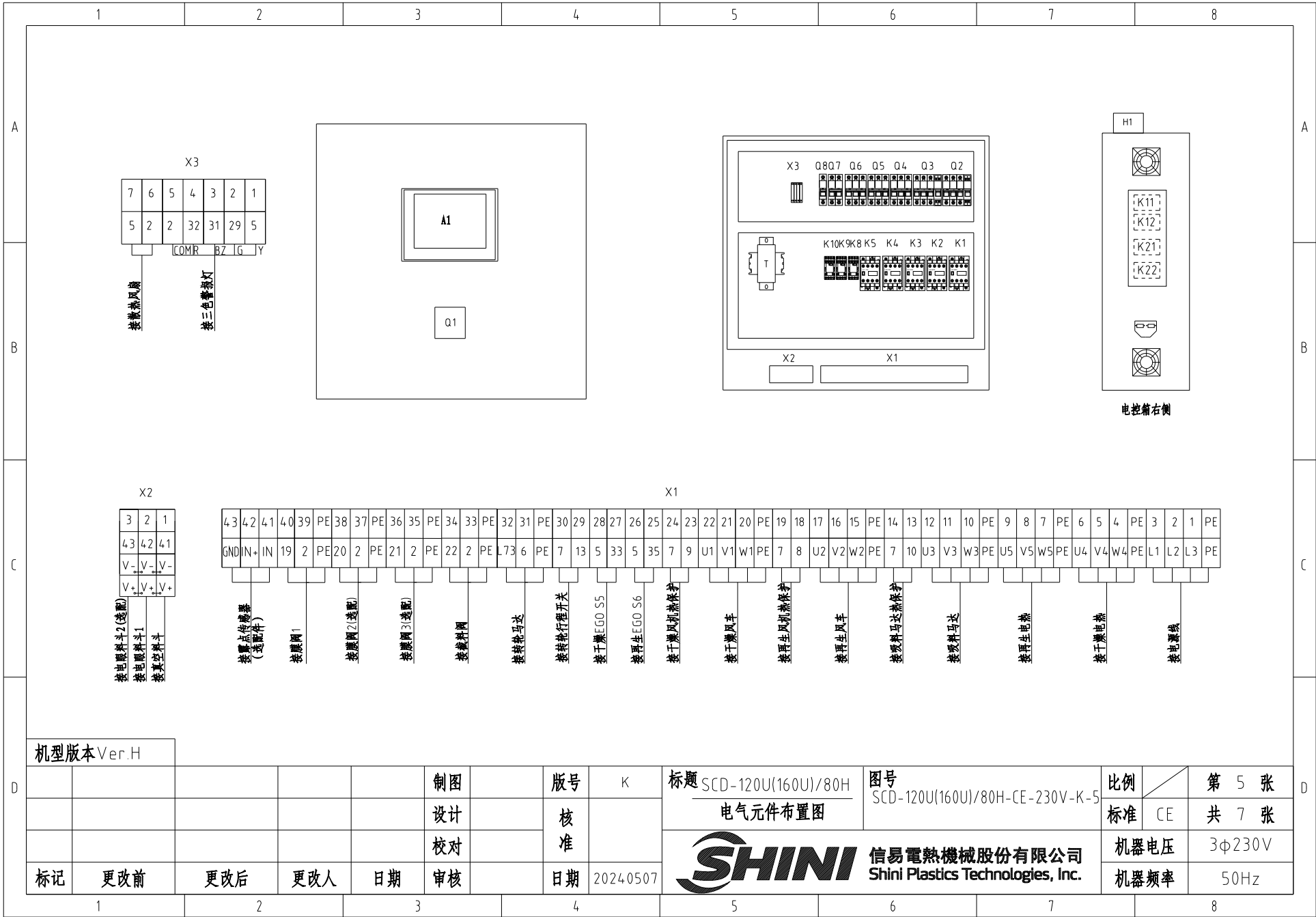

机型版本 Ver.H

					制图	版号	K	标题	SCD-120U(160U)/80H 电气元件布置图	图号	SCD-120U(160U)/80H-CE-230V-K-5	比例	第 5 张
					设计	核准				标准	CE	共 7 张	
					校对					机器电压	3φ230V		
标记	更改前	更改后	更改人	日期	审核	日期	20240507	 信易电热机械股份有限公司 Shini Plastics Technologies, Inc.		机器频率	50Hz		

1

2

3

4

5

6

7

8

1		2		3		4		5		6		7		8								
序号/NO	符号/Symbol	名称/Name		制造商/Manufacturer		型号/Type		规格/Specification		单位/unit	数量/Number	物料编号/Material number		备注/Remark								
A	1	Q1	主电源开关/Main switch		EATON		P3-63/EA/SVB 63A		63A		PCS	1	YE10636300000									
	2	Q2 Q3	断路器/Circuit-breaker		TECO		BM-63C/3016S 3P		16A		PCS	2	YE40301603000									
	3	Q4	断路器/Circuit-breaker		TECO		BM-63C/3010S 3P		10A		PCS	1	YE40301003000									
	4	Q5	断路器/Circuit-breaker		TECO		BM-63C/3006S 3P		6A		PCS	1	YE40300603000									
	5	Q6	断路器/Circuit-breaker		TECO		BM-63C/3020S 3P		20A		PCS	1	YE40302003000									
	6	Q7	断路器/Circuit-breaker		TECO		BM-63C/2003S 3A 2P		3A		PCS	1	YE40200203000									
	7	Q8	断路器/Circuit-breaker		TECO		BM-63C/1003S 3A 1P		3A		PCS	1	YE40100203000									
B	8		励磁脱扣器/Excitation break away		TECO		MX		24V 50/60Hz		PCS	2	YE40024000000									
	9	K1 K2 K4 K5	接触器/Contactor		SIEMENS		3RT6015-1AB01-24VAC		24V 50/60Hz		PCS	4	YE00601502500									
	10	K3	接触器/Contactor		SIEMENS		3RT6017-1AB01-24VAC		24V 50/60Hz		PCS	1	YE00601702500									
	11	K8 K9 K10	中间继电器/Relay		Honeywell		GR-2C-AC24V 配置PGR-2C-E				PCS	3	YE03022400300									
	12	K11 K12 K21 K22	固态继电器/Relay		FOTEK		KSR-40DA-H		40A/480VAC/4-32VDC		PCS	4	YE03404003200									
	13	T	互感变压器/Transformer		JIUXIN		IN=230V/200V OUT=24V		180VA		PCS	1	YE70023005400									
	14	A1	微电脑控制板+微电脑显示屏/PCB		PUMP		K.SF878500C		AC24V		PCS	1	YE80878501400									
C	15	S3	露点变送器/Dew-point transducer		VAISALA		DMT141 IN=24VDC OUT=4-20mA				PCS	1	YE90014.100100		(1) (2)							
	16	S10	通信接口板RS-485(双Dsub-9pin接头)		YUYUN		---		485ToDsub_V23		PCS	1	YE90048501200									
	17		外殼RS485(SAL-700G-A-19)0版		BINCHENG		---		---		PCS	1	YR40048500000									
	18	H1	三色警報燈(紅綠黃優先順序+蜂鳴器)SWI-P-AC/DC24		SHINI		优先级		24V 50/60Hz		PCS	1	BL90002401520		(1)							
	19	X1 X2 X3	端子排/Terminal board		HONEYWELL		GK10		10mm ²		PCS	3	YE60001003200									
	20		端子排/Terminal board		HONEYWELL		GK10PE		10mm ² PE		PCS	1	YE60001003500									
	21		端子排/Terminal board		HONEYWELL		SK4		4mm ²		PCS	21	YE60000403200									
	22		端子排/Terminal board		HONEYWELL		GK5PE		4mm ² PE		PCS	5	YE60000403500									
	23		端子排/Terminal board		HONEYWELL		SK2.5		2.5mm ²		PCS	26	YE60002503200									
	24		端子排/Terminal board		HONEYWELL		GK2.5PE		2.5mm ² PE		PCS	5	YE60002503400									
	25		端子排/Terminal board		HONEYWELL		三层弹簧端子SK2.5-TL		10A 250V		PCS	3	YE60002503600									
机型版本 Ver.H		注: (1)表示非电控箱内材料; (2)表示选配露点变送器(-D); (3)表示选配一对二(-M2).																				
D					制图		版号		K		标题		SCD-120U(160U)/80H		图号		SCD-120U(160U)/80H-CE-230V-K-6		比例		第 6 张	
					设计		核		电器明		细		SCD-120U(160U)/80H-CE-230V/50HZ(H)		标准		CE		共 7 张			
					校对		准										机器电压		3φ230V			
	标记		更改前		更改后		更改人		日期		20240507				信易電熱機械股份有限公司 Shini Plastics Technologies, Inc.		机器频率		50Hz			
1		2		3		4		5		6		7		8								

1		2		3		4		5		6		7		8	
序号/NO	符号/Symbol	名称/Name			制造商/Manufacturer		型号/Type		规格/Specification		单位/unit	数量/Number	物料编号/Material number		备注/Remark
26		端子排/Terminal board			HONEYWELL		SK-2 5TL桥接件		10A 250V		PCS	0.7	YE60001003600		
27		终端固定件E/GK系列			HONEYWELL		E		GK		PCS	5	YE60000003900		
A	28	X4,X5	重载接插件/Heavy Duty Connector			Harting		4P+PE(母座)Han 4A-F		4P	PCS	3	YE68000401400		(1)
	29	X6	電纜線10.0*4C*5M			Harting		4P+PE(母座)Han 4A-F		4P	PCS	1	BE51104000150		(1) (3)
	--	S4	微动开关/Limit switch			CHOYI		CYLXW-5/11G2		AC380V DC220V		1	---		(1)
	--	S5 S6	组合体EGO/Overheat protector			EGO		(55.13262.160)		115-320°C		2	---		(1)
	--	S7,S8,S9	热电偶/Thermocouple			SHINI		---		K		3	---		(1)
	--	Y1,Y4	电磁阀/Magnetic valve			AirTAC		4V210-06		AC24V		2	---		(1)
	--	Y2 Y3	电磁阀/Magnetic valve			AirTAC		4V210-06		AC24V		2	---		(1)(3)
	--	FM	风扇/Fan			SUNON		12*12CM/24V/50/60HZ		24VAC 40W		1	---		(1)
B	--	M1	干燥风机/Blower			SHINI		RB-310		230V 0.75kW		1	---		(1)
	--	M2	再生风机/Blower			SHINI		EHS-129		230V 0.2kW		1	---		(1)
	--	M3	吸料风车/Blower			SHINI		RB-420(3相230V/400V)		50/60HZ 1.5KW		1	---		(1)
	--	M4	转轮马达/Motor			Dongli		31K15GN-C-T		220V 230V 0.015kW		1	---		(1)
	--	EH1	干燥电热管/Heater			SHINI		4KW 3Φ230V/400V共用		SD-40H-D-03-04(0版)		1	---		(1)
	--	EH2	再生电热管/Heater			SHINI		3KW 3Φ230V/400V共用		SD-40H-C-07-08(A版)		1	---		(1)
C															
D	机型版本 Ver.H		注: (1)表示非电控箱内材料; (2)表示选配露点变送器(-D); (3)表示选配一对二(-M2)。												
					制图		版号	K	标题 SCD-120U(160U)/80H 电气元件明细表二		图号 SCD-120U(160U)/80H-CE-230V-K-7		比例		第 7 张
					设计		核		 信易電熱機械股份有限公司 Shini Plastics Technologies, Inc.		标准 CE		机器电压	3Φ230V	
					校对		准				机器频率		50Hz		
标记	更改前	更改后	更改人	日期	审核		日期	20240507							
	1	2	3	4	5	6	7	8							

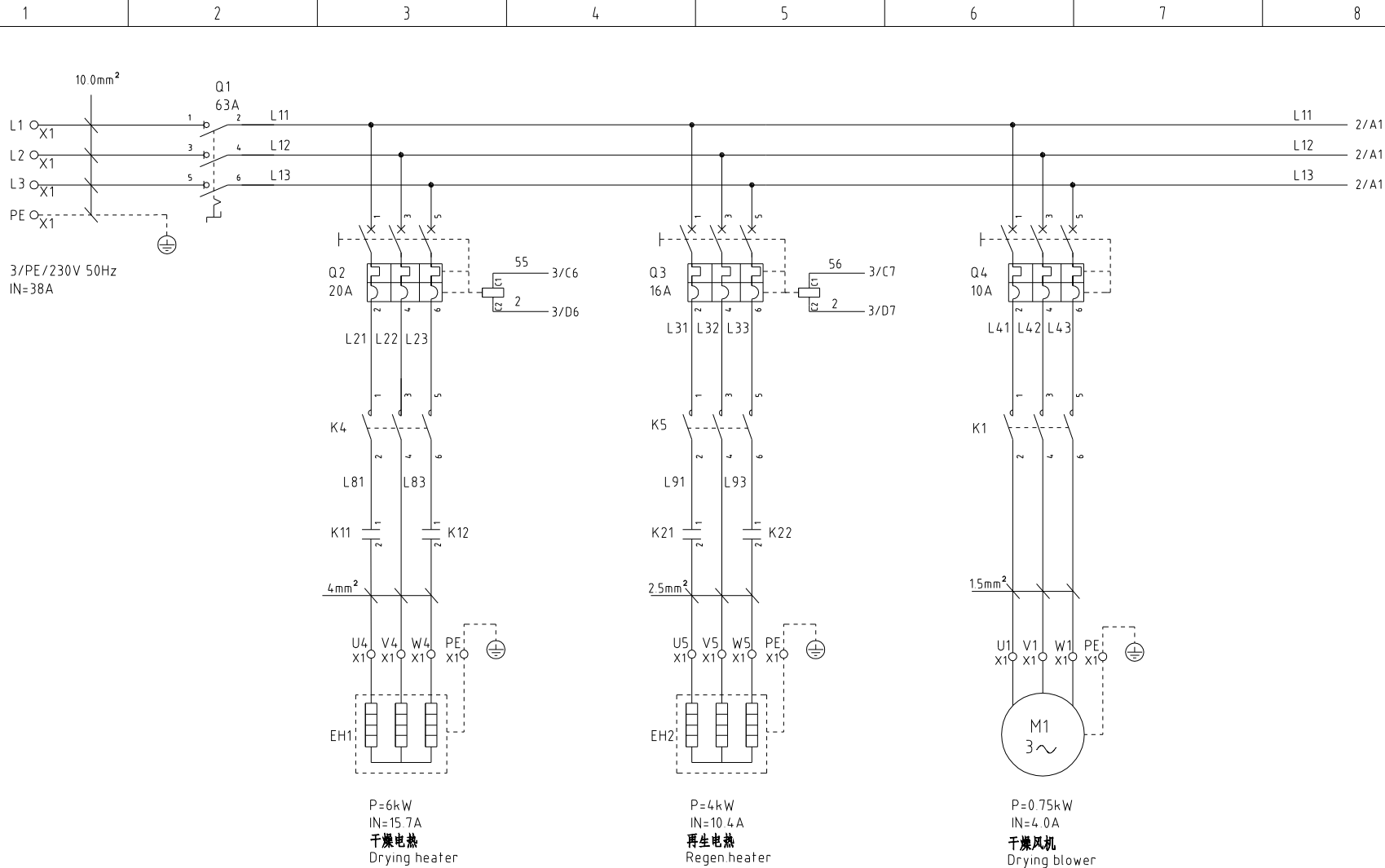

机型版本 Ver.H

			制图	版号	K	标题	SCD-160U/120H	图号	SCD-160U/120H-CE-230V-K-1	比例	第 1 张
			设计	核准		主电路图一		标准	CE		共 7 张
			校对			 信易電熱機械股份有限公司 Shini Plastics Technologies, Inc.	机器电压	3φ230V			
标记	更改前	更改后	更改人	日期	审核		日期	2024.05.08	机器频率	50Hz	

1

2

3

4

5

6

7

8

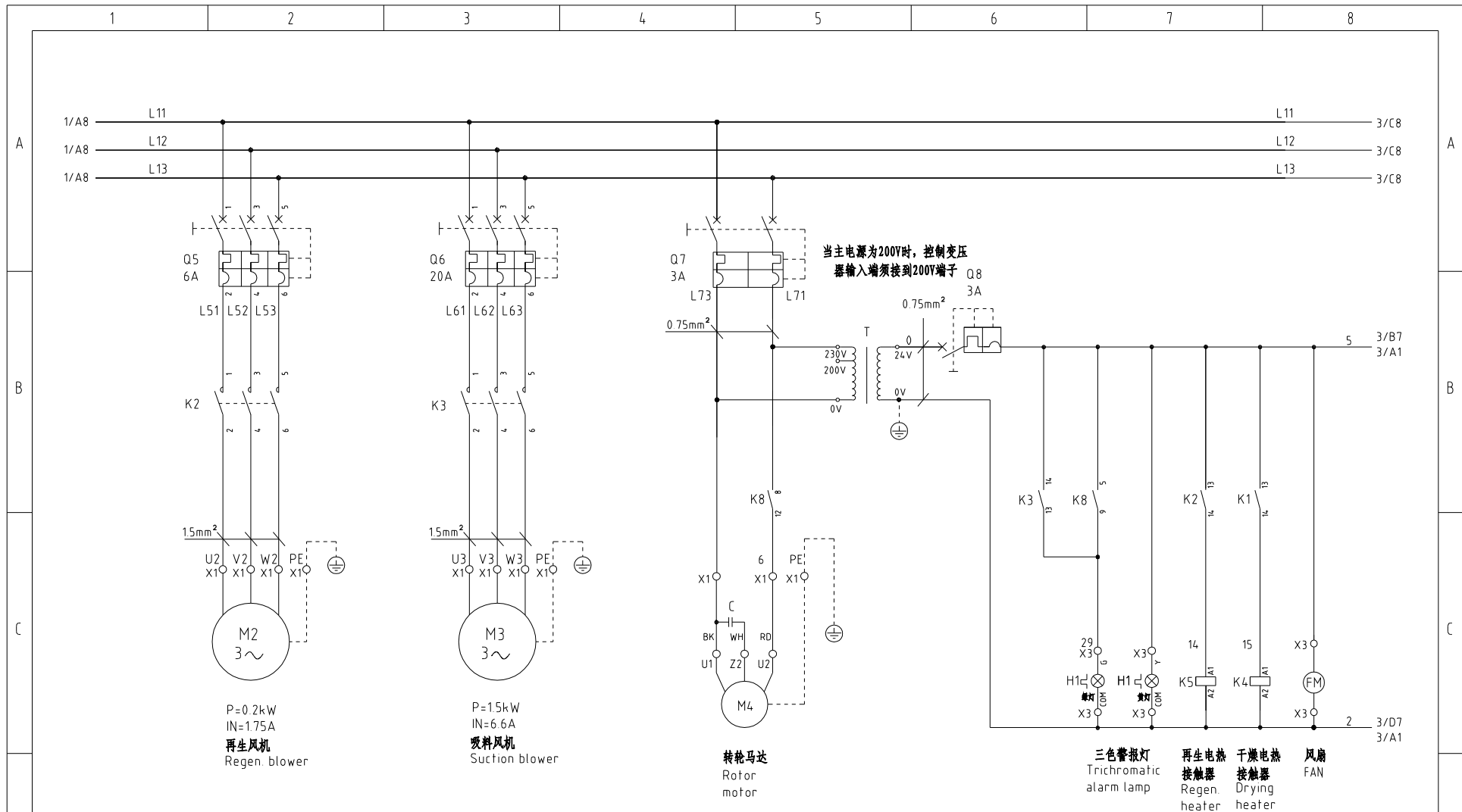

机型版本 Ver.H

D						制图	版号	K	标题	SCD-160U/120H 主电路图二	图号	SCD-160U/120H-CE-230V-K-2	比例	第 2 张
						设计	核准						标准	CE 共 7 张
						校对							机器电压	3φ230V
	标记	更改前	更改后	更改人	日期	审核	日期	20240508		信易电热机械股份有限公司 Shini Plastics Technologies, Inc.			机器频率	50Hz

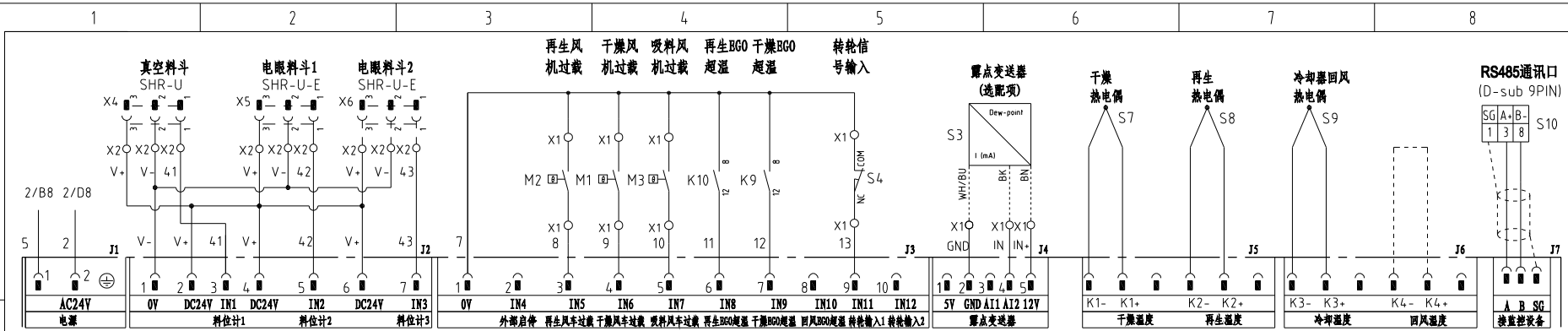

A1 K.SF878500C

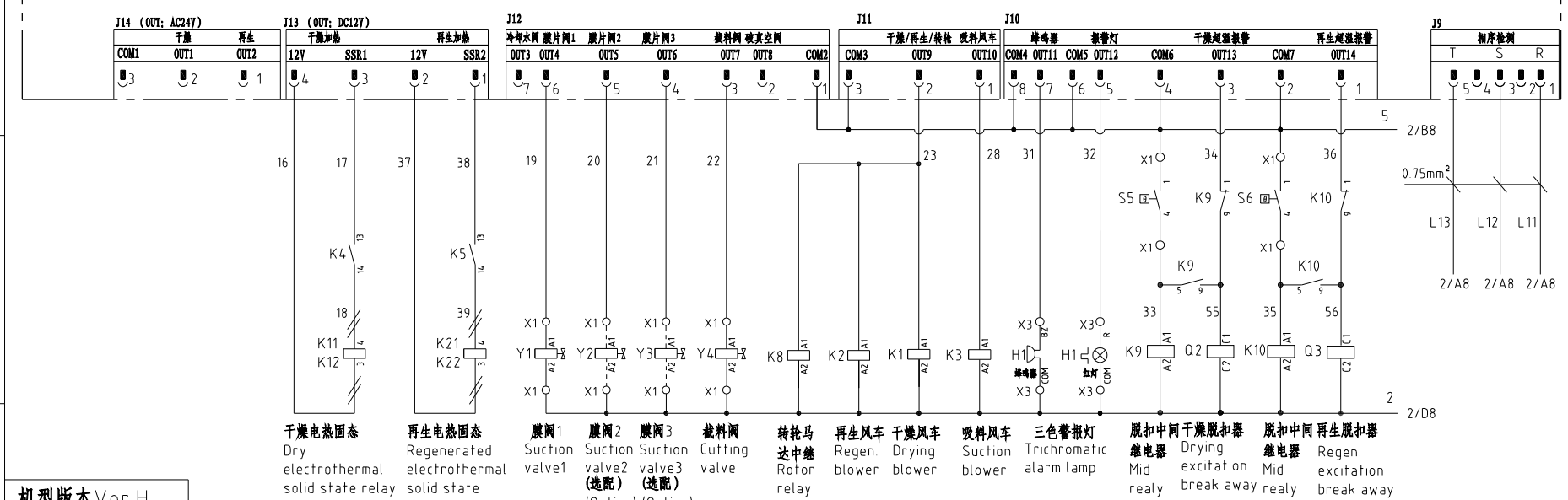

机型版本 Ver.H					制图	版号	K	标题	图号	比例	第 3 张
					设计	核		SCD-160U/120H	SCD-160U/120H-CE-230V-K-3	CE	共 7 张
					校对	准		控制电路图		机器电压	3φ230V
标记	更改前	更改后	更改人	日期	审核	日期	2024.05.08	 信易電熱機械股份有限公司 Shini Plastics Technologies, Inc.	机器频率	50Hz	

A

A

B

B

C

C

D

D

信易辅机RS-485通讯接线示意图

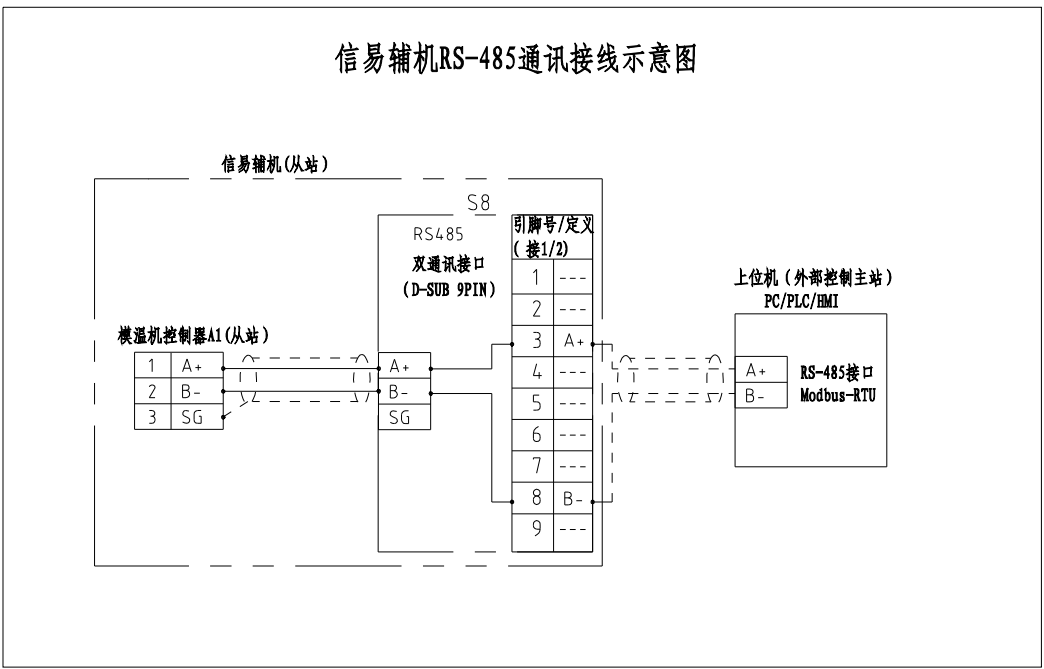

信易RS-485接口定义

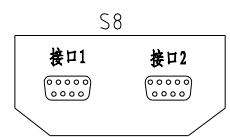

D-sub-9针接口	引脚号	引脚定义
	1	空
	2	空
	3	A+ (RS-485 信号)
	4	空
	5	空
	6	空
	7	空
	8	B- (RS-485 信号)
	9	空

- 注：1. 通讯接口：RS-485（两线式）
 2. 通讯协议：Modbus-RTU
 3. 机器配备D-sub9母接头，接口1和接口2内部并联，功能相同，不分主次；

机型版本 Ver.H

制图	版号	K	标题	SCD-160U/120H
设计	核准		图号	SCD-160U/120H-CE-230V-K-4
校对	日期	2024.05.08	比例	第 4 张
审核	日期	2024.05.08	标准	CE 共 7 张
标记	更改前	更改后	更改人	日期

标题 SCD-160U/120H
 图号 SCD-160U/120H-CE-230V-K-4
 通讯接线图

SHINI 信易電熱機械股份有限公司
 Shini Plastics Technologies, Inc.

比例	第 4 张
标准	CE 共 7 张
机器电压	3φ230V
机器频率	50Hz

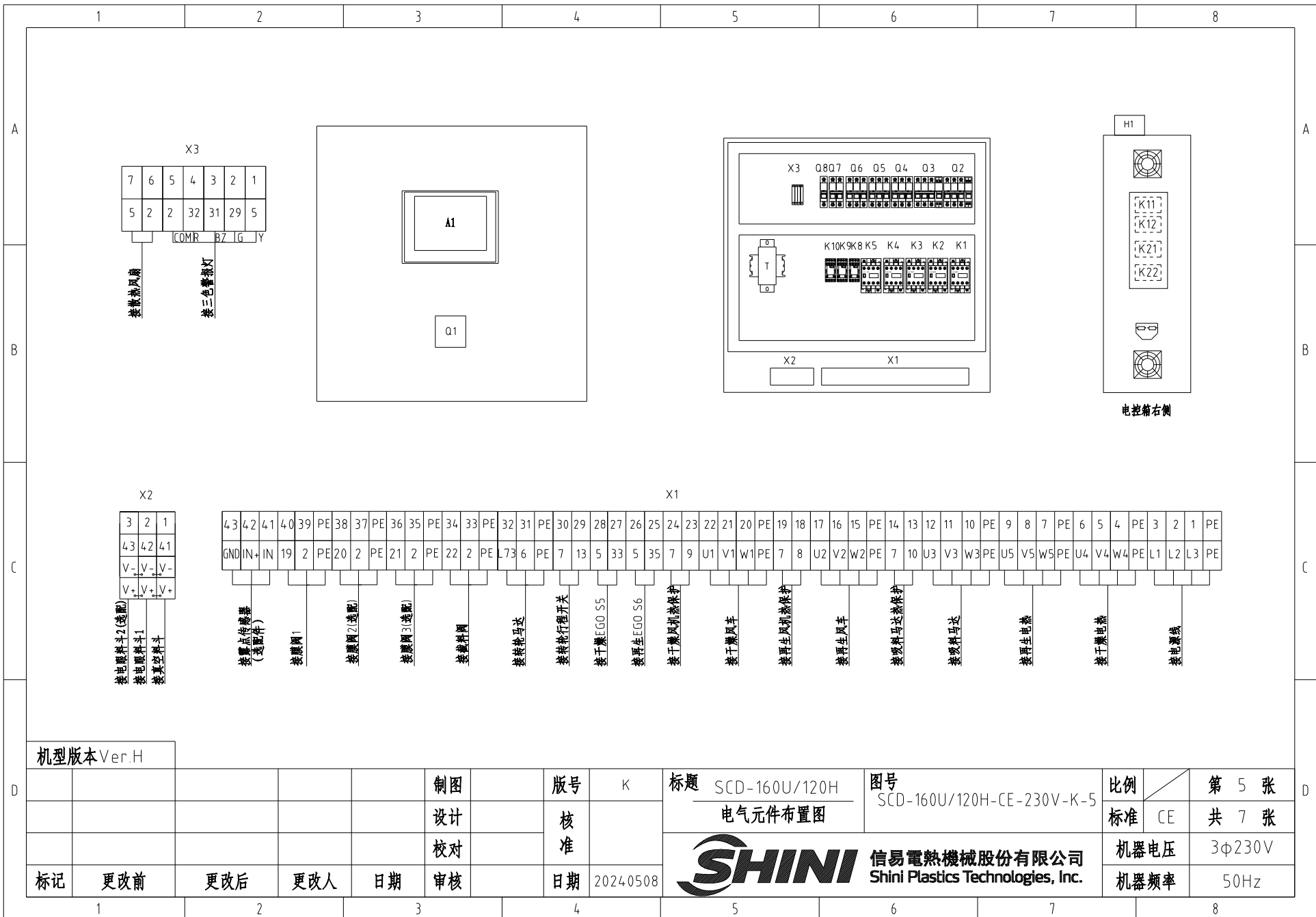

机型版本 Ver.H

					制图	版号	K	标题	SCD-160U/120H	图号	SCD-160U/120H-CE-230V-K-5	比例	第 5 张
					设计	核准		电气元件布置图				标准	CE
					校对	核准		 信易電熱機械股份有限公司 Shini Plastics Technologies, Inc.	机器电压	3φ230V			
标记	更改前	更改后	更改人	日期	审核	日期	2024.05.08		机器频率	50Hz			

1		2		3		4		5		6		7		8								
序号/NO	符号/Symbol	名称/Name		制造商/Manufacturer		型号/Type		规格/Specification		单位/unit	数量/Number	物料编号/Material number		备注/Remark								
A	1	Q1	主电源开关/Main switch		EATON		P3-63/EA/SVB 63A		63A		PCS	1	YE10636300000									
	2	Q2 Q6	断路器/Circuit-breaker		TECO		BM-63C/3020S 3P		20A		PCS	2	YE40302003000									
	3	Q3	断路器/Circuit-breaker		TECO		BM-63C/3016S 3P		16A		PCS	1	YE40301603000									
	4	Q4	断路器/Circuit-breaker		TECO		BM-63C/3010S 3P		10A		PCS	1	YE40301003000									
	5	Q5	断路器/Circuit-breaker		TECO		BM-63C/3006S 3P		6A		PCS	1	YE40300603000									
	6	Q7	断路器/Circuit-breaker		TECO		BM-63C/2003S 3A 2P		3A		PCS	1	YE40200203000									
	7	Q8	断路器/Circuit-breaker		TECO		BM-63C/1003S 3A 1P		3A		PCS	1	YE40100203000									
B	8		励磁脱扣器/Excitation break away		TECO		MX		24V 50/60Hz		PCS	2	YE40024000000									
	9	K1 K2 K5	接触器/Contactor		SIEMENS		3RT6015-1AB01-24VAC		24V 50/60Hz		PCS	3	YE00601502500									
	10	K3	接触器/Contactor		SIEMENS		3RT6016-1AB01-24VAC		24V 50/60Hz		PCS	1	YE00601602500									
	11	K4	接触器/Contactor		SIEMENS		3RT6017-1AB01-24VAC		24V 50/60Hz		PCS	1	YE00601702500									
	12	K8 K9 K10	中间继电器/Relay		Honeywell		GR-2C-AC24V 配座PGR-2C-E				PCS	3	YE03022400300									
	13	K11 K12 K21 K22	固态继电器/Relay		FOTEK		KSR-40DA-H		40A/480VAC/4-32VDC		PCS	4	YE03404003200									
	14	T	互感变压器/Transformer		JIUXIN		IN=230V/200V OUT=24V		180VA		PCS	1	YE70023005400									
C	15	A1	微电脑控制板+微电脑显示屏/PCB		PUMP		K.SF878500C		AC24V		PCS	1	YE80878501400									
	16	S3	露点变送器/Dew-point transducer		VAISALA		DMT141 IN=24VDC OUT=4-20mA				PCS	1	YE90014100100		(1) (2)							
	17	S10	通信接口板RS-485(双Dsub-9pin接头)		YUYUN		---		485ToDsub_V23		PCS	1	YE90048501200									
	18		外壳RS485(SAL-700G-A-19)0版		BINCHENG		---		---		PCS	1	YR40048500000									
	19	X1 X2 X3	端子排/Terminal board		HONEYWELL		GK10		10mm ²		PCS	3	YE60001003200									
	20		端子排/Terminal board		HONEYWELL		GK10PE		10mm ² PE		PCS	1	YE60001003500									
	21		端子排/Terminal board		HONEYWELL		SK4		4mm ²		PCS	21	YE60000403200									
	22		端子排/Terminal board		HONEYWELL		GK5PE		4mm ² PE		PCS	5	YE60000403500									
	23		端子排/Terminal board		HONEYWELL		SK2.5		2.5mm ²		PCS	26	YE60002503200									
	24		端子排/Terminal board		HONEYWELL		GK2.5PE		2.5mm ² PE		PCS	5	YE60002503400									
	25		端子排/Terminal board		HONEYWELL		三层弹簧端子SK2.5-TL		10A 250V		PCS	3	YE60002503600									
机型版本 Ver.H		注: (1)表示非电控箱内材料; (2)表示选配露点变送器(-D); (3)表示选配一对二(-M2).																				
D					制图		版号		K		标题		SCD-160U/120H		图号		SCD-160U/120H-CE-230V-K-6		比例		第 6 张	
					设计		核				电气元件明细表一				标准		CE				共 7 张	
					校对		准				 信易電熱機械股份有限公司 Shini Plastics Technologies, Inc.		机器电压		3φ230V							
	标记		更改前		更改后		更改人		日期				20240508		机器频率		50Hz					
1		2		3		4		5		6		7		8								

1		2		3		4		5		6		7		8		
序号/NO	符号/Symbol	名称/Name		制造商/Manufacturer		型号/Type		规格/Specification		单位/unit	数量/Number	物料编号/Material number		备注/Remark		
26		端子排/Terminal board		HONEYWELL		SK-2 5TL桥接件		10A 250V		PCS	0.7	YE60001003600				
27		终端固定件E/GK系列		HONEYWELL		E		GK		PCS	5	YE60000003900				
A	28	X4,X5	重载接插件/Heavy Duty Connector		Harting		4P+PE(母座)Han 4A-F		4P		PCS	2	YE68000401400		(1)	A
	29	X6	重载接插件/Heavy Duty Connector		Harting		4P+PE(母座)Han 4A-F		4P		PCS	1	YE68000401400		(1) (3)	
	30	H1	三色警报灯(红绿黄优先顺序+蜂鸣器)		SHINI		优先级		24V 50/60Hz		PCS	1	BL90002401520		(1)	
	--	FM	风扇/Fan		SUNON		12x12CM/24V/50/60HZ		24VAC 40W			1	---		(1)	
	--	M1	干燥风机/Blower		SHINI		RB-310		230V 0.75kW			1	---		(1)	
	--	M2	再生风机/Blower		SHINI		EHS-129		230V 0.2kW			1	---		(1)	
	--	M3	吸料风车/Blower		SHINI		RB-420(3相230V/400V)		50/60HZ 1.5KW			1	---		(1)	
	--	M4	转轮马达/Motor		Dongli		31K15GN-C-T		220V 230V 0.015kW			1	---		(1)	
B	--	EH1	干燥电热管/Heater		SHINI		SCD-120U-6KW/		3φ 230/400V			1	---		(1)	B
	--	EH2	再生电热管/Heater		SHINI		4KW 3φ230V/400V共用		SD-40H-D-03~04(0版)			1	---		(1)	
	--	S4	微动开关/Limit switch		CHOYI		CYLXW-5/11G2		AC380V DC220V			1	---		(1)	
	--	S5 S6	组合体BCO/Overheat protector		EGO		(55.13262.160)		115-320°C			2	---		(1)	
	--	S7,S8,S9	热电偶/Thermocouple		SHINI		---		K			3	---		(1)	
	--	Y1,Y4	电磁阀/Magnetic valve		AirTAC		4V210-06		AC24V			2	---		(1)	
	--	Y2 Y3	电磁阀/Magnetic valve		AirTAC		4V210-06		AC24V			2	---		(1)(3)	
C																C
D	机型版本 Ver.H		注: (1)表示非电控箱内材料; (2)表示选配露点变送器(-D); (3)表示选配一对二(-M2)。													D
					制图		版号	K	标题 SCD-160U/120H		图号 SCD-160U/120H-CE-230V-K-7		比例		第 7 张	D
					设计		核		电气元件明细表二				标准	CE	共 7 张	
					校对		准		 信易電熱機械股份有限公司 Shini Plastics Technologies, Inc.		机器电压		3φ230V			
标记	更改前	更改后	更改人	日期	审核	日期	20240508	机器频率			50Hz					
	1	2	3	4	5	6	7	8								

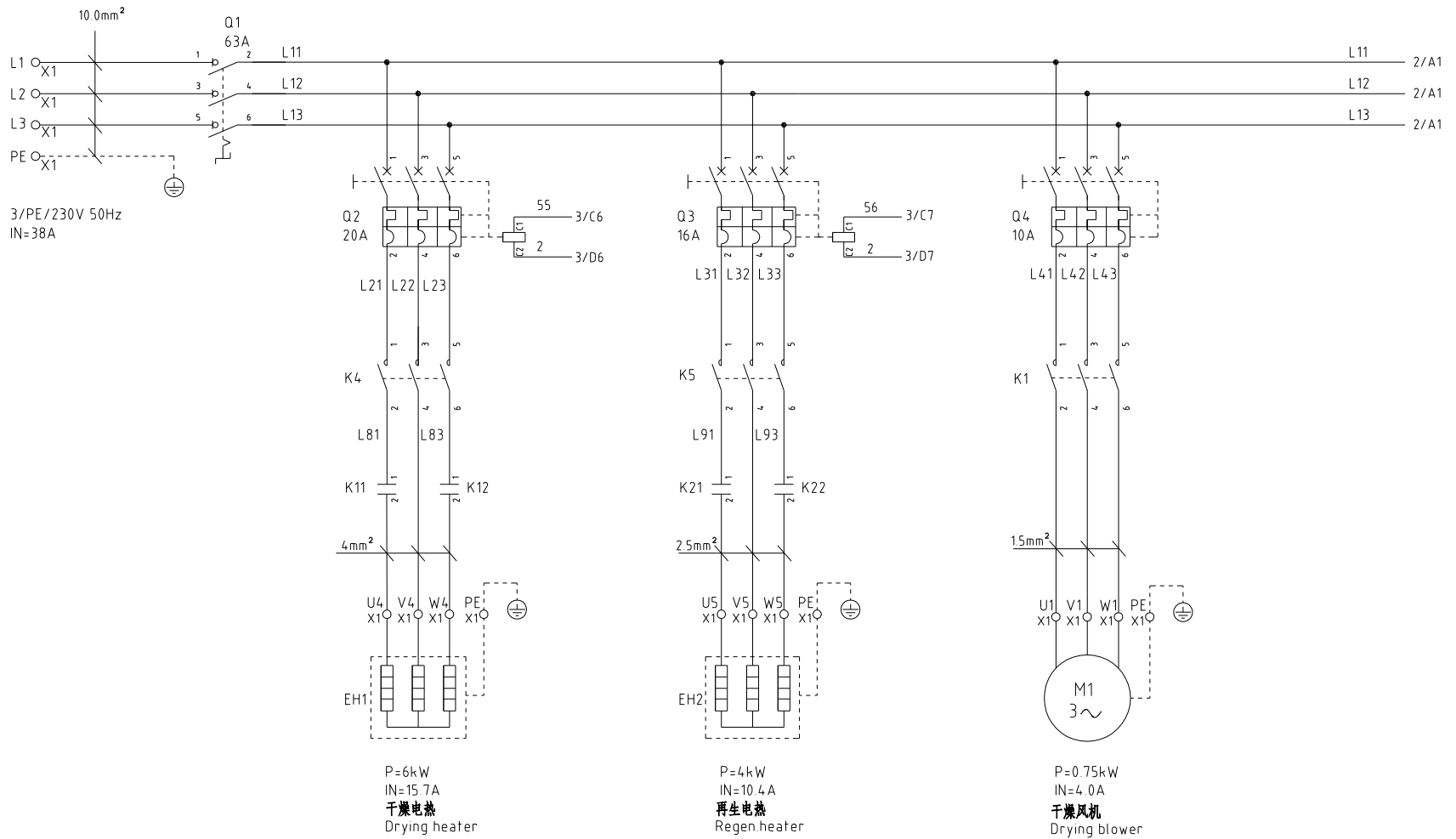

机型版本 Ver.G

D						制图	版号	L	标题	SCD-230U/120H	图号	SCD-230U/120H-CE-230V-L-1	比例	第 1 张
						设计	核		主电路图一		标准	CE	共 7 张	
						校对	准		 信易電熱機械股份有限公司 Shini Plastics Technologies, Inc.	机器电压	3φ230V			
	标记	更改前	更改后	更改人	日期	审核	日期	2024.05.10		机器频率	50Hz			

1 2 3 4 5 6 7 8

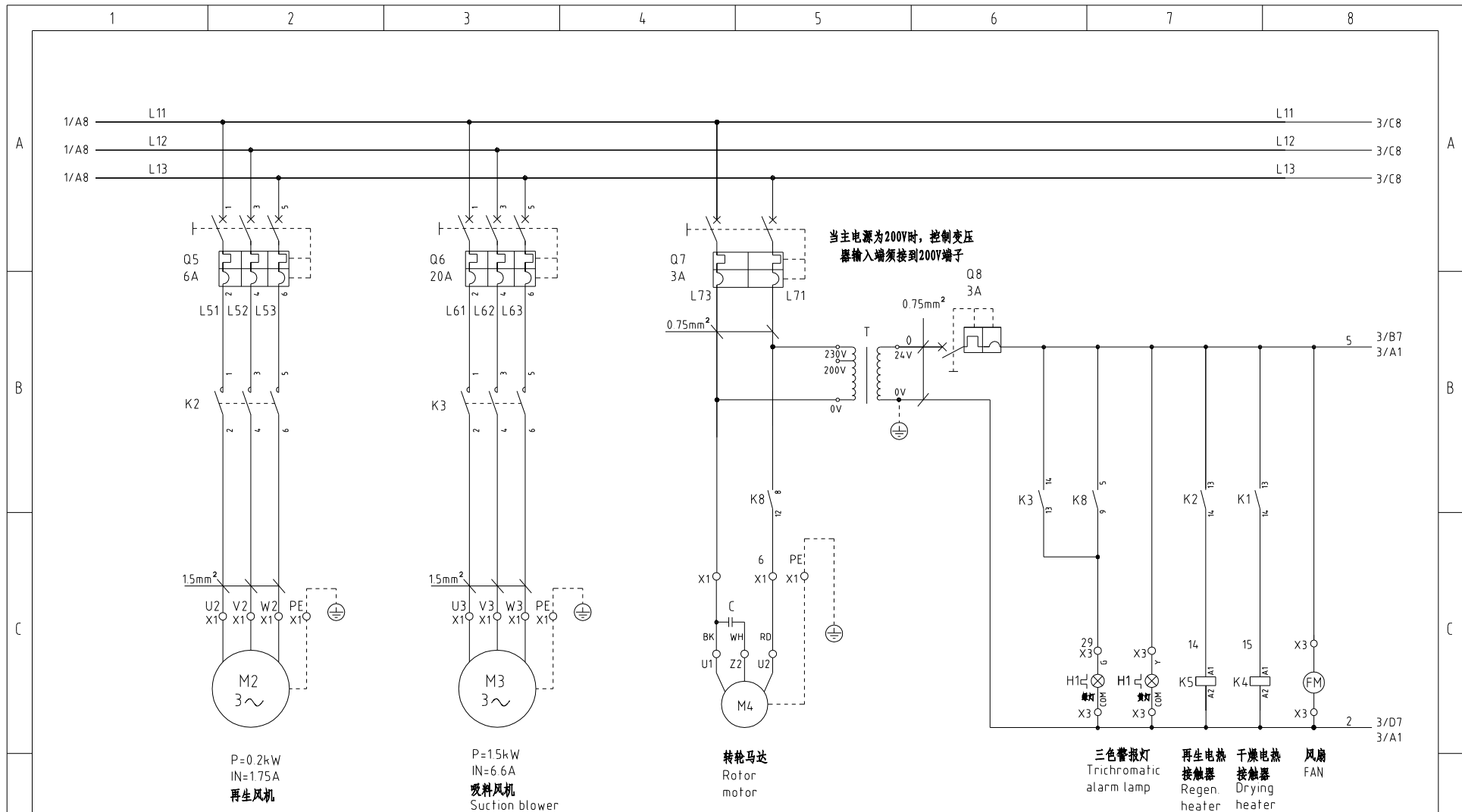

机型版本 Ver.G

D	制图	版号	L	标题	SCD-230U/120H 主电路图二	图号	SCD-230U/120H-CE-230V-L-2	比例	第 2 张
	设计	核准					标准	CE	共 7 张
	校对	核准					机器电压	3φ230V	
	标记	更改前	更改后	更改人	日期	审核	日期	2024.05.10	机器频率



信易电热机械股份有限公司
Shini Plastics Technologies, Inc.

比例	第 2 张
标准	CE
机器电压	3φ230V
机器频率	50Hz

A

A

B

B

C

C

D

D

信易辅机RS-485通讯接线示意图

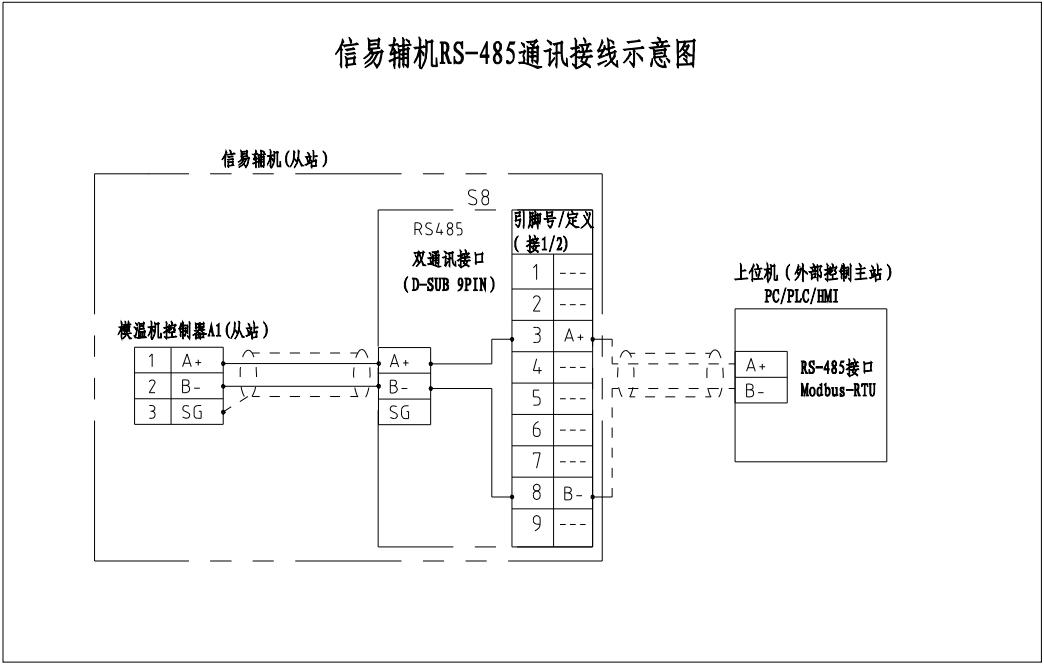

信易RS-485接口定义

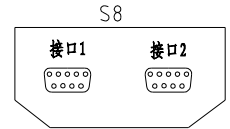

D-sub-9针接口	引脚号	引脚定义
	1	空
	2	空
	3	A+ (RS-485 信号)
	4	空
	5	空
	6	空
	7	空
	8	B- (RS-485 信号)
	9	空

- 注：1. 通讯接口：RS-485（两线式）
 2. 通讯协议：Modbus-RTU
 3. 机器配备D-sub9母接头，接口1和接口2内部并联，功能相同，不分主次；

机型版本 Ver.G

制图	版号	L	标题	SCD-230U/120H
设计	核准		图号	SCD-230U/120H-CE-230V-L-4
校对	日期	2024.05.10	比例	第 4 张
审核	日期	2024.05.10	标准	CE 共 7 张
标记	更改前	更改后	更改人	日期

标题 SCD-230U/120H
 图号 SCD-230U/120H-CE-230V-L-4
 比例 第 4 张
 标准 CE 共 7 张

SHINI 信易電熱機械股份有限公司
 Shini Plastics Technologies, Inc.

比例	第 4 张
标准	CE 共 7 张
机器电压	3φ230V
机器频率	50Hz

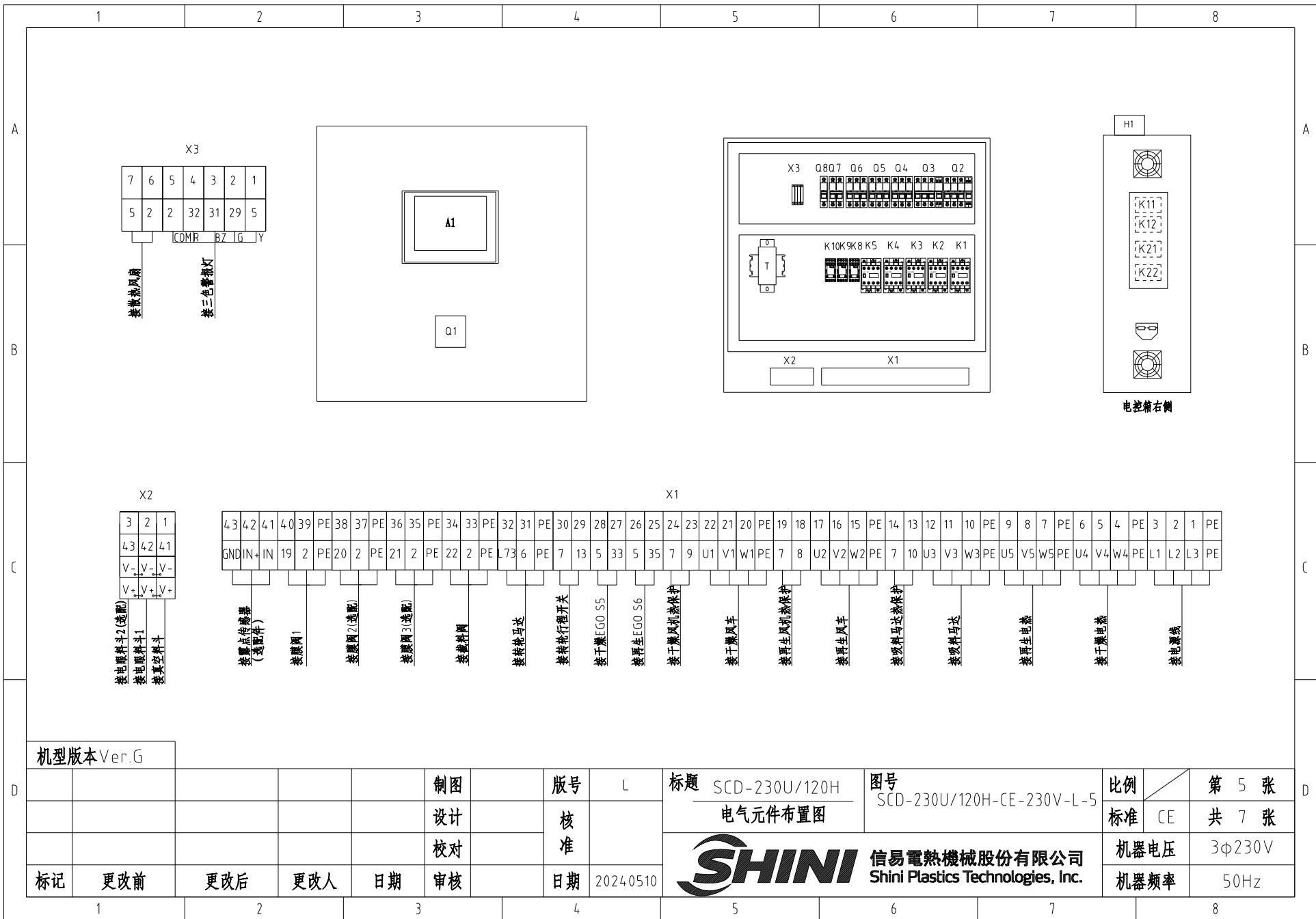

机型版本 Ver.G

制图	版号	L	标题	SCD-230U/120H	图号	SCD-230U/120H-CE-230V-L-5	比例	第 5 张
设计	核准		电气元件布置图				标准	CE 共 7 张
校对	审核						机器电压	3φ230V
标记	更改前	更改后	更改人	日期	2024.05.10		机器频率	50Hz

SHINI 信易電熱機械股份有限公司
Shini Plastics Technologies, Inc.

比例	第 5 张
标准	CE 共 7 张
机器电压	3φ230V
机器频率	50Hz

1		2		3		4		5		6		7		8		
序号/NO	符号/Symbol	名称/Name		制造商/Manufacturer		型号/Type		规格/Specification		单位/unit	数量/Number	物料编号/Material number		备注/Remark		
A	1	Q1	主电源开关/Main switch		EATON		P3-63/EA/SVB 63A		63A		PCS	1	YE10636300000			
	2	Q2 Q6	断路器/Circuit-breaker		TECO		BM-63C/3020S 3P		20A		PCS	2	YE40302003000			
	3	Q3	断路器/Circuit-breaker		TECO		BM-63C/3016S 3P		16A		PCS	1	YE40301603000			
	4	Q4	断路器/Circuit-breaker		TECO		BM-63C/3010S 3P		10A		PCS	1	YE40301003000			
	5	Q5	断路器/Circuit-breaker		TECO		BM-63C/3006S 3P		6A		PCS	1	YE40300603000			
	6	Q7	断路器/Circuit-breaker		TECO		BM-63C/2003S 3A 2P		3A		PCS	1	YE40200203000			
	7	Q8	断路器/Circuit-breaker		TECO		BM-63C/1003S 3A 1P		3A		PCS	1	YE40100203000			
B	8		励磁脱扣器/Excitation break away		TECO		MX		24V 50/60Hz		PCS	2	YE40024000000			
	9	K1 K2 K5	接触器/Contactor		SIEMENS		3RT6015-1AB01-24VAC		24V 50/60Hz		PCS	3	YE00601502500			
	10	K3	接触器/Contactor		SIEMENS		3RT6017-1AB01-24VAC		24V 50/60Hz		PCS	1	YE00601702500			
	11	K4	接触器/Contactor		SIEMENS		3RT6016-1AB01-24VAC		24V 50/60Hz		PCS	1	YE00601602500			
	12	K8 K9 K10	中间继电器/Relay		Honeywell		GR-2C-AC24V 配座PGR-2C-E				PCS	3	YE03022400300			
	13	K11 K12 K21 K22	固态继电器/Relay		FOTEK		KSR-40DA-H		40A/480VAC/4-32VDC		PCS	4	YE03404003200			
	14	T	互感变压器/Transformer		JIUXIN		IN=230V/200V OUT=24V		180VA		PCS	1	YE70023005400			
C	15	A1	微电脑控制板+微电脑显示屏/PCB		PUMP		K.SF878500C		AC24V		PCS	1	YE80878501400			
	16	S3	露点变送器/Dew-point transducer		VAISALA		DMT141 IN=24VDC OUT=4-20mA				PCS	1	YE90014100100 (1) (2)			
	17	S10	通信接口板RS-485(双Dsub-9pin接头)		YUYUN		---		485ToDsub_V23		PCS	1	YE90048501200			
	18		外壳RS485(SAL-700G-A-19)0版		BINCHENG		---		---		PCS	1	YR40048500000			
	19	X1 X2 X3	端子排/Terminal board		HONEYWELL		GK10		10mm ²		PCS	3	YE60001003200			
	20		端子排/Terminal board		HONEYWELL		GK10PE		10mm ² PE		PCS	1	YE60001003500			
	21		端子排/Terminal board		HONEYWELL		SK4		4mm ²		PCS	21	YE60000403200			
	22		端子排/Terminal board		HONEYWELL		GK5PE		4mm ² PE		PCS	5	YE60000403500			
	23		端子排/Terminal board		HONEYWELL		SK2.5		2.5mm ²		PCS	26	YE60002503200			
	24		端子排/Terminal board		HONEYWELL		GK2.5PE		2.5mm ² PE		PCS	5	YE60002503400			
	25		端子排/Terminal board		HONEYWELL		三层弹簧端子SK2.5-TL		10A 250V		PCS	3	YE60002503600			
机型版本 Ver.G		注: (1)表示非电控箱内材料; (2)表示选配露点变送器(-D); (3)表示选配一对二(-M2).														
D					制图		版号 L		标题 SCD-230U/120H		图号 SCD-230U/120H-CE-230V-L-6		比例		第 6 张	
					设计		核 准		电气元件明细表一				标准 CE		共 7 张	
					校对				 信易電熱機械股份有限公司 Shini Plastics Technologies, Inc.		机器电压		3φ230V			
	标记		更改前		更改后		更改人				日期		2024.05.10		机器频率	
1		2		3		4		5		6		7		8		

1		2		3		4		5		6		7		8		
序号/NO	符号/Symbol	名称/Name		制造商/Manufacturer		型号/Type		规格/Specification		单位/unit	数量/Number	物料编号/Material number		备注/Remark		
26		端子排/Terminal board HONEYWELL				SK-2 5TL桥接件		10A 250V		PCS	0.7	YE60001003600				
27		终端固定件E/GK系列		HONEYWELL		E		GK		PCS	5	YE60000003900				
A	28	X4,X5	重载接插件/Heavy Duty Connector		Harting		4P+PE(母座)Han 4A-F		4P		PCS	2	YE68000401400		(1)	A
	29	X6	重载接插件/Heavy Duty Connector		Harting		4P+PE(母座)Han 4A-F		4P		PCS	1	YE68000401400		(1) (3)	
	30	H1	三色警报灯(红绿黄优先顺序+蜂鸣器)		SHINI		优先级		24V 50/60Hz		PCS	1	BL90002401520		(1)	
	--	FM	风扇/Fan		SUNON		12×12CM/24V/50/60HZ		24VAC 40W			1	---		(1)	
	--	M1	干燥风机/Blower		SHINI		RB-310		230V 0.75kW			1	---		(1)	
	--	M2	再生风机/Blower		SHINI		EHS-129		230V 0.2kW			1	---		(1)	
	--	M3	吸料风车/Blower		SHINI		RB-420(3相230V/400V)		50/60HZ 1.5KW			1	---		(1)	
	--	M4	转轮马达/Motor		Dongli		31K15GN-C-T		220V 230V 0.015kW			1	---		(1)	
B	--	EH1	干燥电热管/Heater		SHINI		SCD-120U-6KW/		3Φ 230/400V			1	---		(1)	B
	--	EH2	再生电热管/Heater		SHINI		4KW 3Φ230V/400V共用		SD-40H-D-03~04(0版)			1	---		(1)	
	--	S4	微动开关/Limit switch		CHOYI		CYLXW-5/11G2		AC380V DC220V			1	---		(1)	
	--	S5 S6	组合体EGO/Overheat protector		EGO		(55.13262.160)		115-320℃			2	---		(1)	
	--	S7,S8,S9	热电偶/Thermocouple		SHINI		---		K			3	---		(1)	
	--	Y1,Y4	电磁阀/Magnetic valve		AirTAC		4V210-06		AC24V			2	---		(1)	
	--	Y2 Y3	电磁阀/Magnetic valve		AirTAC		4V210-06		AC24V			2	---		(1)(3)	
C																
D																
机型版本 Ver.G		注: (1)表示非电控箱内材料; (2)表示选配露点变送器(-D); (3)表示选配一对二(-M2)。														
					制图		版号	L	标题 SCD-230U/120H		图号 SCD-230U/120H-CE-230V-L-7		比例		第 7 张	
					设计		核		电气元件明细表二				标准	CE	共 7 张	
					校对		准		 信易電熱機械股份有限公司 Shini Plastics Technologies, Inc.		机器电压		3φ230V			
标记	更改前	更改后	更改人	日期	审核	日期	2024.05.10	机器频率			50Hz					
1		2		3		4		5		6		7		8		

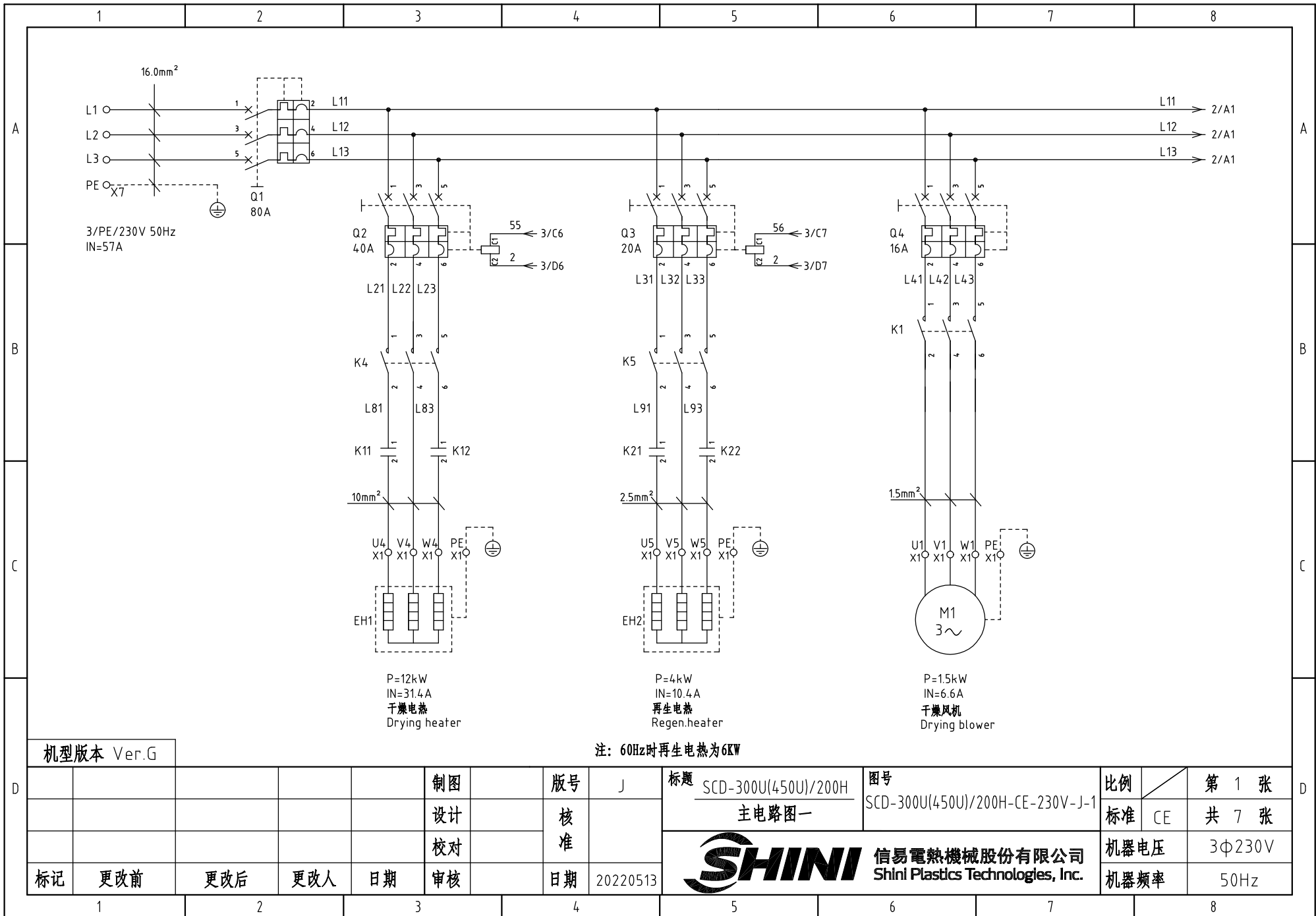

机型版本 Ver.G

注: 60Hz时再生电热为6KW

D						制图	版号	J	标题	SCD-300U(450U)/200H	图号	SCD-300U(450U)/200H-CE-230V-J-1	比例	第 1 张
						设计	核准		主电路图一		标准	CE	共 7 张	
						校对	核准				机器电压	3Φ230V		
	标记	更改前	更改后	更改人	日期	审核	日期	20220513			SHINI 信易电热机械股份有限公司 Shini Plastics Technologies, Inc.	机器频率	50Hz	

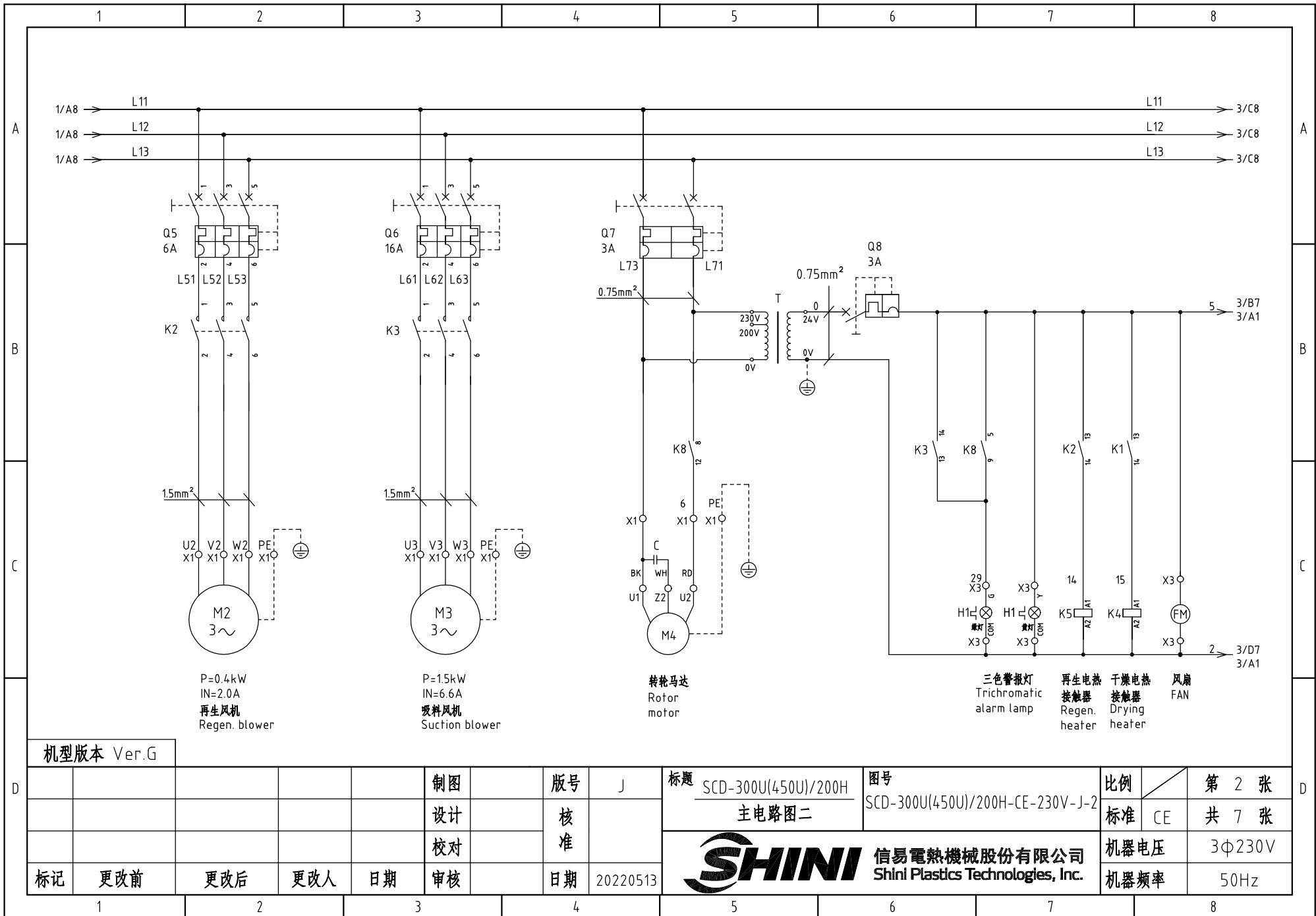

P=0.4kW
IN=2.0A
再生风机
Regen. blower

P=1.5kW
IN=6.6A
吸料风机
Suction blower

转轮马达
Rotor
motor

三色警报灯
Trichromatic
alarm lamp

再生电热
接触器
Regen.
Drying
heater

干燥电热
接触器
Drying
heater

风扇
FAN

机型版本 Ver.G

标记	更改前	更改后	更改人	日期	制图	版号	J	标题	图号	比例	第 2 张
					设计	核		SCD-300U(450U)/200H	SCD-300U(450U)/200H-CE-230V-J-2	标准	共 7 张
					校对	准		主电路图二		CE	
					审核	日期	20220513			机器电压	3Φ230V
										机器频率	50Hz



信易电热机械股份有限公司
Shini Plastics Technologies, Inc.

比例	CE	第 2 张
标准	CE	共 7 张
机器电压	3Φ230V	
机器频率	50Hz	

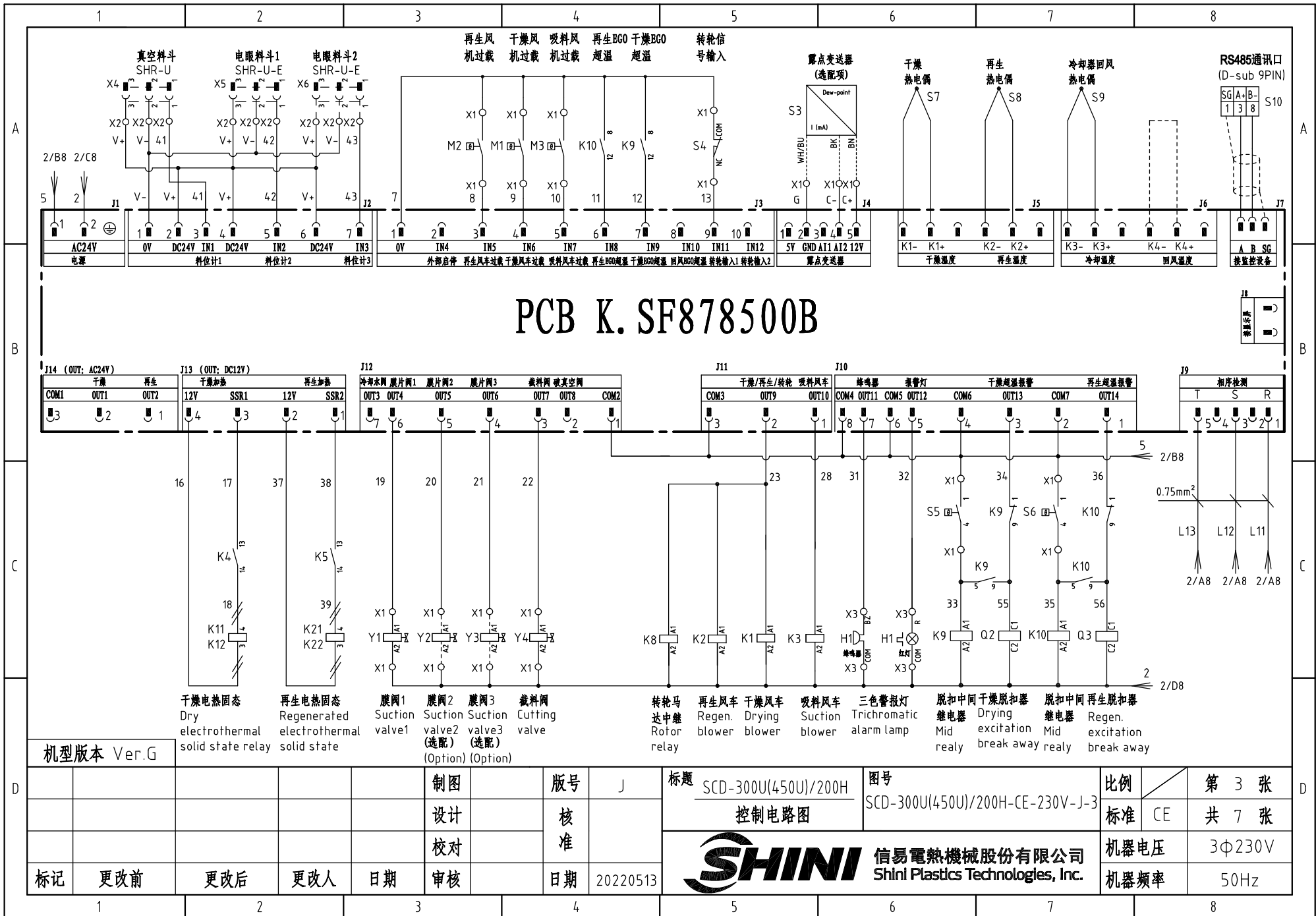

PCB K. SF878500B

机型版本 Ver.G

制图	版号	J	标题	SCD-300U(450U)/200H 控制电路图	图号	SCD-300U(450U)/200H-CE-230V-J-3	比例	第 3 张
设计	核准						标准	CE 共 7 张
校对	核准						机器电压	3Φ230V
标记	更改前	更改后	更改人	日期	20220513		机器频率	50Hz



SCD RS-485通讯接线示意图

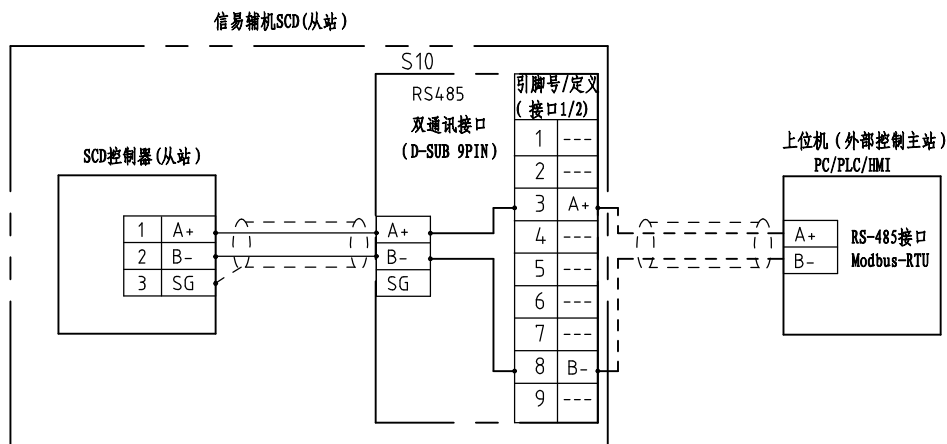

信易RS-485接口定义

S10

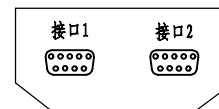

D-sub-9针接口	引脚号	引脚定义
	1	空
	2	空
	3	A+ (RS-485 信号)
	4	空
	5	空
	6	空
	7	空
	8	B- (RS-485 信号)
	9	空

- 注: 1. 通讯接口: RS-485 (两线式)
 2. 通讯协议: Modbus-RTU
 3. 机器配备D-sub9母接头, 客户需自备D-sub9公接头;
 4. 接口1和接口2内部并联, 功能相同, 不分主次

机型版本 Ver.G

					制图		版号	J	标题	SCD-300U(450U)/200H	图号	SCD-300U(450U)/200H-CE-230V-J-4	比例	第 4 张
					设计		核		通讯接口接线图				标准	CE
					校对		准						机器电压	3Φ230V
标记	更改前	更改后	更改人	日期	审核		日期	20220513					机器频率	50Hz



信易電熱機械股份有限公司
 Shini Plastics Technologies, Inc.

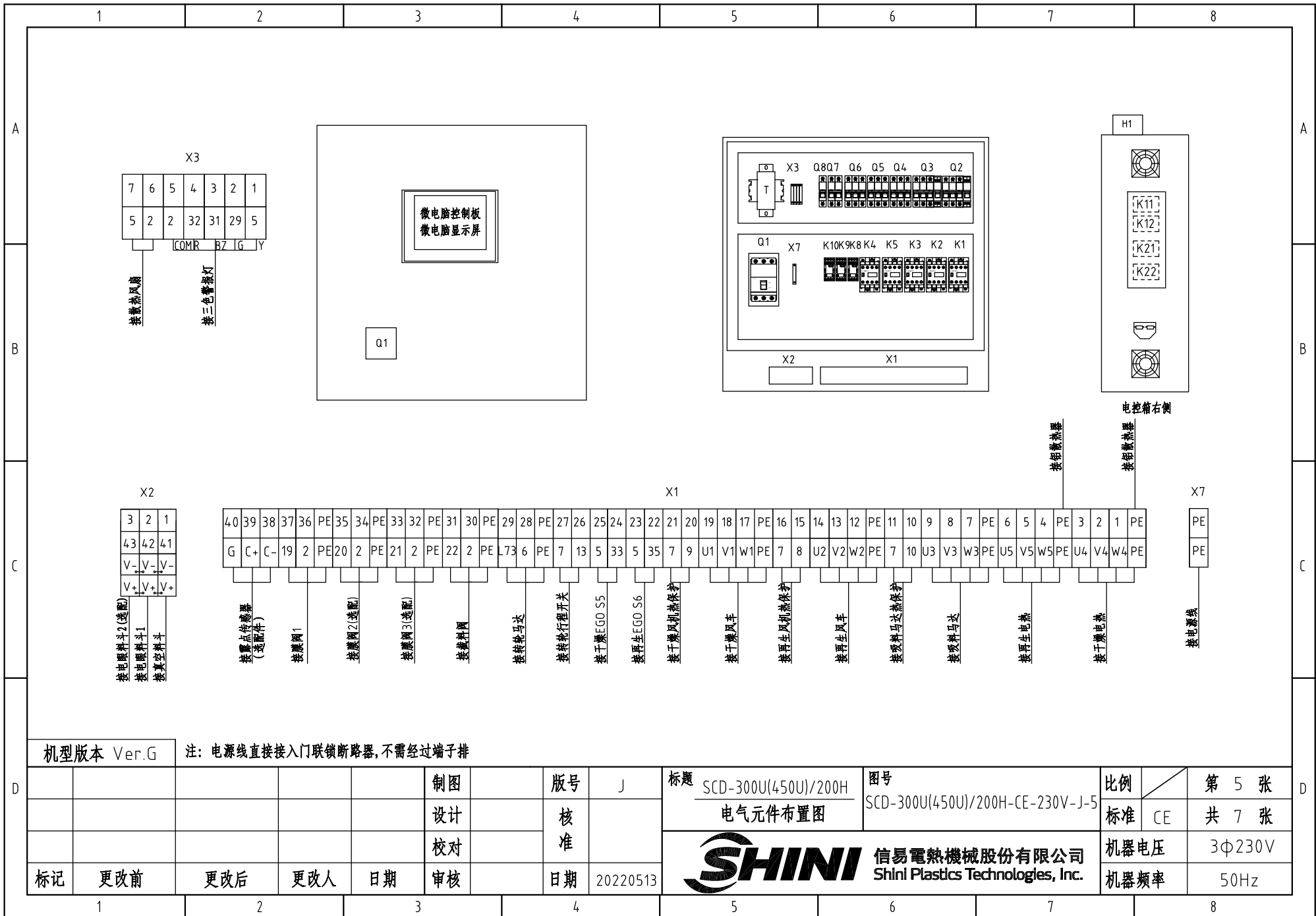

机型版本 Ver.G

注：电源线直接接入门联锁断路器，不需经过端子排

制图	版号	J	标题	SCD-300U(450U)/200H	图号	SCD-300U(450U)/200H-CE-230V-J-5	比例	第 5 张
设计	核准		电气元件布置图			标准	CE	共 7 张
校对						机器电压	3Φ230V	
标记	更改前	更改后	更改人	日期	20220513	机器频率	50Hz	



信易電熱機械股份有限公司
Shini Plastics Technologies, Inc.

1		2		3		4		5		6		7		8	
序号/NO	符号/Symbol	名称/Name		制造商/Manufacturer		型号/Type		规格/Specification		数量/Number		物料编号/Material number		备注/Remark	
1	Q1	门连锁断路器/Main switch		TECO		BO100EB3080		80A		1		YE40100300300			
2		断路器外部操作把手/Main switch		TECO		1A-CS1-C-D1		BO100EB		1		YE90111100100			
3	Q2	断路器/Circuit-breaker		TECO		BM-63C/3040S 3P		40A		1		YE40304003000			
4	Q3	断路器/Circuit-breaker		TECO		BM-63C/3020S 3P		20A		1		YE40302003000			
5	Q4 Q6	断路器/Circuit-breaker		TECO		BM-63C/3016S 3P		16A		2		YE40301603000			
6	Q5	断路器/Circuit-breaker		TECO		BM-63C/3006S 3P		6A		1		YE40300603000			
7	Q7	断路器/Circuit-breaker		TECO		BM-63C/2003S 3A 2P		3A		1		YE40200203000			
8	Q8	断路器/Circuit-breaker		TECO		BM-63C/1003S 3A 1P		3A		1		YE40100203000			
9		励磁脱扣器/Excitation break away		TECO		MX		24V 50/60Hz		2		YE40024000000			
10	K1	接触器/Contactor		SIEMENS		3RT6016-1AB01-24VAC		24V 50/60Hz		1		YE00601602500			
11	K2 K5	接触器/Contactor		SIEMENS		3RT6015-1AB01-24VAC		24V 50/60Hz		2		YE00601502500			
12	K3	接触器/Contactor		SIEMENS		3RT6017-1AB01-24VAC		24V 50/60Hz		1		YE00601702500			
13	K4	接触器/Contactor		SIEMENS		3RT6023-1AC20-24VAC		24V 50/60Hz		1		YE00602301100			
14	K8 K9 K10	中间继电器/Relay		Honeywell		GR-2C-AC24V		底座PGR-2C-E		3		YE03022400300			
15	K11 K12	固态继电器/Relay		FOTEK		KSR-75DA-H		75A/480VAC/4-32VDC		2		YE03757503200			
16	K21 K22	固态继电器/Relay		FOTEK		KSR-40DA-H		40A/480VAC/4-32VDC		2		YE03404003200			
17	T	互感变压器/Transformer		JIUXIN		IN=230V/200V OUT=24V		180VA		1		YE70023005400			
18	PCB	微电脑控制板+微电脑显示屏/PCB		PUMP		K.SF878500B		AC24V		1		YE81878500300			
19	S3	露点变送器/Dew-point transducer		VAISALA		DMT141		IN=24VDC OUT=4-20mA		1		YE90014100100		(1)(2)	
20	S4	微动开关/Limit switch		CHOYI		CYLXW-5/11G2		AC380V DC220V		1		---		(1)	
21	S5 S6	组合体EGO/Overheat protector		EGO		(55.13262.160)		115-320℃		2		---		(1)	
22	S7,S8,S9	热电偶/Thermocouple		SHINI		---		K		3		---		(1)	
23	S10	通信接口板RS-485(双Dsub-9pin接头)		YUYUN		---		485ToDsub_V23		1		YE90048501200			
24		外壳RS485(SAL-700G-A-19) 0版		BINCHENG		---		---		1		YR40048500000			
25	Y1,Y4	电磁阀/Magnetic valve		AirTAC		4V210-06		AC24V		2		---		(1)	
机型版本 Ver.G		注: (1)表示非电控箱内材料; (2)表示选配露点变送器(-D); (3)表示选配一对二(-M2)													
D					制图		版本号	J	标题		图号		比例		第 6 张
					设计		核		SCD-300U(450U)/200H		SCD-300U(450U)/200H-CE-230V-J-6		标准	CE	共 7 张
					校对		准		电气元件明细表一				机器电压		3Φ230V
	标记	更改前	更改后	更改人	日期	审核	日期	20220513	 信易電熱機械股份有限公司 Shini Plastics Technologies, Inc.				机器频率		50Hz
1		2		3		4		5		6		7		8	

1		2		3		4		5		6		7		8	
序号/NO.	符号/Symbol	名称/Name		制造商/Manufacturer		型号/Type		规格/Specification		数量/Number	物料编号/Material number		备注/Remark		
26	Y2 Y3	电磁阀/Magnetic valve		AirTAC		4V210-06		AC24V		2	---		(1)(3)		
27	H1	三色警报灯(红绿黄优先顺序+蜂鸣器)		SHINI		SWI-P-H-AC/DC24		24V 50/60Hz		1	BL90242201520		(1)		
28	X7	端子排/Terminal board		HONEYWELL		GK16PE		16mm ² PE		1	YE60001603500				
29	X1 X3	端子排/Terminal board		HONEYWELL		GK10		10mm ²		3	YE60001003200				
30		端子排/Terminal board		HONEYWELL		GK10PE		10mm ² PE		1	YE60001003500				
31		端子排/Terminal board		HONEYWELL		SK4		4mm ²		18	YE60000403200				
32		端子排/Terminal board		HONEYWELL		GK5PE		4mm ² PE		4	YE60000403500				
33		端子排/Terminal board		HONEYWELL		SK2.5		2.5mm ²		26	YE60002503200				
34		端子排/Terminal board		HONEYWELL		GK2.5PE		2.5mm ² PE		5	YE60002503400				
35	X2	端子排/Terminal board		HONEYWELL		三层弹簧端子SK2.5-TL		10A 250V		3	YE60002503600				
36		端子排/Terminal board		HONEYWELL		SK-2.5TL桥接件		10A 250V		3	YE60001003600				
37	X4,X5	重载接插件/Heavy Duty Connector		Harting		4P+PE(母座)Han 4A-F		4P		2	YE68000401400		(1)		
38	X6	重载接插件/Heavy Duty Connector		Harting		4P+PE(母座)Han 4A-F		4P		1	YE68000401400		(1)(3)		
39	FM	风扇/Fan		SUNON		12×12CM/24V/50/60HZ		24VAC 40W		1	---		(1)		
40	M1	干燥风机/Blower		SHINI		RB-420		230V 1.5kW		1	---		(1)		
41	M2	再生风机/Blower		SHINI		RB-205		230V 0.4kW		1	---		(1)		
42	M3	吸料风车/Blower		SHINI		RB-420(3相230V/400V)		50/60HZ 1.5KW		1	---		(1)		
43	M4	转轮马达/Motor		Dongli		3K15GN-C-T		220V 230V 0.015kW		1	---		(1)		
44	EH1	干燥电热管/Heater		SHINI		12KWSCD-300U/200H-B		04-3Φ230/400V (M16)		1	---		(1)		
45	EH2	再生电热管/Heater		SHINI		4KW 3Φ230V/400V共用		SD-40H-D-03~04(0版)		1	---		(1)		
46		终端固定件E/GK系列		HONEYWELL		---		E-GK		5	YE60000003900				
机型版本 Ver.G 注: (1)表示非电控箱内材料; (2)表示选配露点变送器(-D); (3)表示选配一对二(-M2)															
标记		更改前	更改后	更改人	日期	制图	设计	校对	审核	日期	20220513	标题 SCD-300U(450U)/200H 电气元件明细表二		图号 SCD-300U(450U)/200H-CE-230V-J-7	
												比例 标准 CE		第 7 张 共 7 张	
												SHINI 信易電熱機械股份有限公司 Shini Plastics Technologies, Inc.		机器电压 3Φ230V	
														机器频率 50Hz	

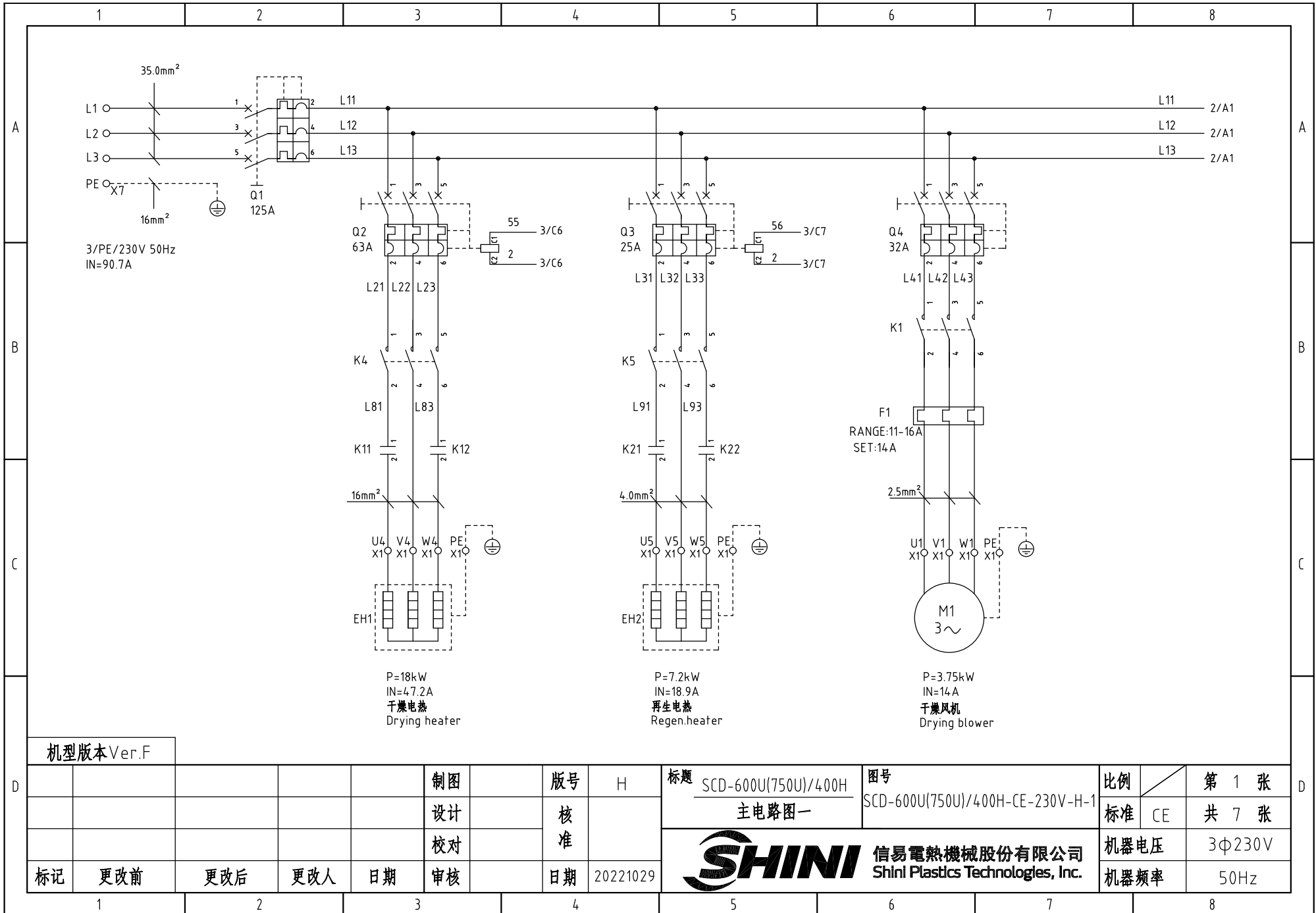

机型版本 Ver.F

				制图	版号	H	标题	图号	比例	第 1 张
				设计	核		SCD-600U(750U)/400H	SCD-600U(750U)/400H-CE-230V-H-1	标准	共 7 张
				校对	准		信易电热机械股份有限公司 Shini Plastics Technologies, Inc.	机器电压	3φ230V	
标记	更改前	更改后	更改人	日期	日期	20221029		机器频率	50Hz	

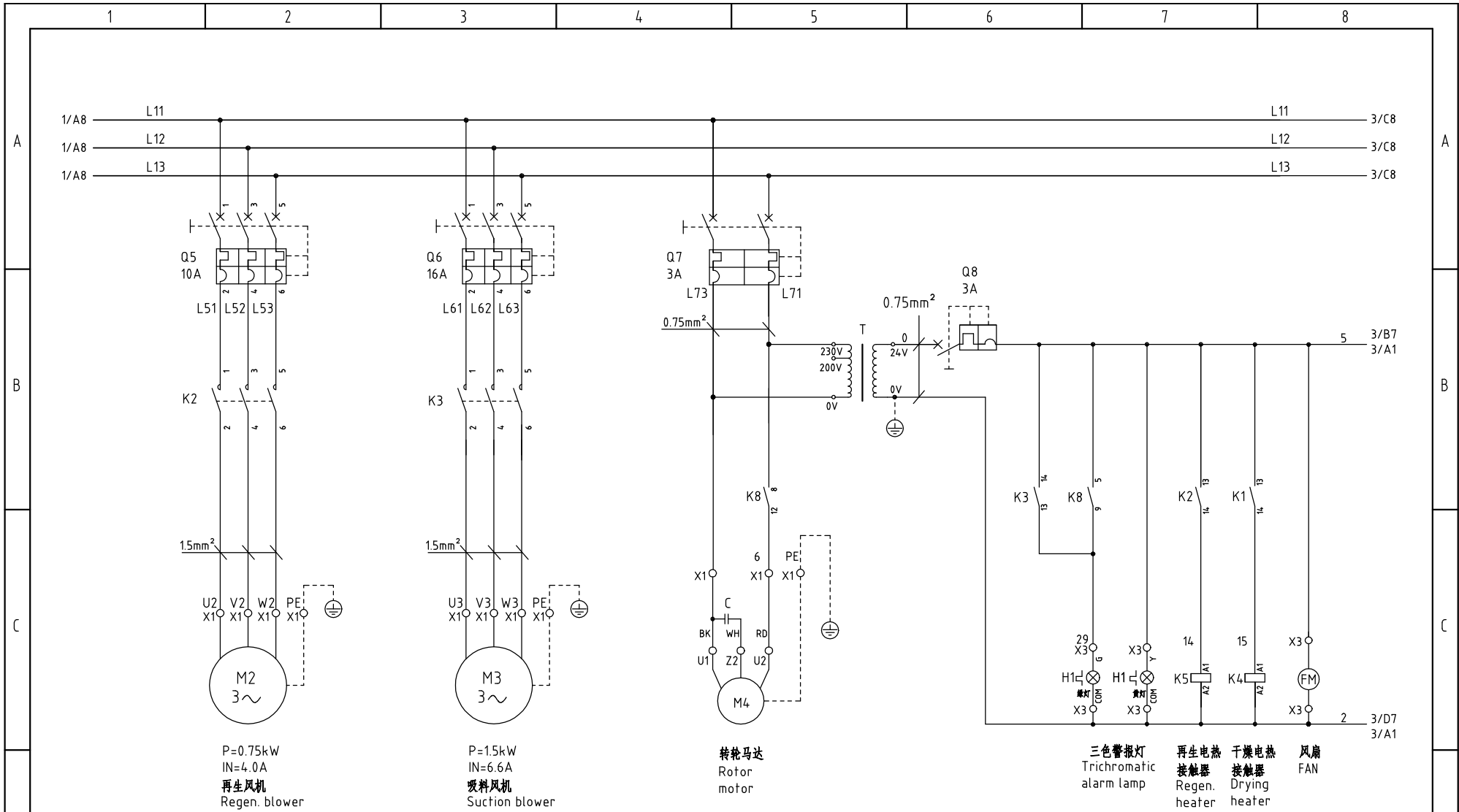

机型版本 Ver.F

制图	版号	H	标题	SCD-600U(750U)/400H	图号	SCD-600U(750U)/400H-CE-230V-H-2	比例	第 2 张
设计	核准		主电路图二				标准	CE
校对	日期	20221029					机器电压	3φ230V
审核	日期						机器频率	50Hz
标记	更改前	更改后	更改人	日期				



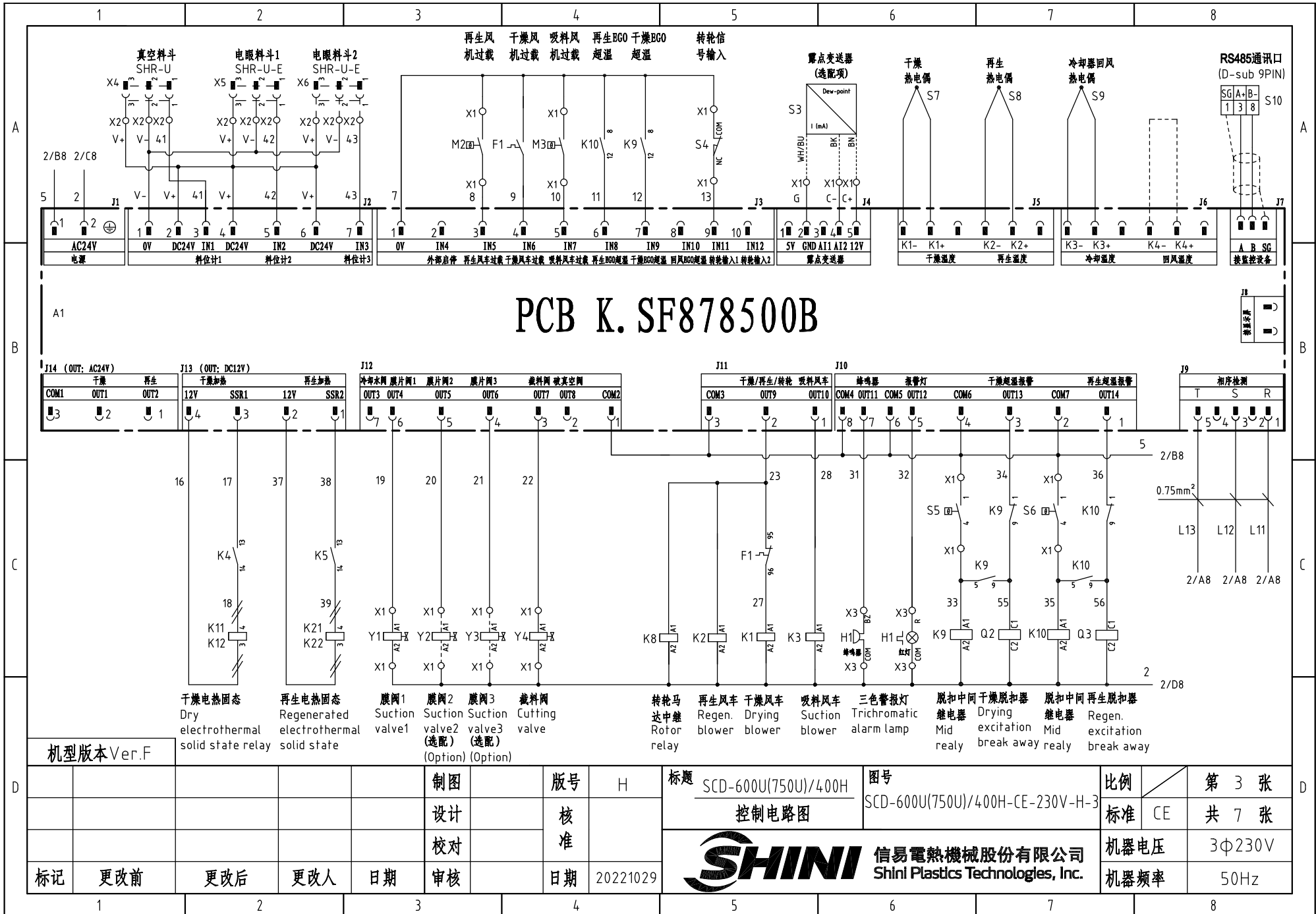

PCB K. SF878500B

机型版本 Ver.F

制图	版号	H	标题	SCD-600U(750U)/400H		图号	SCD-600U(750U)/400H-CE-230V-H-3		比例	第 3 张	
设计	核准		控制电路图						标准	CE 共 7 张	
校对	核准		 信易電熱機械股份有限公司 Shini Plastics Technologies, Inc.		机器电压		3Φ230V				
标记	更改前	更改后			更改人	日期	20221029	机器频率		50Hz	

- 干燥电热固态 Dry electrothermal solid state relay
- 再生电热固态 Regenerated electrothermal solid state
- 膜阀1 Suction valve1 (选配) (Option)
- 膜阀2 Suction valve2 (选配) (Option)
- 膜阀3 Suction valve3 (选配) (Option)
- 截料阀 Cutting valve
- 转轮马达中继 Rotor relay
- 再生风车 Regen. blower
- 干燥风车 Drying blower
- 吸料风车 Suction blower
- 三色警报灯 Trichromatic alarm lamp
- 脱扣中间干燥脱扣器 Drying Mid excitation break away realy
- 脱扣中间再生脱扣器 Regen. Mid excitation break away

SCD RS-485通讯接线示意图

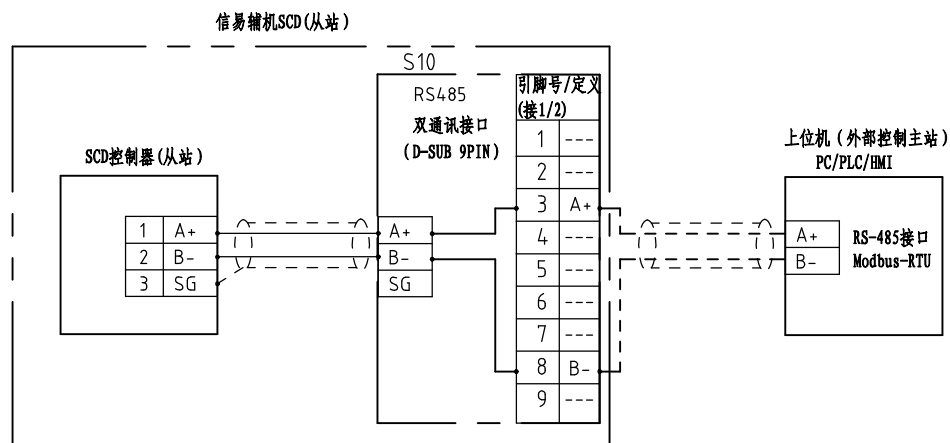

信易RS-485接口定义

S10

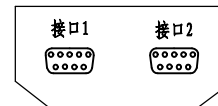

D-sub-9针接口	引脚号	引脚定义
	1	空
	2	空
	3	A+ (RS-485 信号)
	4	空
	5	空
	6	空
	7	空
	8	B- (RS-485 信号)
	9	空

- 注: 1. 通讯接口: RS-485 (两线式)
 2. 通讯协议: Modbus-RTU
 3. 机器配备D-sub9母接头, 客户需自备D-sub9公接头;
 4. 接口1和接口2内部并联, 功能相同, 不分主次

机型版本Ver.F

				制图	版号	H	标题	SCD-600U(750U)/400H	图号	SCD-600U(750U)/400H-CE-230V-H-4	比例	第 4 张
				设计	核		通讯接口接线图			标准	CE	共 7 张
				校对	准		信易電熱機械股份有限公司 Shini Plastics Technologies, Inc.				机器电压	3φ230V
标记	更改前	更改后	更改人	日期	审核	日期					20221029	机器频率

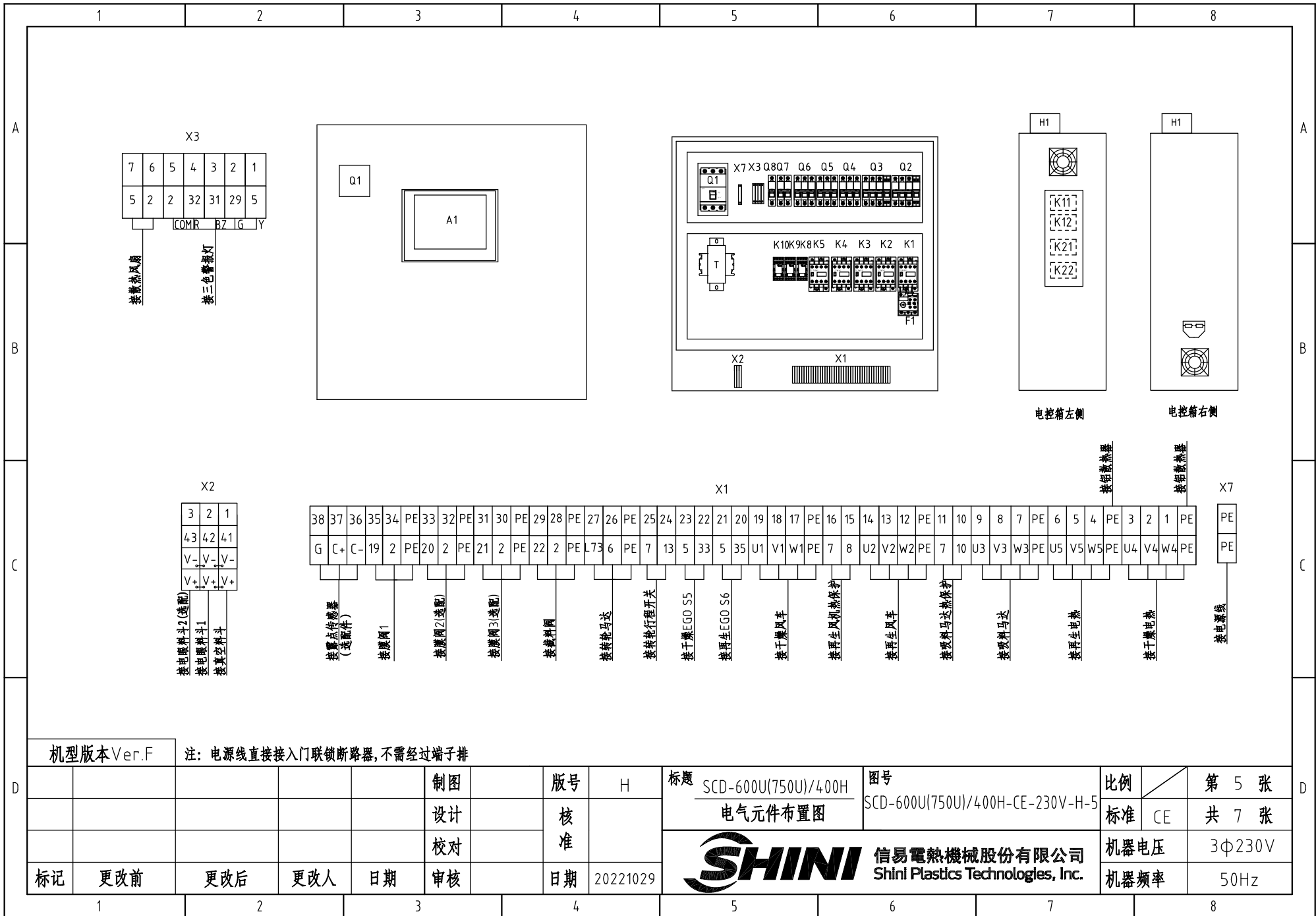

机位版本Ver.F		注：电源线直接接入门连锁断路器，不需经过端子排				标题		图号		比例		第 5 张	
		制图		版号		H		SCD-600U(750U)/400H		CE		共 7 张	
		设计		核准				SCD-600U(750U)/400H-CE-230V-H-5		机器电压		3Φ230V	
		校对		日期		20221029		SHINI 信易電熱機械股份有限公司 Shini Plastics Technologies, Inc.		机器频率		50Hz	
标记		更改前		更改后		更改人		日期					

1		2		3		4		5		6		7		8	
序号/NO	符号/Symbol	名称/Name		制造商/Manufacturer		型号/Type		规格/Specification		数量/Number		物料编号/Material number		备注/Remark	
1	Q1	门连锁断路器/Main switch		TECO		TAX-125L3125		125A		1		YE40125301100			
2		断路器外部操作把手/Main switch		TECO		FB1R-CS1-C-D1		TAX-125		1		YE90111100300			
3	Q2	断路器/Circuit-breaker		TECO		BM-63C/3063S 3P		63A		1		YE40306303000			
4	Q3	断路器/Circuit-breaker		TECO		BM-63C/3025S 3P		25A		1		YE40302503000			
5	Q4	断路器/Circuit-breaker		TECO		BM-63C/3032S 3P		32A		1		YE40303203000			
6	Q5	断路器/Circuit-breaker		TECO		BM-63C/3010S 3P		10A		1		YE40301003000			
7	Q6	断路器/Circuit-breaker		TECO		BM-63C/3016S 3P		16A		1		YE40301603000			
8	Q7	断路器/Circuit-breaker		TECO		BM-63C/2003S 3A 2P		3A		1		YE40200203000			
9	Q8	断路器/Circuit-breaker		TECO		BM-63C/1003S 3A 1P		3A		1		YE40100203000			
10		励磁脱扣器/Excitation break away		YIJIN		MX		24V 50/60Hz		2		YE40024000000			
11	K1	接触器/Contactor		SIEMENS		3RT6025-1AC20-24VAC		24V 50/60Hz		1		YE00602502600			
12	K2 K3	接触器/Contactor		SIEMENS		3RT6016-1AB01-24VAC		24V 50/60Hz		2		YE00601602500			
13	K8 K9 K10	中间继电器/Relay		Honeywell		GR-2C-AC24V		底座PGR-2C-E		3		YE03022400300			
14	K11 K12	固态继电器/Relay		FOTEK		KSR-75DA-H		75A/480VAC/4-32VDC		2		YE03757503200			
15	K21 K22	固态继电器/Relay		FOTEK		KSR-40DA-H		40A/480VAC/4-32VDC		2		YE03404003200			
16	F1	热过载继电器/Overload relay		SIEMENS		3RU6126-4AB0		11-16A		1		YE01260110000			
17	K4	接触器/Contactor		SIEMENS		3RT5035-1AC20-24VAC		24V 50/60Hz		1		YE00503502600			
18	K5	接触器/Contactor		SIEMENS		3RT6023-1AC20-24VAC		24V 50/60Hz		1		YE00602301100			
19	T	互感变压器/Transformer		JIUXIN		IN=230V/200V OUT=24V		350VA		1		YE70023007000			
20	A1	微电脑控制板+微电脑显示屏/PCB		PUMP		K.SF878500B		AC24V		1		YE81878500300			
21	S4	微动开关/Limit switch		CHOYI		CYLXW-5/11G2		AC380V DC220V		1		---		(1)	
22	S5 S6	组合体BGO/Overheat protector		EGO		(55.13262.160)		115-320°C		2		---		(1)	
23	S7,S8,S9	热电偶/Thermocouple		SHINI		---		K		3		---		(1)	
24	S10	通信接口板RS-485(双Dsub-9pin接头)		YUYUN		---		485ToDsub__V23		1		YE90048501200			
25		外壳RS485(SAL-700G-A-19)0版		BINCHENG		---		---		1		YR40048500000			
机型版本Ver.F		注: (1)表示非电控箱内材料; (2)表示选配露点变送器(-D); (3)表示选配一对二(-M2);													
				制图		版号		标题		图号		比例		第 6 张	
				设计		核 准		SCD-600U(750U)/400H 电气元件明细表一		SCD-600U(750U)/400H-CE-230V-H-6		标准 CE		共 7 张	
				校对				 信易電熱機械股份有限公司 Shini Plastics Technologies, Inc.		机器电压		3Φ230V			
标记		更改前		更改后		更改人				日期		20221029		机器频率	
1		2		3		4		5		6		7		8	

1		2		3		4		5		6		7		8			
序号/NO.	符号/Symbol	名称/Name		制造商/Manufacturer	型号/Type		规格/Specification		数量/Number	物料编号/Material number		备注/Remark					
26	Y1,Y4	电磁阀/Magnetic valve		Air-TAC	4V210-06		AC24V		2	---		(1)					
27	Y2 Y3	电磁阀/Magnetic valve		Air-TAC	4V210-06		AC24V		2.000	---		(1)(3)					
28	H1	三色警报灯(红绿黄优先顺序+蜂鸣器)		SHINI	优先级		24V 50/60Hz		1.000	BL90002401520		(1)					
29	X1X2X3X7	端子排/Terminal board		HONEYWELL	GK16PE		16mm ² PE		2.000	YE60001603500							
30		端子排/Terminal board		HONEYWELL	GK16		16mm ²		3.000	YE60001603200							
31		端子排/Terminal board		HONEYWELL	SK4		4mm ²		16.000	YE60000403200							
32		端子排/Terminal board		HONEYWELL	GK5PE		4mm ² PE		4.000	YE60000403500							
33		端子排/Terminal board		HONEYWELL	SK2.5		2.5mm ²		33.000	YE60002503200							
34		端子排/Terminal board		HONEYWELL	GK2.5PE		2.5mm ² PE		5.000	YE60002503400							
35		端子排/Terminal board		HONEYWELL	三层弹簧端子SK2.5-TL		10A 250V		3.000	YE60002503600							
36		端子排/Terminal board		HONEYWELL	SK-2.5TL桥接件		10A 250V		1.000	YE60001003600							
37	X4,X5	重载接插件/Heavy Duty Connector		Harting	4P+PE(母座)Han 4A-F		4P		2.000	YE68000401400		(1)					
38	X6	重载接插件/Heavy Duty Connector		Harting	4P+PE(母座)Han 4A-F		4P		1.000	YE68000401400		(1)(3)					
39	FM	风扇/Fan		SUNON	12x12CM/24V/50/60HZ		24VAC 40W		1.000	---		(1)					
40	M1	干燥风机/Blower		SHINI	RB-550		230V 3.75kW		1.000	---		(1)					
41	M2	再生风机/Blower		SHINI	RB-310		230V 0.75kW		1.000	---		(1)					
42	M3	吸料风车/Blower		SHINI	RB-420(3相230V/400V)		50/60HZ 1.5KW		1.000	---		(1)					
43	M4	转轮马达/Motor		Dongli	31K15GN-C-T		220V 230V 0.015kW		1.000	---		(1)					
44		终端固定件E/GK系列		HONEYWELL	E		GK		6.000	YE60000003900							
45	EH1	干燥电热管/Heater		SHINI	18KWSCD-600U/400H-B		08 3Φ230/400V (M16)		1.000	---		(1)					
46	EH2	再生电热管/Heater		SHINI	SD-400H/300H-7.2KW		3Φ230/400V		1.000	---		(1)					
47	K4	辅助触点/Auxiliary contact terminal		SIEMENS	3RH5921-1EA11		1NO		1.000	YE00592103100							
48	S3	露点变送器/Dew-point transducer		VAISALA	DMT141		IN=24VDC OUT=4-20mA		1.000	YE90014100100		(1)(2)					
49		三层弹簧端子 端板D-SK2.5-TL(50PCS/包)		HONEYWELL	SK2.5		2.5mm ²		1	YE60002500800							
机型版本Ver.F		注: (1)表示非电控箱内材料; (2)表示选配露点变送器(-D); (3)表示选配一对二(-M2);															
				制图		版号		H		标题		图号		比例		第 7 张	
				设计		核				SCD-600U(750U)/400H		SCD-600U(750U)/400H-CE-230V-H-7		标准		CE	
				校对		准				电气元件明细表二				机器电压		3Φ230V	
标记		更改前		更改后		更改人		日期		20221029		SHINI 信易電熱機械股份有限公司 Shini Plastics Technologies, Inc.		机器频率		50Hz	
1		2		3		4		5		6		7		8			

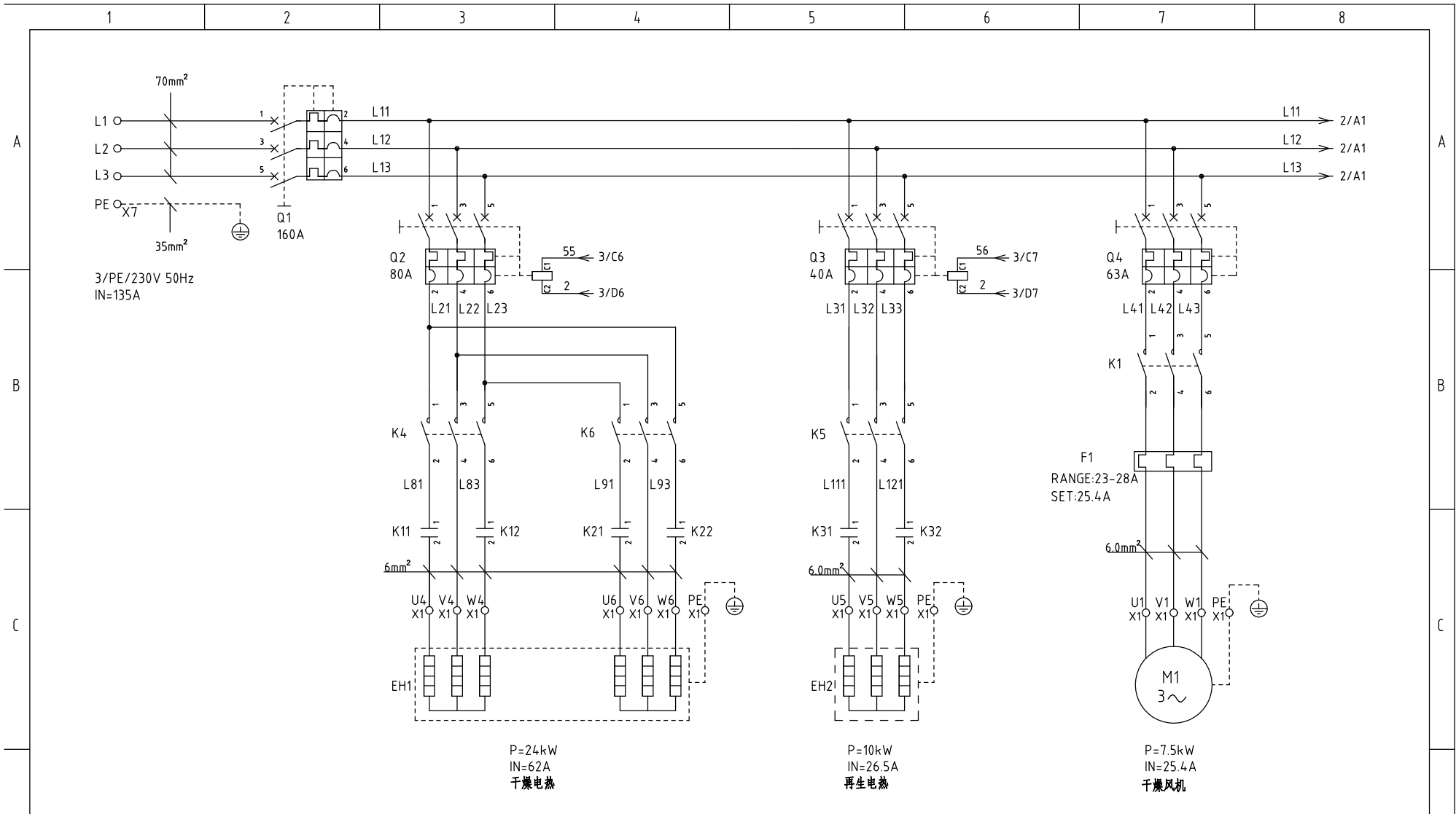

机型版本 Ver.H					制图	版号	G	标题	SCD-900U(1200U)/700H	图号	SCD-900U(1200U)/700H-CE-230V-G-1	比例	第 1 张
					设计	核准		主电路图一		标准	CE	共 6 张	
					校对	核准		 信易電熱機械股份有限公司 Shini Plastics Technologies, Inc.		机器电压	3Φ230V		
标记	更改前	更改后	更改人	日期	审核	日期	20210104			机器频率	50Hz		

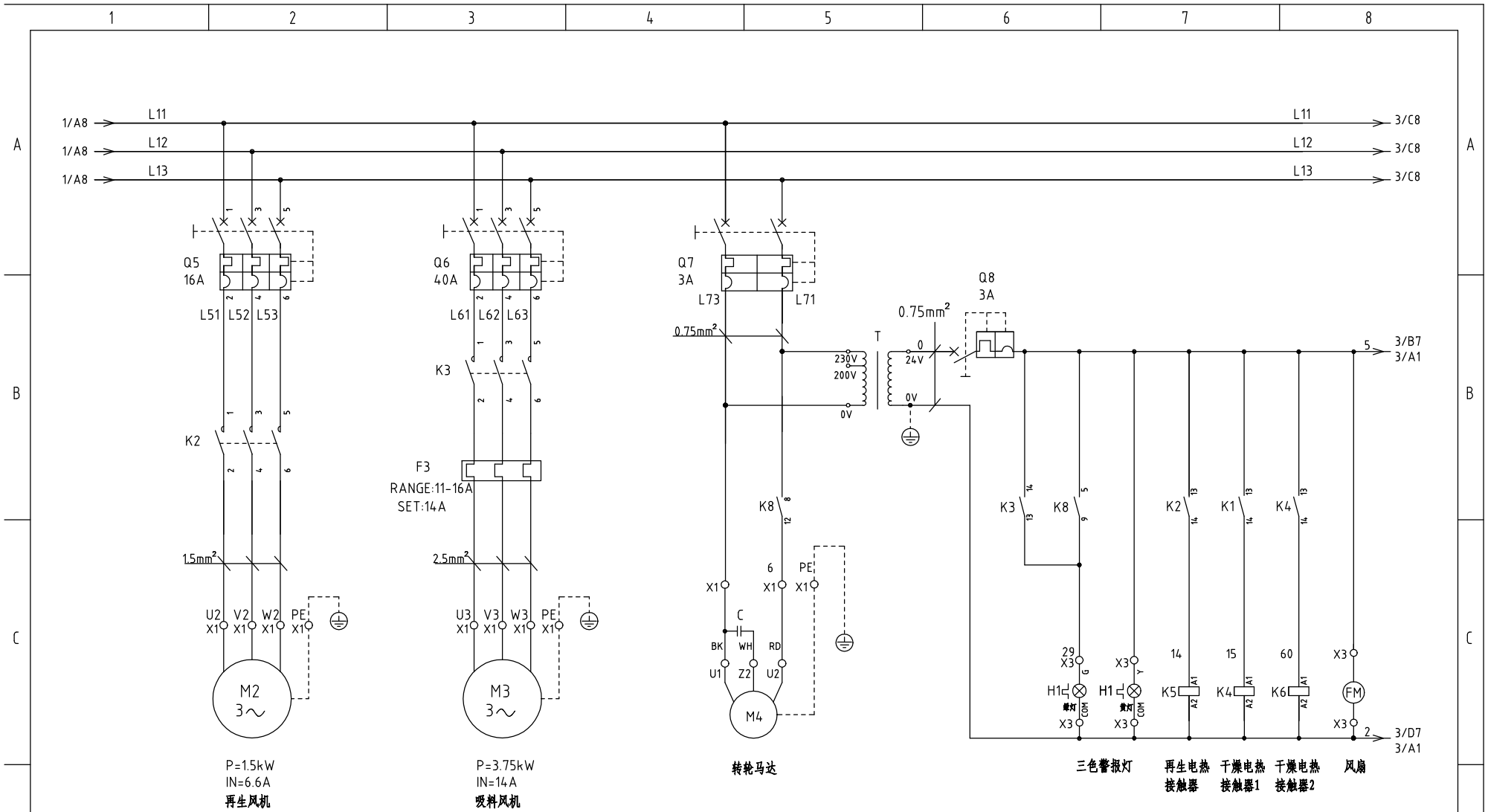

机型版本 Ver.H

					制图	版号	G	标题	SCD-900U(1200U)/700H	图号	SCD-900U(1200U)/700H-CE-230V-G-2	比例	第 2 张
					设计	核准		主电路图二		标准	CE	共 6 张	
					校对	核准				机器电压	3φ230V		
标记	更改前	更改后	更改人	日期	审核	日期	20210104	 信易電熱機械股份有限公司 Shini Plastics Technologies, Inc.		机器频率	50Hz		

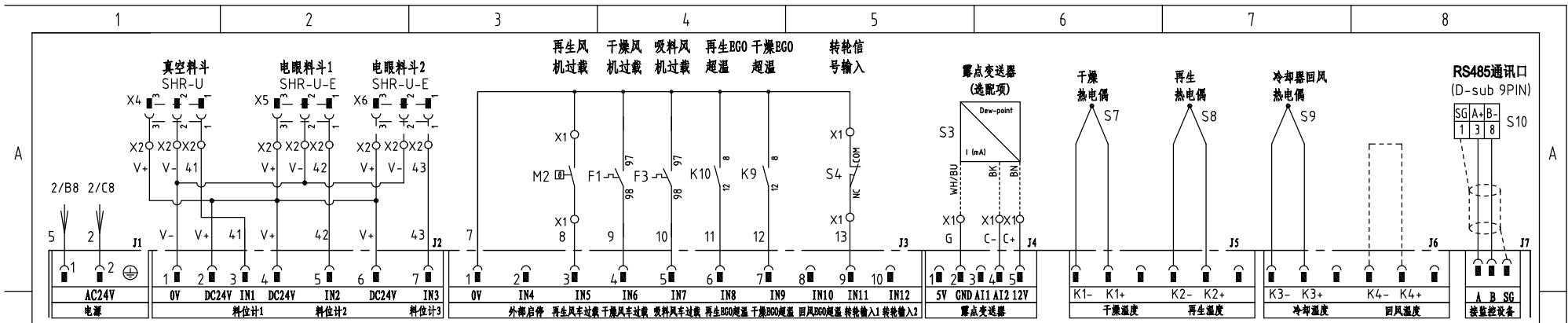

PCB K. SF878500B

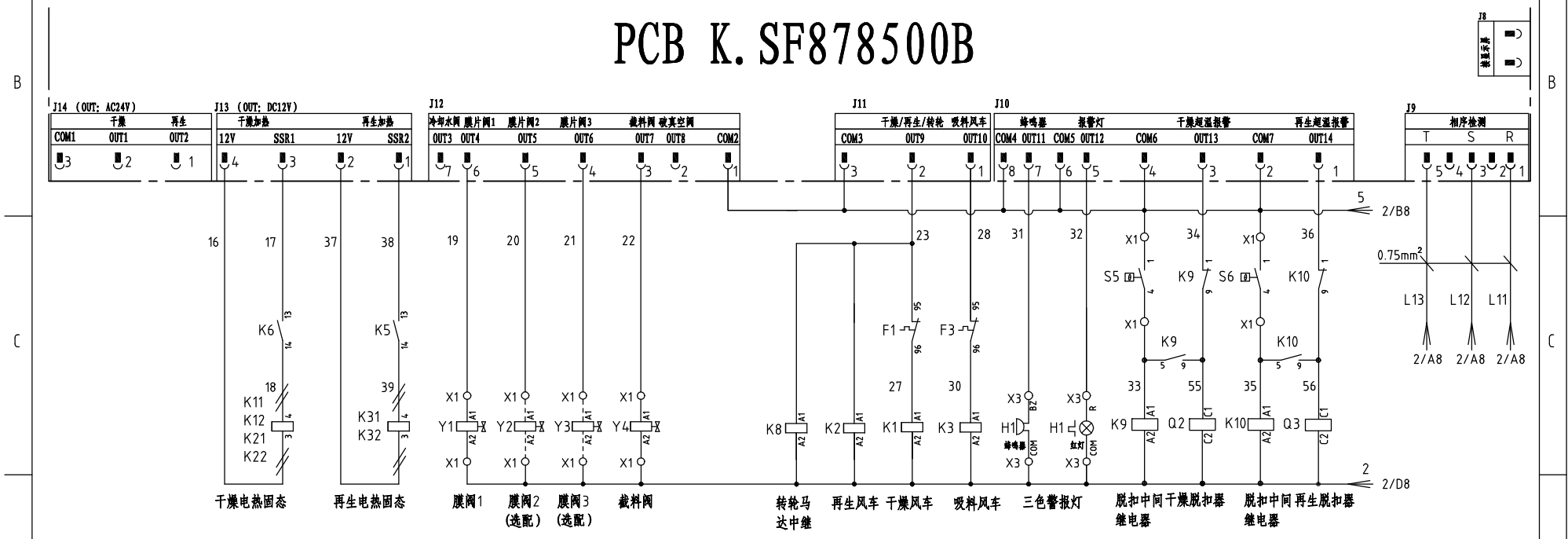

机型版本 Ver.H					制图	版本号	G	标题	SCD-900U(1200U)/700H	图号	SCD-900U(1200U)/700H-CE-230V-G-3	比例	第 3 张
					设计	核准		控制电路图		标准	CE	共 6 张	
					校对	核准		信易電熱機械股份有限公司 Shini Plastics Technologies, Inc.		机器电压	3Φ230V		
标记	更改前	更改后	更改人	日期	审核	日期	20210104			机器频率	50Hz		

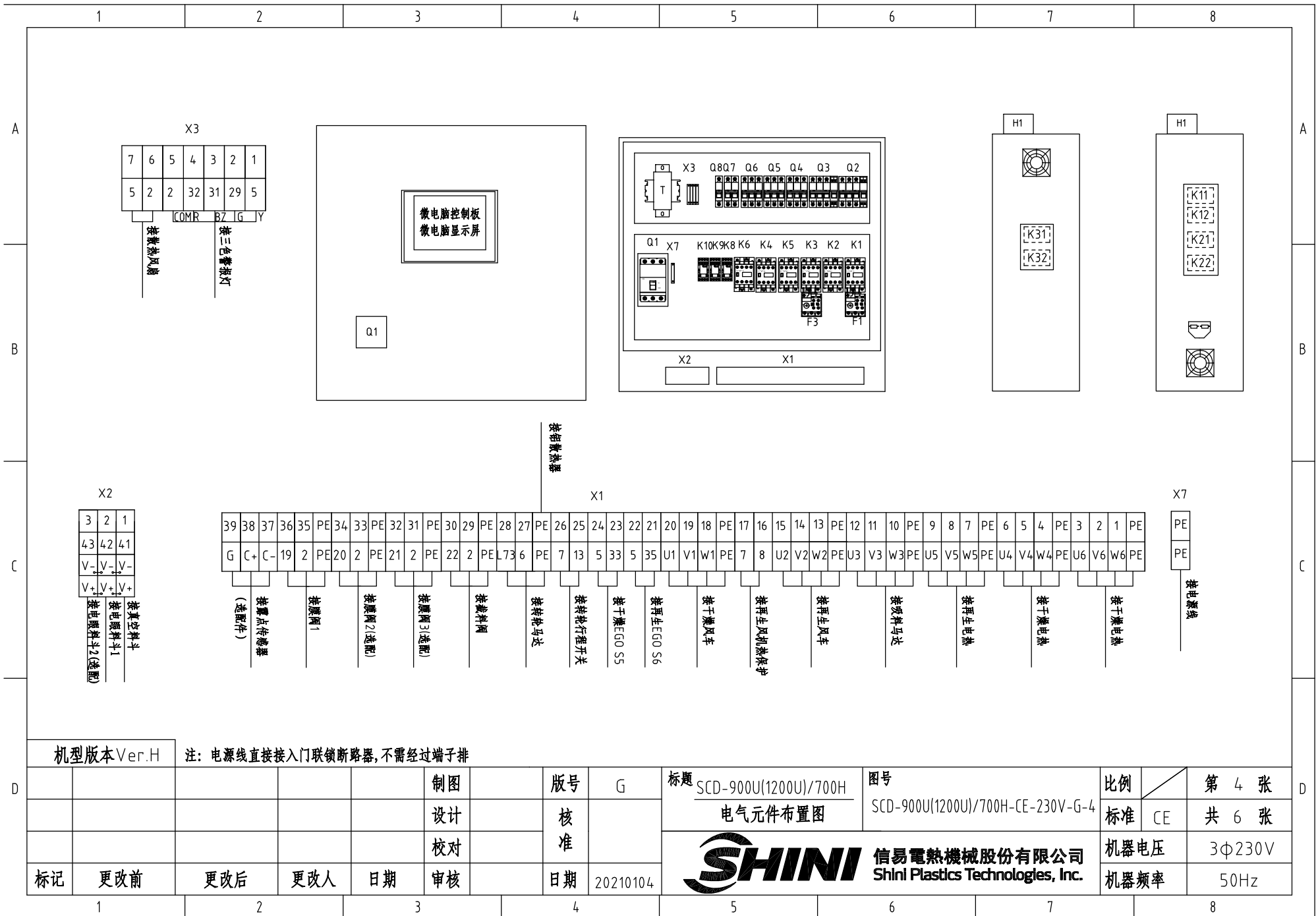

机型版本 Ver.H

注：电源线直接接入门联锁断路器，不需经过端子排

					制图	版本号	G	标题	SCD-900U(1200U)/700H	图号	SCD-900U(1200U)/700H-CE-230V-G-4	比例	第 4 张
					设计	核准		电气元件布置图		标准	CE	共 6 张	
					校对			信易電熱機械股份有限公司 Shini Plastics Technologies, Inc.		机器电压	3φ230V		
标记	更改前	更改后	更改人	日期	审核	日期	20210104			机器频率	50Hz		

1	2		3		4		5		6		7		8	
序号/NO	符号/Symbol	名称/Name	制造商/Manufacturer	型号/Type	规格/Specification	数量/Number	物料编号/Material number	备注/Remark						
1	Q1	门连锁断路器/Main switch	ABB	A2B250TMF160/16003PFF	160A	1	YE41161500000							
2	Q2	断路器/Circuit-breaker	TECO	BM-100D/3080S 3P	80A	1	YE40308003000							
3	Q3 Q6	断路器/Circuit-breaker	TECO	BM-63C/3040S 3P	40A	2	YE40304003000							
4	Q4	断路器/Circuit-breaker	TECO	BM-63C/3063S 3P	63A	1	YE40306303000							
5	Q5	断路器/Circuit-breaker	TECO	BM-63C/3016S 3P	16A	1	YE40301603000							
6	Q7	断路器/Circuit-breaker	TECO	BM-63C/2003S 3A 2P	3A	1	YE40200203000							
7	Q8	断路器/Circuit-breaker	TECO	BM-63C/1003S 3A 1P	3A	1	YE40100203000							
8		励磁脱扣器/Excitation break away	YIJIN	MX	24V 50/60Hz	2	YE40024000000							
9	K1	接触器/Contactor	SIEMENS	3RT6027-1AC20-24VAC	24V 50/60Hz	1	YE00602702600							
10	K2	接触器/Contactor	SIEMENS	3RT6016-1AB01-24VAC	24V 50/60Hz	1	YE00601602500							
11	K3	接触器/Contactor	SIEMENS	3RT6026-1AC20-24VAC	24V 50/60Hz	1	YE00602602600							
12	K4 K5 K6	接触器/Contactor	SIEMENS	3RT6023-1AC20-24VAC	24V 50/60Hz	3	YE00602301100							
13	K8 K9 K10	中间继电器/Relay	Honeywell	GR-2C-AC24V	配座PGR-2C-E	3	YE03022400300							
14	K11 K12 K21 K22	固态继电器/Relay	FOTEK	KSR-75DA-H	75A/480VAC/4-32VDC	4	YE03757503200							
15	K31 K32	固态继电器/Relay	FOTEK	KSR-40DA-H	40A/480VAC/4-32VDC	2	YE03404003200							
16	F1	热过载继电器/Overload relay	SIEMENS	3RU6126-4NB0	23-28A	1	YE01612620000							
17	F3	热过载继电器/Overload relay	SIEMENS	3RU6116-4AB0	11-16A	1	YE01611640000							
18	T	互感变压器/Transformer	JIUXIN	IN=230V/200V OUT=24V	230VA	1	YE70023006100							
19	PCB	微电脑控制板+微电脑显示屏/PCB	PUMP	K.SF878500B	AC24V	1	YE81878500300							
20	S3	露点变送器/Dew-point transducer	VAISALA	DMT141	IN=24VDC OUT=4-20mA	1	YE90014100100	(1)(2)						
21	S4	微动开关/Limit switch	CHOYI	CYLXW-5/11G2	AC380V DC220V	1	---	(1)						
22	S5 S6	组合体EGO/Overheat protector	EGO	(55.13262.160)	115-320℃	2	---	(1)						
23	S7,S8,S9	热电偶/Thermocouple	SHINI	---	K	3	---	(1)						
24	S10	通信接口板RS-485(双Dsub-9pin接头)	YUYUN	---	485ToDsub_V23	1	YE90048501200							
25		外壳RS485(SAL-700G-A-19)0版	BINCHENG	---	---	1	YR40048500000							
机型版本 Ver.H		注: (1)表示非电控箱内材料; (2)表示选配露点变送器(-D); (3)表示选配一对二(-M2);												
				制图	版号		G	标题		图号		比例	第 5 张	
				设计	核			SCD-900U(1200U)/700H		SCD-900U(1200U)/700H-CE-230V-G-5		标准	CE	共 6 张
				校对	准			电气元件明细表一						
标记		更改前	更改后	更改人	日期	审核	日期	20210104		 信易電熱機械股份有限公司 Shini Plastics Technologies, Inc.		机器电压	3φ230V	
												机器频率	50Hz	
1	2		3		4		5		6		7		8	

1	2	3	4	5	6	7	8		
序号/NO.	符号/Symbol	名称/Name	制造商/Manufacturer	型号/Type	规格/Specification	数量/Number	物料编号/Material number	备注/Remark	
26	Y1,Y4	电磁阀/Magnetic valve	AirTAC	4V210-06	AC24V	2	---	(1)	
27	Y2 Y3	电磁阀/Magnetic valve	AirTAC	4V210-06	AC24V	2	---	(1)(3)	
28	H1	三色警报灯(红绿黄优先顺序+蜂鸣器)	SHINI	优先级(增高型)	24V 50/60Hz	1	BL90242201520	(1)	
29	X7	端子排/Terminal board	NACHI	NCT-50PE	50mm ² PE	1	YE61005040100		
30	X1 X3	端子排/Terminal board	HONEYWELL	GK6	6mm ²	12	YE60000603200		
31		端子排/Terminal board	HONEYWELL	GK6PE	6mm ² PE	4	YE60000603500		
32		端子排/Terminal board	HONEYWELL	SK4	4mm ²	8	YE60000403200		
33		端子排/Terminal board	HONEYWELL	GK5PE	4mm ² PE	2	YE60000403500		
34		端子排/Terminal board	HONEYWELL	SK2.5	2.5mm ²	26	YE60002503200		
35		端子排/Terminal board	HONEYWELL	GK2.5PE	2.5mm ² PE	5	YE60002503400		
36	X2	端子排/Terminal board	HONEYWELL	三层弹簧端子SK2.5-TL	10A 250V	3	YE60002503600		
37		端子排/Terminal board	HONEYWELL	SK-2.5TL桥接件	10A 250V	3	YE60001003600		
38		终端固定件E/GK系列	HONEYWELL	E	GK	6	YE60000003900		
39	X4,X5	重载接插件/Heavy Duty Connector	Harting	4P+PE(母座)Han 4A-F	4P	2	YE68000401400	(1)	
40	X6	重载接插件/Heavy Duty Connector	Harting	4P+PE(母座)Han 4A-F	4P	1	YE68000401400	(1)(3)	
41	FM	风扇/Fan	SUNON	12×12CM/24V/50/60HZ	24VAC 40W	1	---	(1)	
42	M1	干燥风机/Blower	SHINI	RB-850	230V 7.5kW	1	---	(1)	
43	M2	再生风机/Blower	SHINI	RB-420	230V 1.5kW	1	---	(1)	
44	M3	吸料风车/Blower	SHINI	RB-550(3相230V/400V)	50/60HZ 3.75KW	1	---	(1)	
45	M4	转轮马达/Motor	Dongli	31K15GN-C-T	220V 230V 0.015kW	1	---	(1)	
46	EH1	干燥电热器/Heater	SHINI	24KWSCD-900U/700H-B	04 3Φ230/400V (M16)	1	---	(1)	
47	EH2	再生电热器/Heater	SHINI	SD-500H-10KW	3Φ230/400V	1	---	(1)	
机型版本Ver.H		注: (1)表示非电控箱内材料; (2)表示选配露点变送器(-D); (3)表示选配一对二(-M2);							
			制图	版号	G	标题	图号	比例	第 6 张
			设计	核		SCD-900U(1200U)/700H 电气元件明细表二	SCD-900U(1200U)/700H-CE-230V-G-6	标准	CE
			校对	准		 信易電熱機械股份有限公司 Shini Plastics Technologies, Inc.	机器电压	3Φ230V	
标记	更改前	更改后	更改人	日期	20210104		机器频率	50Hz	
1	2	3	4	5	6	7	8		