

1. 零件图(SSM-80U)

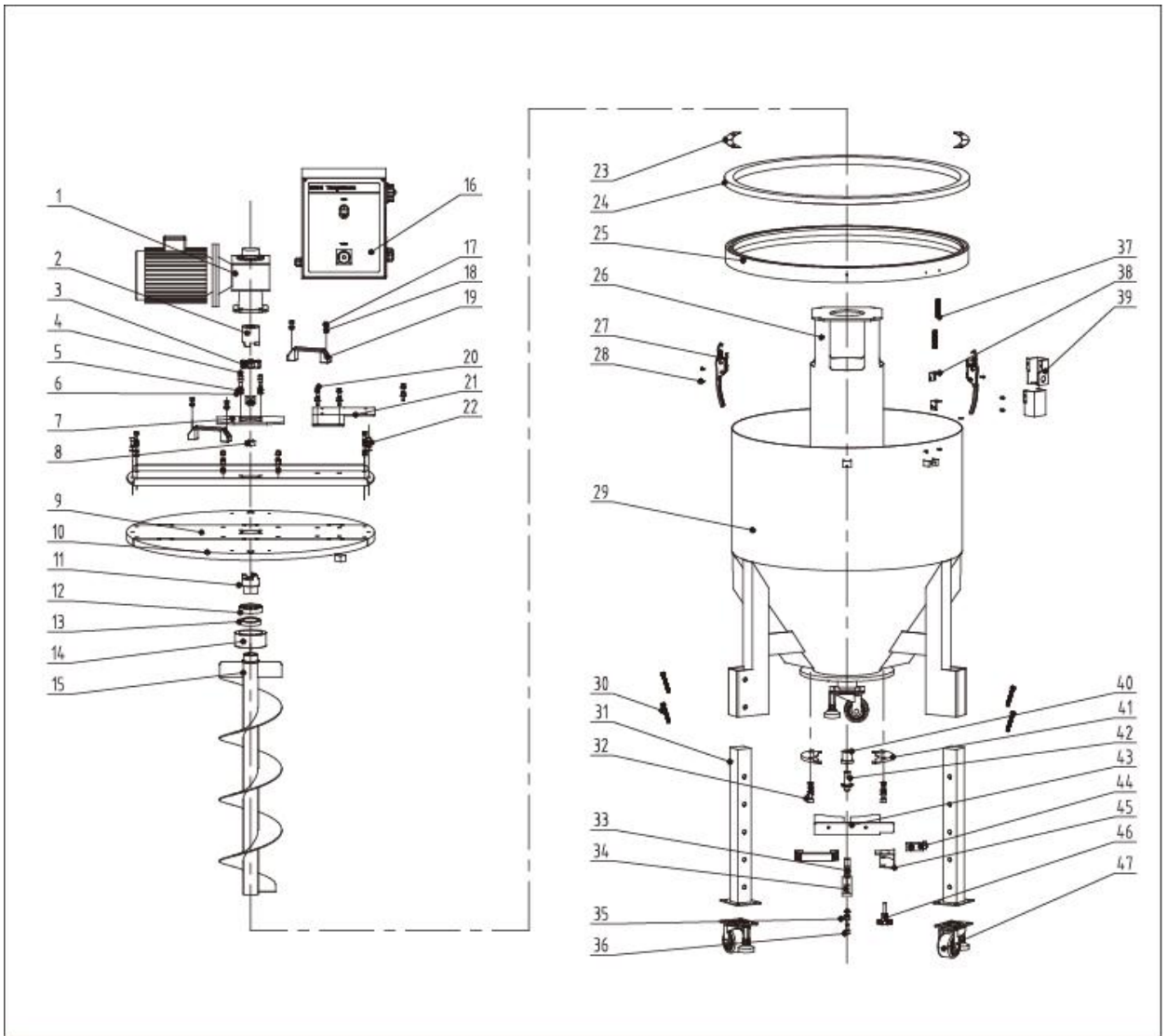

注：零件图中的阿拉伯数字详解见材料明细表 2

2. 材料明细表(SSM-80U)

编号	名称	物料编号	序号	名称	物料编号
1	减速机*	YM50507500300	25	铝座圈	BH13008001810
2	轴连接上*	BH10160100110	26	套筒	-
3	联轴器弹性元件	YR10009516000	27	把手 SHD-12	YW00121000000
4	内六角圆柱头螺钉	YW61085000000	28	十字槽盘头螺钉 M5	YW63051000000
5	标准型弹簧垫圈 8	YW65008000100	29	桶身组合	-
6	平垫圈 A 级	YW66081900000	30	六角头螺栓 M12x70	YW60127000000
7	电机固定座	-	31	滑移机脚	-
8	把手勾	YW00251000000	32	内六角圆柱头螺 M10x30	YW61103000100
9	中间盖子	-	33	主轴定位条 1	-
10	两边盖子	-	34	主轴定位条	-
11	联轴器上	BH11160012711	35	内六角圆柱头螺 M10x35	YW61103500000
12	轴承*	YW11320900000	36	内六角圆柱头螺 M6x20	YW61062000300
13	油封 45*65*12*	YR20456512000	37	磁簧开关	YE15123000100
14	轴承座	BL12160000040	38	磁簧开关固定座 4	-
15	拌料组合	BH11008002340	39	磁簧开关固定座 1	-
16	电控箱	BL44160005020	40	轴套**	BH11801300310
17	内六角圆柱头螺钉	YW61082001200	41	闸板固定板	BL10800000120
18	六角螺母 M8(防松)	YW60082010000	42	销轴*	BH11801400310
19	铝方型拉手(M8)	BW20012000140	43	闸板	-
20	内六角圆柱头螺钉	YW61061200000	44	限位开关	YE14450000000
21	电控箱固定板	-	45	微动开关固定座	-
22	内六角圆柱头螺钉	YW61084000000	46	五星把手	YR40083500000
23	桶盖垫边	-	47	脚轮 3 英寸	YW03000301000
24	桶迫紧	YR10005000300	48		

表示可能损坏的项目；**表示较可能损坏的项目，建议备份。

请在下单采购零配件之前，先确认说明书版本号，以确保零配件物料号与实物一致。

1. 零件图(SSM-160U)

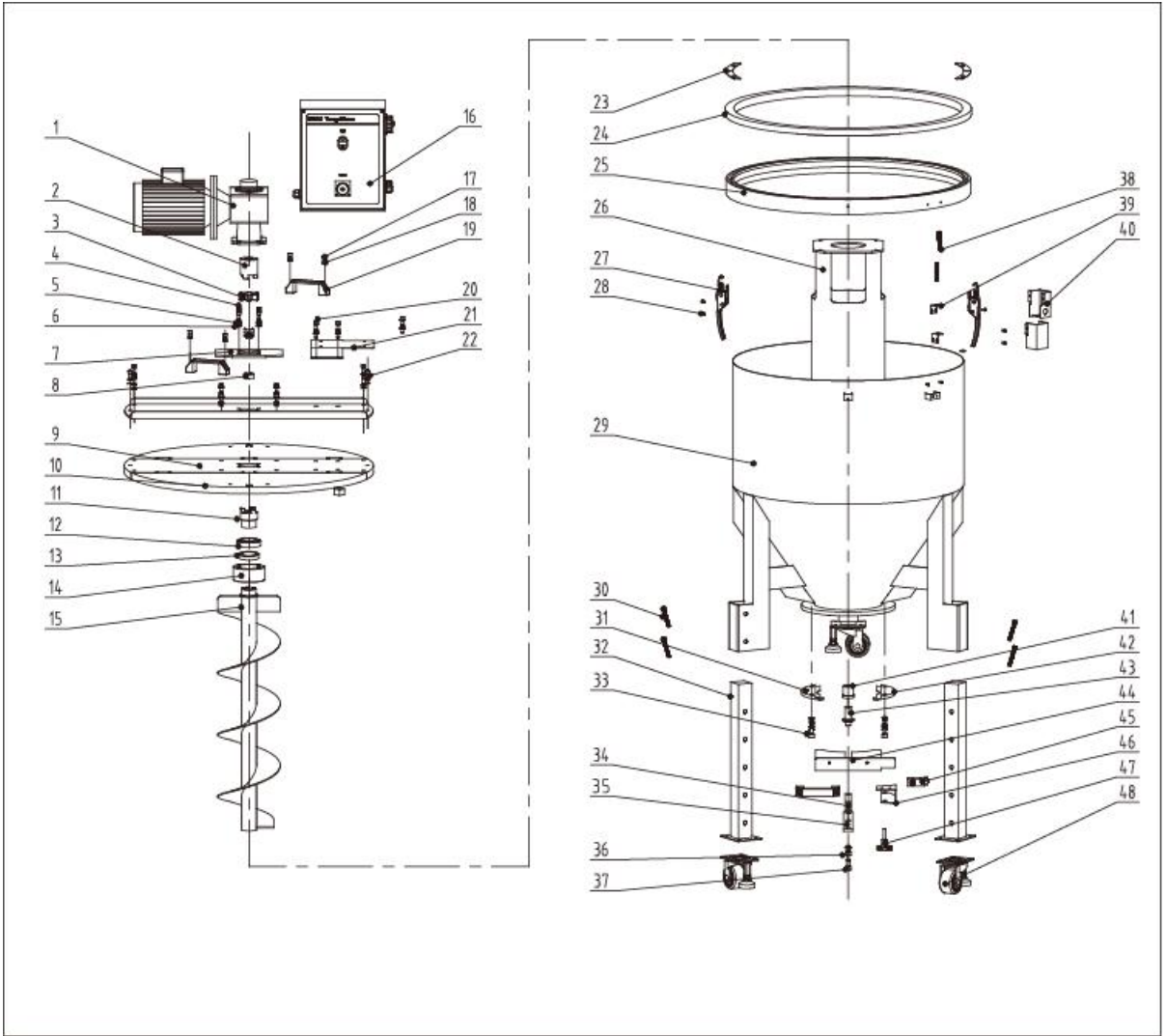

注：零件图中的阿拉伯数字详解见材料明细表 2

2. 材料明细表(SSM-160U)

编号	名称	物料编号	序号	名称	物料编号
1	减速机*	YM50507500300	25	铝座圈	BH13016002210
2	轴连接上*	BH10160100110	26	套筒	-
3	联轴器弹性元件 ML-95*	YR10009516000	27	把手 SHD-12	YW00121000000
4	内六角圆柱头螺钉 M8x50	YW61085000000	28	十字槽盘头螺钉 M5	YW63051000000
5	标准型弹簧垫圈 8	YW65008000100	29	桶身组合	-
6	平垫圈 A 级(9x16x1.6)	YW66081900000	30	六角头螺栓 M12x85	YW60128500000
7	电机固定座	-	31	闸板固定板 1	BL50160600120
8	把手勾	YW00251000000	32	滑移机脚	-
9	中间盖子	-	33	内六角圆柱头螺 M10x30	YW61103000100
10	两边盖子	-	34	主轴定位条 1	-
11	联轴器上	BH11160012711	35	主轴定位条	-
12	轴承*	YW11320900000	36	内六角圆柱头螺 M10x35	YW61103500000
13	油封 45*65*12*	YR20456512000	37	内六角圆柱头螺 M6x20	YW61062000300
14	轴承座	BL12160000040	38	磁簧开关	YE15123000100
15	拌料组合	BH11160000040	39	磁簧开关固定座 4	-
16	电控箱	BL44160005020	40	磁簧开关固定座 1	-
17	内六角圆柱头螺钉 M8x20	YW61082001200	41	轴套**	BR90016002810
18	六角螺母 M8(防松动)	YW60082010000	42	闸板固定板 2	BL34016041420
19	铝方型拉手(M8 孔)	BW20012000140	43	销轴*	BL10160000120
20	内六角圆柱头螺钉 M8x12	YW61061200000	44	闸板	-
21	电控箱固定板	-	45	限位开关	YE14450000000
22	内六角圆柱头螺钉 M8x40	YW61084000000	46	微动开关固定座	-
23	桶盖垫边	-	47	五星把手	YR40083500000
24	桶迫紧	YR10005000300	48	脚轮 3 英寸	YW03000301000

*表示可能损坏的项目；**表示较可能损坏的项目，建议备份。

请在下单采购零配件之前，先确认说明书版本号，以确保零配件物料号与实物一致。

1. 零件图(SSM-300U)

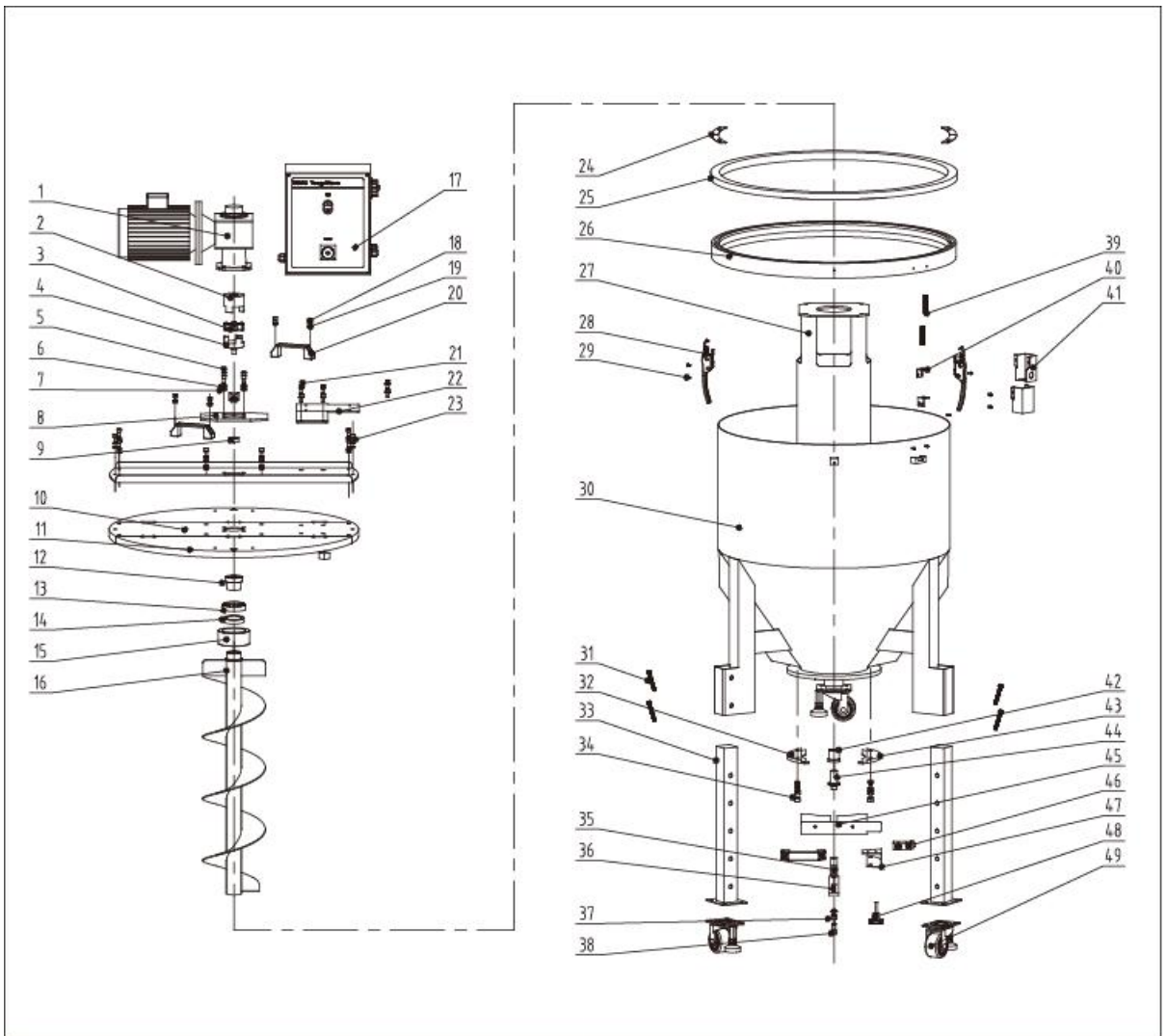

注：零件图中的阿拉伯数字详解见材料明细表 2

2. 材料明细表(SSM-300U)

	名称	物料编号	序号	名称	物料编号
1	减速机*	YM50507500900	26	铝座圈	BH13016002210
2	轴连接上*	BH110030002640	27	套筒	-
3	联轴器弹性元件	YR10010030000	28	把手 SHD-12	YW00121000000
4	轴连接下	BH11300004711	29	十字槽盘头螺钉 M5	YW63051000000
5	内六角圆柱头螺钉	YW61085000000	30	桶身组合	-
6	标准型弹簧垫圈 8	YW65008000100	31	六角头螺栓 M12x85	YW60128500000
7	平垫圈 A 级	YW66081900000	32	闸板固定板 1	BL50160600120
8	电机固定座	-	33	滑移机脚	-
9	把手勾	YW00251000000	34	内六角圆柱头螺 M10x30	YW61103000100
10	中间盖子	-	35	主轴定位条 1	-
11	两边盖子	-	36	主轴定位条	-
12	联轴器上	BH11300000711	37	内六角圆柱头螺 M10x35	YW61103500000
13	轴承*	YW11320900000	38	内六角圆柱头螺 M6x20	YW61062000300
14	油封 45*65*12*	YR20456512000	39	磁簧开关	YE15123000100
15	轴承座	BL12160000040	40	磁簧开关固定座 4	-
16	拌料组合	BH11300000740	41	磁簧开关固定座 1	-
17	电控箱	BL44160005020	42	轴套**	BL12300000221
18	内六角圆柱头螺钉	YW61082001200	43	闸板固定板 2	BL34016041420
19	六角螺母 M8(防松)	YW60082010000	44	销轴*	BL10300000120
20	铝方型拉手(M8 孔)	BW20012000140	45	闸板	-
21	内六角圆柱头螺钉	YW61061200000	46	限位开关	YE14450000000
22	电控箱固定板	-	47	微动开关固定座	-
23	内六角圆柱头螺钉	YW61084000000	48	五星把手	YR40083500000
24	桶盖垫边	-	49	脚轮 3 英寸	YW03000301000
25	桶迫紧	YR10005000300			

*表示可能损坏的项目；**表示较可能损坏的项目，建议备份。

请在下单采购零配件之前，先确认说明书版本号，以确保零配件物料号与实物一致。