

1	2	3	4	5	6	7	8																																																																																																																																																		
<p>Ⓐ 主电源线径 Main power wire dia.</p> <p>Ⓑ 主电源开关额定电流 The rated current of main power switch</p> <p>Ⓒ 干燥风车断路器额定电流 The rated current of drying blower circuit breaker</p> <p>Ⓓ 再生风车断路器额定电流 Rated current of the regenerative blower breaker</p> <p>Ⓔ 再生电热断路器额定电流 The rated current of regenerative heater breaker</p>		<p>Ⓚ 干燥风车线径 Drying blower wire dia.</p> <p>Ⓛ 干燥风车负载器 Drying blower loader</p> <p>Ⓜ 干燥风车负载器设定 Set Drying blower loader</p> <p>Ⓨ 干燥风车功率 Drying blower power</p> <p>Ⓩ 干燥风车电流 Drying blower current</p>		<p>Ⓛ 再生风车线径 Regenerative blower wire dia.</p> <p>Ⓚ 再生风车负载器 Regenerative blower loader</p> <p>Ⓜ 再生风车负载器设定 Set regenerative blower loader</p> <p>Ⓨ 再生风车功率 Regenerative blower power</p> <p>Ⓩ 再生风车电流 Regenerative blower current</p>		<p>Ⓟ 再生电热线径 Regenerative heater wire dia.</p> <p>Ⓠ 再生电热功率 Regenerative heater power</p> <p>Ⓡ 再生电热电流 Regenerative heater current</p>																																																																																																																																																			
<table border="1"> <thead> <tr> <th>型号/MODE</th> <th>Ⓐ</th> <th>Ⓑ</th> <th>Ⓒ</th> <th>Ⓓ</th> <th>Ⓔ</th> <th>Ⓚ</th> <th>Ⓛ</th> <th>Ⓚ</th> <th>Ⓛ</th> <th>Ⓠ</th> <th>Ⓡ</th> <th>Ⓟ</th> </tr> </thead> <tbody> <tr> <td>SD-40H</td> <td>2.5</td> <td>16</td> <td>6</td> <td>6</td> <td>16</td> <td>2.5</td> <td>0.7-1</td> <td>0.8</td> <td>0.12</td> <td>0.8</td> <td>1.5</td> <td>1.8-2.5</td> <td>1.9</td> <td>0.2</td> <td>1.9</td> <td>2.5</td> <td>4.0</td> <td>10</td> </tr> <tr> <td>SD-80H/120H</td> <td>2.5</td> <td>16</td> <td>10</td> <td>6</td> <td>10</td> <td>2.5</td> <td>2.8-4</td> <td>3.7</td> <td>0.75</td> <td>3.7</td> <td>1.5</td> <td>1.8-2.5</td> <td>1.9</td> <td>0.2</td> <td>1.9</td> <td>2.5</td> <td>3.0</td> <td>7.5</td> </tr> <tr> <td>SD-150H/200H</td> <td>4.0</td> <td>25</td> <td>20</td> <td>6</td> <td>16</td> <td>2.5</td> <td>5.5-8</td> <td>6.2</td> <td>1.5</td> <td>6.2</td> <td>1.5</td> <td>1.8-2.5</td> <td>2.1</td> <td>0.4</td> <td>2.1</td> <td>2.5</td> <td>4.0</td> <td>10</td> </tr> <tr> <td>SD-300H</td> <td>10.0</td> <td>63</td> <td>32</td> <td>10</td> <td>25</td> <td>2.5</td> <td>9-12.5</td> <td>11</td> <td>2.4</td> <td>10.5</td> <td>1.5</td> <td>2.8-4</td> <td>3.8</td> <td>0.75</td> <td>3.7</td> <td>4.0</td> <td>7.2</td> <td>18</td> </tr> <tr> <td>SD-400H</td> <td>10.0</td> <td>63</td> <td>40</td> <td>10</td> <td>25</td> <td>2.5</td> <td>11-16</td> <td>13</td> <td>3.4</td> <td>13</td> <td>1.5</td> <td>2.8-4</td> <td>3.8</td> <td>0.75</td> <td>3.7</td> <td>4.0</td> <td>7.2</td> <td>18</td> </tr> <tr> <td>SD-500H/700H</td> <td>16.0</td> <td>90</td> <td>63</td> <td>16</td> <td>32</td> <td>4</td> <td>17-22</td> <td>21</td> <td>5.5</td> <td>21</td> <td>1.5</td> <td>5.5-8</td> <td>6.2</td> <td>1.5</td> <td>6.2</td> <td>6.0</td> <td>10.0</td> <td>25</td> </tr> <tr> <td>SD-1000H</td> <td>25.0</td> <td>125</td> <td>100</td> <td>32</td> <td>50</td> <td>10</td> <td>34-40</td> <td>36</td> <td>9.0</td> <td>36</td> <td>1.5</td> <td>9-12.5</td> <td>11</td> <td>2.4</td> <td>10.5</td> <td>10</td> <td>15.0</td> <td>37.7</td> </tr> </tbody> </table>								型号/MODE	Ⓐ	Ⓑ	Ⓒ	Ⓓ	Ⓔ	Ⓚ	Ⓛ	Ⓚ	Ⓛ	Ⓠ	Ⓡ	Ⓟ	SD-40H	2.5	16	6	6	16	2.5	0.7-1	0.8	0.12	0.8	1.5	1.8-2.5	1.9	0.2	1.9	2.5	4.0	10	SD-80H/120H	2.5	16	10	6	10	2.5	2.8-4	3.7	0.75	3.7	1.5	1.8-2.5	1.9	0.2	1.9	2.5	3.0	7.5	SD-150H/200H	4.0	25	20	6	16	2.5	5.5-8	6.2	1.5	6.2	1.5	1.8-2.5	2.1	0.4	2.1	2.5	4.0	10	SD-300H	10.0	63	32	10	25	2.5	9-12.5	11	2.4	10.5	1.5	2.8-4	3.8	0.75	3.7	4.0	7.2	18	SD-400H	10.0	63	40	10	25	2.5	11-16	13	3.4	13	1.5	2.8-4	3.8	0.75	3.7	4.0	7.2	18	SD-500H/700H	16.0	90	63	16	32	4	17-22	21	5.5	21	1.5	5.5-8	6.2	1.5	6.2	6.0	10.0	25	SD-1000H	25.0	125	100	32	50	10	34-40	36	9.0	36	1.5	9-12.5	11	2.4	10.5	10	15.0	37.7
型号/MODE	Ⓐ	Ⓑ	Ⓒ	Ⓓ	Ⓔ	Ⓚ	Ⓛ	Ⓚ	Ⓛ	Ⓠ	Ⓡ	Ⓟ																																																																																																																																													
SD-40H	2.5	16	6	6	16	2.5	0.7-1	0.8	0.12	0.8	1.5	1.8-2.5	1.9	0.2	1.9	2.5	4.0	10																																																																																																																																							
SD-80H/120H	2.5	16	10	6	10	2.5	2.8-4	3.7	0.75	3.7	1.5	1.8-2.5	1.9	0.2	1.9	2.5	3.0	7.5																																																																																																																																							
SD-150H/200H	4.0	25	20	6	16	2.5	5.5-8	6.2	1.5	6.2	1.5	1.8-2.5	2.1	0.4	2.1	2.5	4.0	10																																																																																																																																							
SD-300H	10.0	63	32	10	25	2.5	9-12.5	11	2.4	10.5	1.5	2.8-4	3.8	0.75	3.7	4.0	7.2	18																																																																																																																																							
SD-400H	10.0	63	40	10	25	2.5	11-16	13	3.4	13	1.5	2.8-4	3.8	0.75	3.7	4.0	7.2	18																																																																																																																																							
SD-500H/700H	16.0	90	63	16	32	4	17-22	21	5.5	21	1.5	5.5-8	6.2	1.5	6.2	6.0	10.0	25																																																																																																																																							
SD-1000H	25.0	125	100	32	50	10	34-40	36	9.0	36	1.5	9-12.5	11	2.4	10.5	10	15.0	37.7																																																																																																																																							
<table border="1"> <thead> <tr> <th>制图</th> <th>版号</th> <th>标题</th> <th>图号</th> <th>比例</th> <th>第 1 张</th> </tr> </thead> <tbody> <tr> <td>设计</td> <td>0</td> <td>SD-4.0~1000H-LC</td> <td>SD-4.0~1000H-LC-CE-230V-0-1</td> <td>标准</td> <td>共 21 张</td> </tr> <tr> <td>校对</td> <td>核准</td> <td>电测参数表 Parameter List of Circuit Diagram</td> <td></td> <td>CE</td> <td></td> </tr> <tr> <td>日期</td> <td>日期</td> <td></td> <td></td> <td>机器电压</td> <td>230V</td> </tr> <tr> <td>更改前</td> <td>更改后</td> <td></td> <td></td> <td>机器频率</td> <td>50Hz</td> </tr> <tr> <td>更改人</td> <td>更改人</td> <td></td> <td></td> <td></td> <td></td> </tr> <tr> <td>日期</td> <td>日期</td> <td></td> <td></td> <td></td> <td></td> </tr> <tr> <td>2014.03.14</td> <td></td> <td></td> <td></td> <td></td> <td></td> </tr> </tbody> </table>								制图	版号	标题	图号	比例	第 1 张	设计	0	SD-4.0~1000H-LC	SD-4.0~1000H-LC-CE-230V-0-1	标准	共 21 张	校对	核准	电测参数表 Parameter List of Circuit Diagram		CE		日期	日期			机器电压	230V	更改前	更改后			机器频率	50Hz	更改人	更改人					日期	日期					2014.03.14																																																																																																							
制图	版号	标题	图号	比例	第 1 张																																																																																																																																																				
设计	0	SD-4.0~1000H-LC	SD-4.0~1000H-LC-CE-230V-0-1	标准	共 21 张																																																																																																																																																				
校对	核准	电测参数表 Parameter List of Circuit Diagram		CE																																																																																																																																																					
日期	日期			机器电压	230V																																																																																																																																																				
更改前	更改后			机器频率	50Hz																																																																																																																																																				
更改人	更改人																																																																																																																																																								
日期	日期																																																																																																																																																								
2014.03.14																																																																																																																																																									

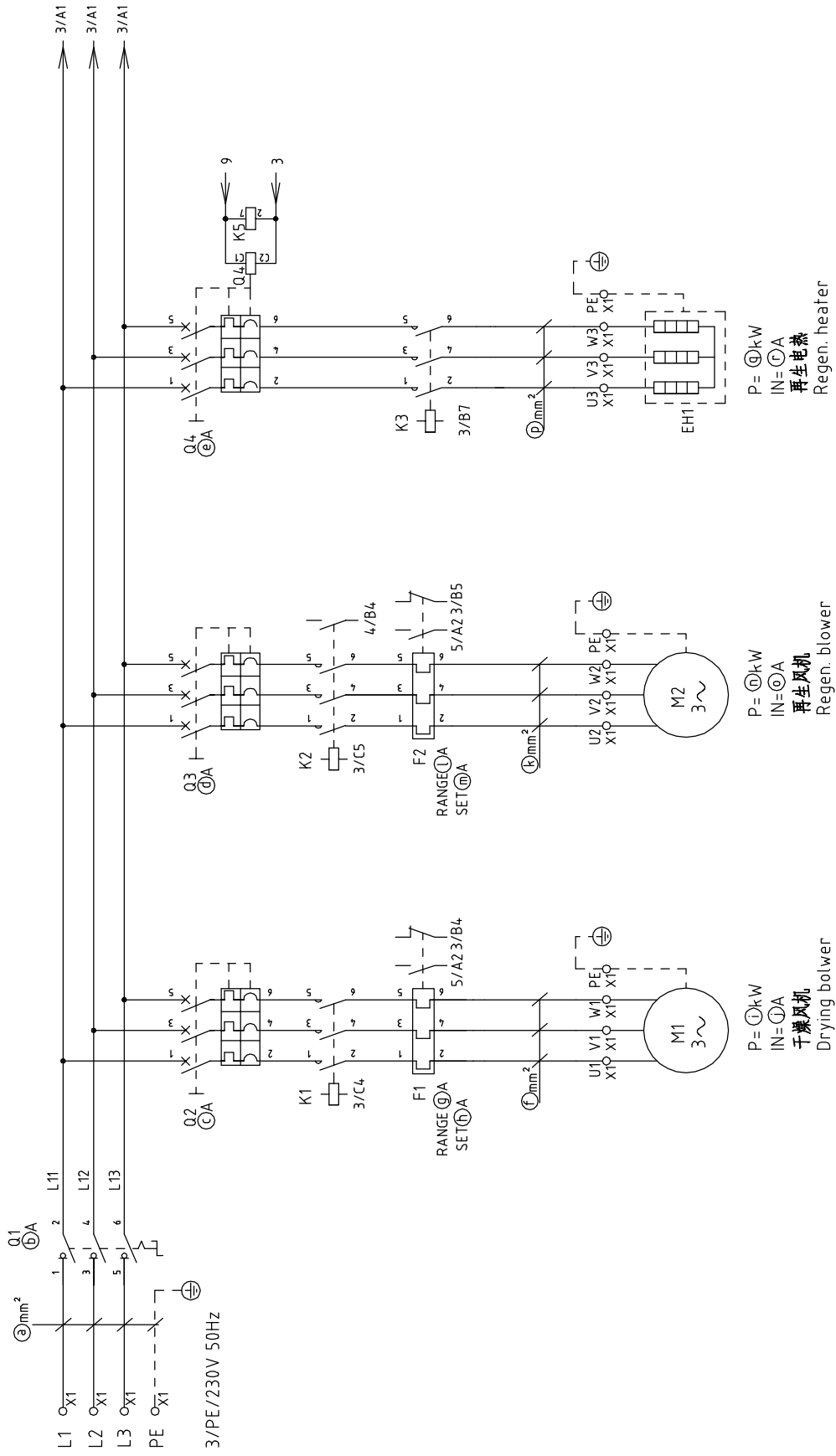

信易塑料机械股份有限公司
Shini Plastics Technologies, Inc.



图号	SD-4.0~10.00H-LC-CE-230V-0-2	
标题	SD-4.0~10.00H-LC 主电原理图 Main Circuit Diagram	
制图	设计	校对
版号	0	核 准
日期	2014.03.14	
更改前	更改后	更改人
日期		
标记		

SHINI
 信易电热机械股份有限公司
 Shini Plastics Technologies, Inc.

比例	标准	CE
机器电压	230V	
机器频率	50Hz	

张数	第 2 张	共 21 张
----	-------	--------

1	2	3	4	5	6	7	8
---	---	---	---	---	---	---	---

A	B	C	D
---	---	---	---

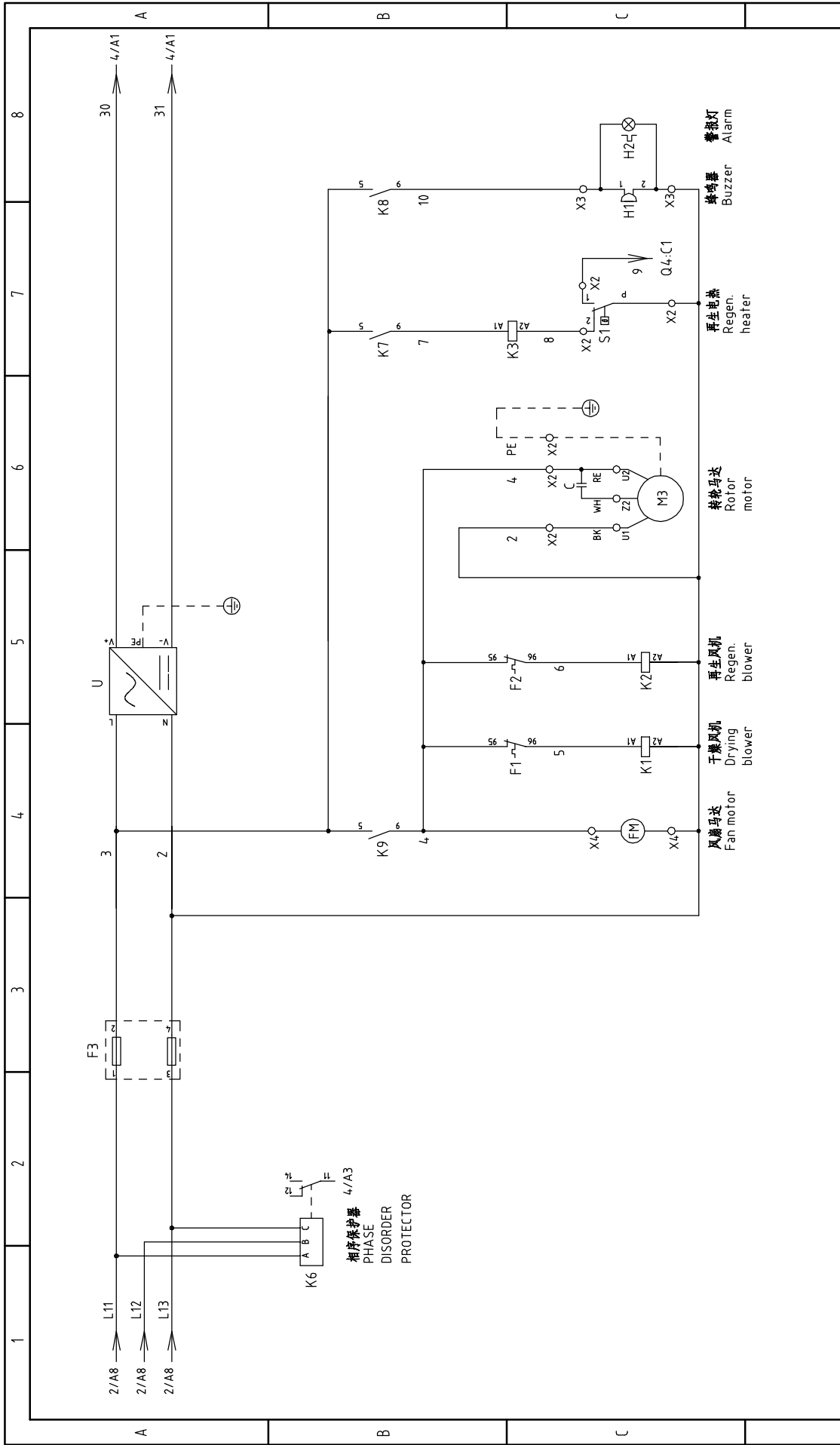

制图	设计	校对	审核	日期	更改人	更改后	更改前	标记
版号	核	准	日期	2014.03.14				
0								
标题	SD-4.0~1000H-LC		控制电路图一		图号			
	控制电路图一		Control Circuit Diagram 1		SD-4.0~1000H-LC-CE-230V-0-3			
比例	标准	CE	机器电压	230V	机器频率	50Hz	第 3 张	共 21 张
1	2	3	4	5	6	7	8	



信易塑料机械股份有限公司
Shini Plastics Technologies, Inc.

转子限位开关
Rotor limit switch

3/A8 → 30

31 → 5/A1

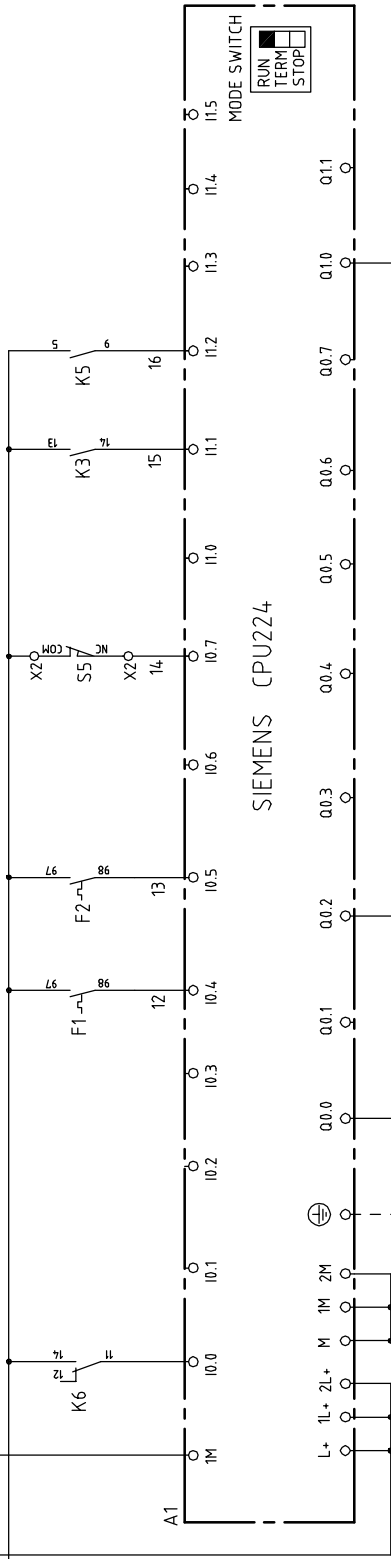

SIEMENS CPU224

31 → 5/A1

风机中继
Blower relay
K9

再生电热继电器
Regen. heater relay
K7

报警中继
Alarm relay
K8

制图	版号	标题	图号	比例	第 4 张
设计	核 准	SD-40~1000H-LC 控制电路图二 Control Circuit Diagram 2	SD-40~1000H-LC-CE-230V-0-4	标准 CE	共 21 张
校对	日期	 信易塑料机械股份有限公司 Shini Plastics Technologies, Inc.		机器电压	230V
审核	日期			机器频率	50Hz
更改前	更改后	更改人	日期	1	2
1	2	3	4	5	6
7	8	9	10	11	12

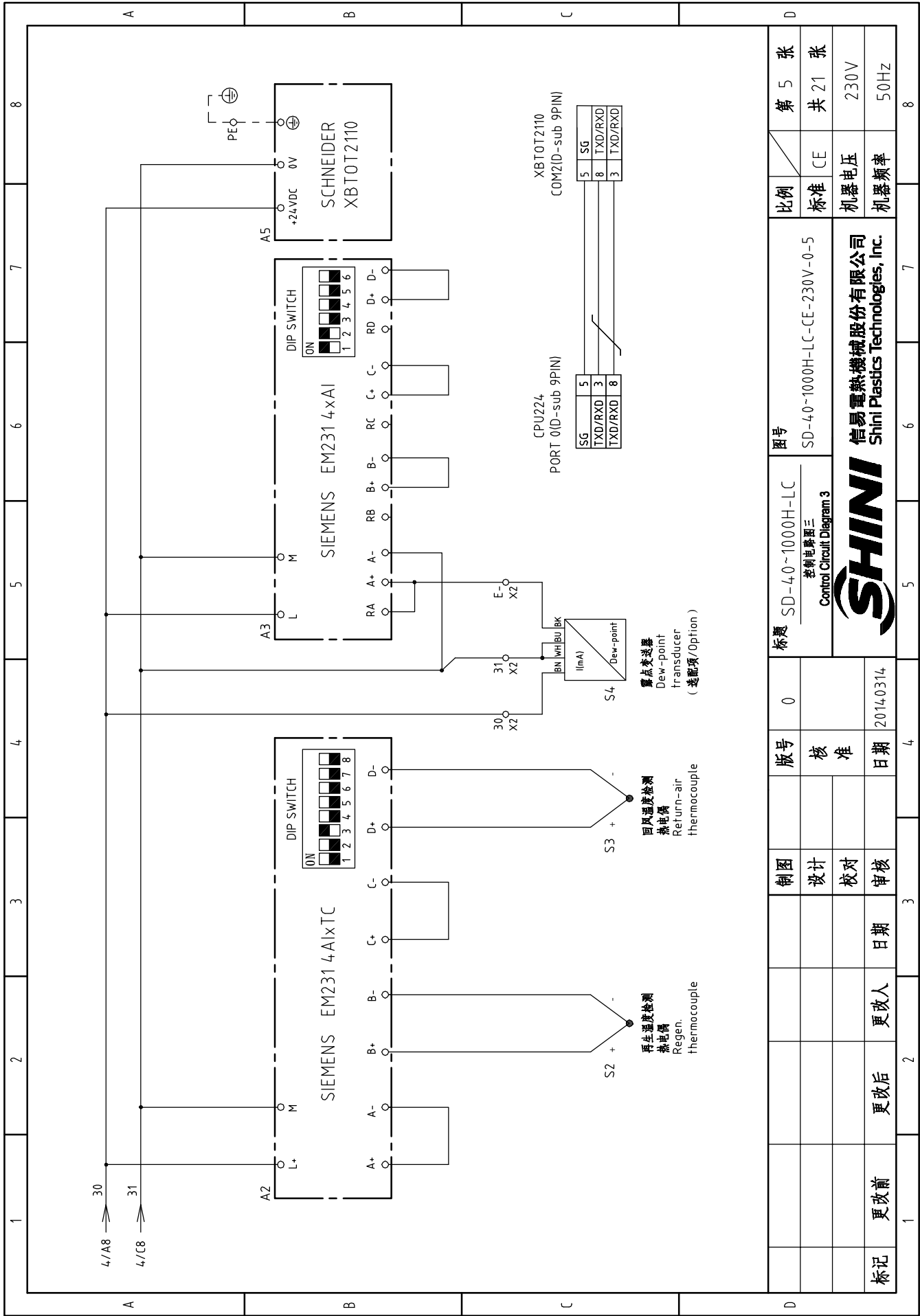

图号	SD-4.0-1000H-LC-CE-230V-0-5	比例	第 5 张
标题	SD-4.0-1000H-LC 控制电路图三 Control Circuit Diagram 3	标准	共 21 张
版本号	0	机器电压	230V
制图	设计	机器频率	50Hz
设计	校对		
校对	审核		
日期	更改人		
2014.03.14	更改后		
	更改前		

信易电热机械股份有限公司
Shini Plastics Technologies, Inc.



1 2 3 4 5 6 7 8

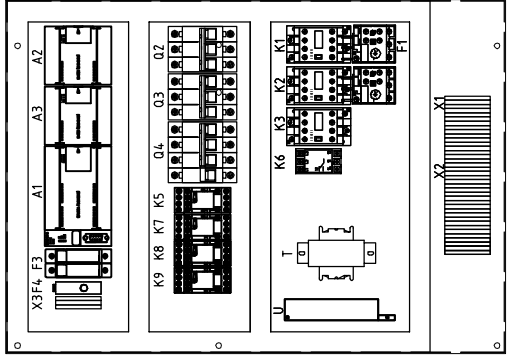

SD-40H

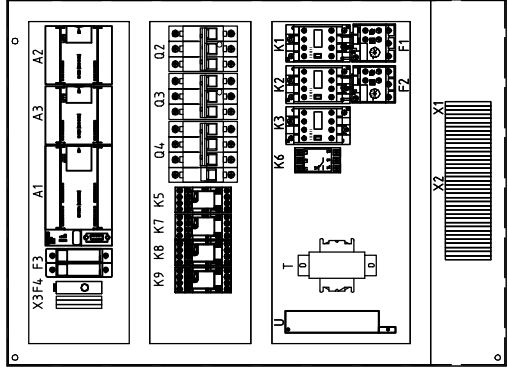

SD-80H~400H

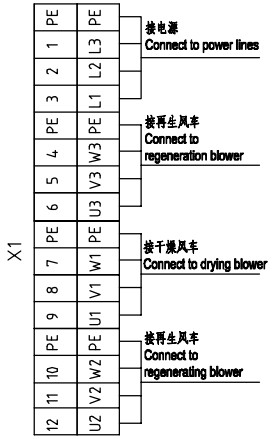
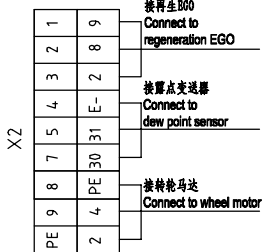
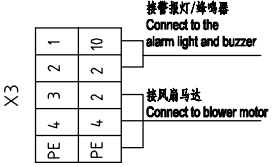

标题	SD-40~1000H-LC	图号	SD-40~1000H-LC-CE-230V-0-6	比例	第 6 张
电气原理及接线图				标准	共 21 张
Electrical components layout and terminal connection diagram				机器电压	230V
				机器频率	50Hz
版号	0	制图			
核准		设计			
日期	2014.03.14	校对			
更改后	更改人	日期			
更改前					
标记					



信易电热机械股份有限公司
Shini Plastics Technologies, Inc.

1 2 3 4 5 6 7 8

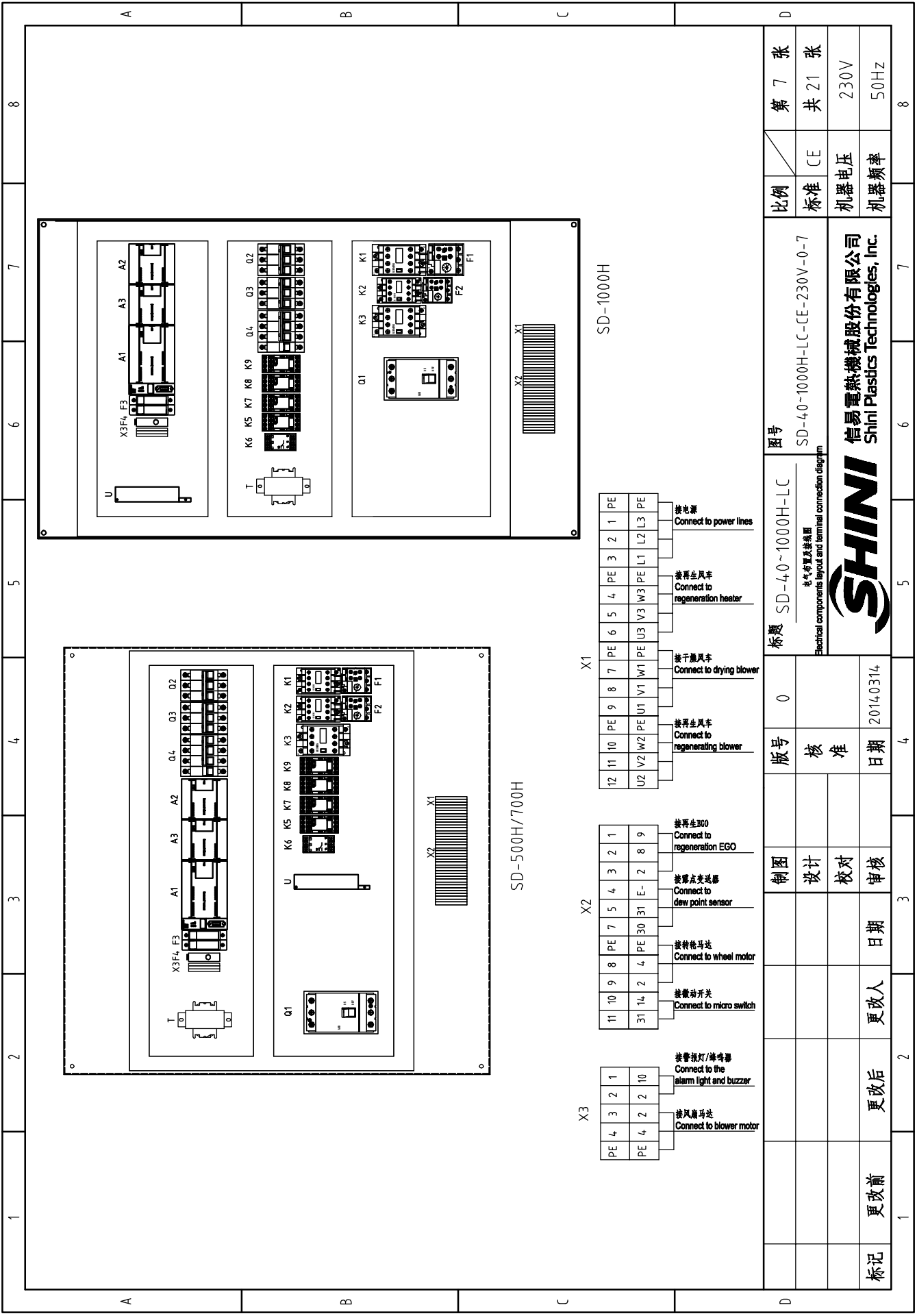

X3		X2		X1																											
PE	4	3	2	1	11	10	9	8	7	6	5	4	3	2	1	12	11	10	9	8	7	6	5	4	3	2	1				
PE	4	2	2	10	31	14	2	4	PE	30	31	E-	2	8	9	U2	V2	W2	PE	U1	V1	W1	PE	U3	V3	W3	PE	L1	L2	L3	PE
接风机马达 Connect to blower motor					接微动开关 Connect to micro switch					接转轮马达 Connect to wheel motor					接再生风车 Connect to regenerating blower					接再生风车 Connect to regenerating heater					接电源 Connect to power lines						

SD-500H/700H

SD-1000H

制图	设计	校对	审核	日期	更改人	更改后	更改前	标记
版号	核准	日期	标题 SD-40~1000H-LC					
0		2014.03.14	图号 SD-40-1000H-LC-CE-230V-0-7					
比例			图例					
更改前	更改后	更改日期	标准	CE	第 7 张	共 21 张	SHINI 信易电热机械股份有限公司 Shini Plastics Technologies, Inc.	
			机器电压	230V				
			机器频率	50Hz				



电气原理及接线图
Electrical components layout and terminal connection diagram

1		2		3		4		5		6		7		8	
序号/NO.	符号/Symbol	名称/Name	制造商/Manufacturer	型号/Type	规格/Specification	数量/Number	物料编号/Material number	备注/Remark							
1	Q1	主电源开关/Main switch	MOELLER	TO-2-1/EA/SVB	16A	1	YE10021160000								
2	Q2	断路器/Circuit-breaker	TECO	BM-63C	6A	1	YE40300603000								
3	Q3	断路器/Circuit-breaker	TECO	BM-63C	6A	1	YE40300603000								
4	Q4	断路器/Circuit-breaker	TECO	BM-63C	16A	1	YE40301603000								
5		励磁脱扣器/Excitation Break Away	TECO	MX	-	1	YE40023560000								
6	K1	接触器/Contactor	SIEMENS	3RT6016-1ANZ1	230V 50/60Hz	1	YE00601621000								
7	K2	接触器/Contactor	SIEMENS	3RT6016-1ANZ1	230V 50/60Hz	1	YE00601621000								
8	K3	接触器/Contactor	SIEMENS	3RT6025-1ANZ0	230V 50/60Hz	1	YE00602522000								
9	F1	热过载继电器/Overload relay	SIEMENS	3RU6116-0JB0	0.7-1A	1	YE01160700000								
10	F2	热过载继电器/Overload relay	SIEMENS	3RU6116-1CB0	1.8-2.5A	1	YE01160180000								
11	K6	相序保护器/Phase protector	CHAOSHI	ABJ-10W	400V 50/60Hz	1	YE03103800000								
12	K5	中间继电器/Relay	WEIDMULLER	DRM270730LT	230V 50/60Hz	1	YE03270700000								
13	K7,K8,K9	中间继电器/Relay	WEIDMULLER	DRM270024LT	24VDC	3	YE03272400000								
14	S1	温度保护器/Overheat protector	TONGBAO	WR-A-50-300-1000-3	250V~5(4)A	1	YE21503000000	(1)							
15	S2,S3	热电偶/Thermocouple	SHINI	ST-K	K	3	-----	(1)							
16	S4	露点变送器/Dew-point transducer	CS	CS217-0EM	POWER=24VDC OUT=4-20mA	1	YE90021700100	(2)							
17	A1	可编程控制器/PLC	SIEMENS	CPU224 DC/DC/DC	24VDC	1	YE81022400000								
18	A2	PLC扩展模块/Analog module	SIEMENS	EM231 4xTC	--	1	YE82023100100								
19	A3	PLC扩展模块/Analog module	SIEMENS	EM231 4xAI	--	1	YE82023100000	(2)							
20	A4	触摸屏/Human-machine interface	SCHNEIDER	XBTOT2110	24VDC	1	YE80211000000								
21	F3	熔断器座/Fuse box	CHNT	RT18-32	2P	1	YE41032200000								
22		熔断器芯/Fuse core	CHNT	10x38 500V	1A	2	YE46001000100								
23	U	直流电源/DC power	MEAN WELL	S-35-24	IN=230V OUT=DC24V 1.5A	1	YE71352400000								
24	H1	蜂鸣器/Buzzer	KINGSTATE	PK-35A	60-250V AC/DC	1	YE84003500200	(1)							
25	H2	警报指示灯/Alarm indicate lamp	SHINI	LED-3510	230V 50/60Hz	1	YE83305100200	(1)							

注: (1)表示非电控箱内材料; (2)表示选配件		Notes: (1)Means it's not the material inside the control box. (2) Stands for optional.	
图号	SD-40H-LC	标题	SD-40~1000H-LC-CE-230V-0-8
电气元件明细表一	Electrical Components List 1	比例	标准 CE
SHINI	信易电热机械股份有限公司	机器电压	230V
	Shini Plastics Technologies, Inc.	机器频率	50Hz
版号	0	核准	共 21 张
制图		日期	2014.03.14
设计		更改人	更改后
校对		日期	
审核		更改前	
标记	更改前	更改后	更改人

1		2		3		4		5		6		7		8	
序号/NO.	符号/Symbol	名称/Name	制造商/Manufacturer	型号/Type	规格/Specification	数量/Number	物料编号/Material number	备注/Remark							
26	X1	端子排/Terminal board	PHOENIX	2.5mm ²	32A	12	YE61250040000								
27				2.5mm ² PE	-	4	YE61253500000								
28	X2	端子排/Terminal board	PHOENIX	2.5mm ²	32A	9	YE61250040000								
29				2.5mm ² PE	-	1	YE61253500000								
30	X3	端子排/Terminal board	PHOENIX	2.5mm ²	32A	4	YE61250040000								
31				2.5mm ² PE	-	1	YE61253500000								
32	FM	风扇/Fan	SUNON	DP-200A	220V-240VAC 4.0W	1	-----	(1)							
33	M1	风机/Blower	SHINI	----	380-415V 0.12kW	1	-----	(1)							
34	M2	风机/Blower	SHINI	----	380-415V 0.2kW	1	-----	(1)							
35	EH1	电热器/Heater	SHINI	----	380-415V 4.0kW	1	-----	(1)							
36	S5	微动开关/Limit switch	TEND	LXW5-11G1	250V ~ 5(4)A	1	YE14511100000	(1)							
A															
B															
C															
D															
注: (1) 表示非电控制内材料; (2) 表示选配件 Notes: (1) Means it's not the material inside the control box. (2) Stands for optional.															
		标题		SD-40H-LC		图号		SD-40~1000H-LC-CE-230V-0-9		比例		第 9 张			
		电气元件明细表二		Electrical Components List 2		核准				标准		共 21 张			
标记		更改后		更改人		日期		20140314		机器电压		230V			
		更改前		更改日期		日期				机器频率		50Hz			
1		2		3		4		5		6		7		8	



信易电热机械股份有限公司
Shini Plastics Technologies, Inc.

1		2		3		4		5		6		7		8	
序号/NO.	符号/Symbol	名称/Name	制造商/Manufacturer	型号/Type	规格/Specification	数量/Number	物料编号/Material number	备注/Remark							
1	Q1	主电源开关/Main switch	MOELLER	TO-2-1/EA/SVB	16A	1	YE10021160000								
2	Q2	断路器/Circuit-breaker	TECO	BM-63C	10A	1	YE40301003000								
3	Q3	断路器/Circuit-breaker	TECO	BM-63C	6A	1	YE40300603000								
4	Q4	断路器/Circuit-breaker	TECO	BM-63C	10A	1	YE40301003000								
5		励磁断路器/Excitation Break Away	TECO	MX	-	1	YE40023560000								
6	K1	接触器/Contactor	SIEMENS	3RT6016-1ANZ1	230V 50/60Hz	1	YE00601621000								
7	K2	接触器/Contactor	SIEMENS	3RT6016-1ANZ1	230V 50/60Hz	1	YE00601621000								
8	K3	接触器/Contactor	SIEMENS	3RT6025-1ANZ2	230V 50/60Hz	1	YE00602522000								
9	F1	热过载继电器/Overload relay	SIEMENS	3RU6116-1EB0	2.8-4A	1	YE01160280000								
10	F2	热过载继电器/Overload relay	SIEMENS	3RU6116-1CB0	1.8-2.5A	1	YE01160180000								
11	K6	相序保护器/Phase protector	CHAOSHI	ABJ-10W	400V 50/60Hz	1	YE03103800000								
12	K5	中间继电器/Relay	WEIDMULLER	DRM270730LT	230V 50/60Hz	1	YE03270700000								
13	K7,K8,K9	中间继电器/Relay	WEIDMULLER	DRM270024LT	24VDC	3	YE03272400000								
14	S1	温度保护器/Overheat protector	TONGBAO	WR-A-50-300-1000-3	250V~5(4)A	1	YE21503000000	(1)							
15	S2,S3	热电偶/Thermocouple	SHINI	ST-K	K	3	-----	(1)							
16	S4	露点变送器/Dew-point transducer	CS	CS217-0EM	POWER=24VDC OUT=4-20mA	1	YE90021700100	(2)							
17	A1	可编程控制器/PLC	SIEMENS	CPU224 DC/DC/DC	24VDC	1	YE81022400000								
18	A2	PLC扩展模块/Analog module	SIEMENS	EM231 4xTC	--	1	YE82023100100								
19	A3	PLC扩展模块/Analog module	SIEMENS	EM231 4xAI	--	1	YE82023100000	(2)							
20	A4	触摸屏/Human-machine interface	SCHNEIDER	XBTOT2110	24VDC	1	YE80211000000								
21	F3	熔断器座/Fuse box	CHINT	RT18-32	2P	1	YE41032200000								
22		熔断器芯/Fuse core	CHINT	10x38 500V	1A	2	YE46001000100								
23	U	直流电源/DC power	MEAN WELL	S-35-24	IN=230V OUT=DC24V 1.5A	1	YE71352400000								
24	H1	蜂鸣器/Buzzer	KINGSTATE	PK-35A	60-250V AC/DC	1	YE84003500200	(1)							
25	H2	警报指示灯/Alarm indicate lamp	SHINI	LED-3510	230V 50/60Hz	1	YE83305100200	(1)							

注: (1) 表示非电控箱内材料; (2) 表示选配件		Notes: (1) Means it's not the material inside the control box. (2) Stands for optional.	
图号	比例	第 10 张	共 21 张
SD-40~1000H-LC-CE-230V-0-10	标准 CE	机器电压	230V
电气元件明细表一 Electrical Components List 1		机器频率	50Hz
标题 SD-80H/120H-LC		信易电热机械股份有限公司 Shini Plastics Technologies, Inc.	
版本号	核准	日期	
0		2014.03.14	

1		2		3		4		5		6		7		8		
序号/NO.	符号/Symbol	名称/Name	制造商/Manufacturer	型号/Type	规格/Specification	数量/Number	物料编号/Material number	备注/Remark								
26	X1	端子排/Terminal board	PHOENIX	2.5mm ²	32A	12	YE61250040000									
27				2.5mm ² PE	-	4	YE61253500000									
28	X2	端子排/Terminal board	PHOENIX	2.5mm ²	32A	9	YE61250040000									
29				2.5mm ² PE	-	1	YE61253500000									
30	X3	端子排/Terminal board	PHOENIX	2.5mm ²	32A	4	YE61250040000									
31				2.5mm ² PE	-	1	YE61253500000									
32	FM	风扇/Fan	SUNON	DP-200A	220V-240VAC 4.0W	1	-----	(1)								
33	M1	风机/Blower	SHINI	----	380-415V 0.75kW	1	-----	(1)								
34	M2	风机/Blower	SHINI	----	380-415V 0.2kW	1	-----	(1)								
35	EH1	电热器/Heater	SHINI	----	380-415V 3.0kW	1	-----	(1)								
36	S5	微动开关/Limit switch	TEND	LXW5-11G1	250V ~ 5(4)A	1	YE14511100000	(1)								
A																
B																
C																
D																
注: (1) 表示非电控制内材料; (2) 表示选配件 Notes: (1) Means it's not the material inside the control box. (2) Stands for optional.																
			制图		版号		标题		图号		比例		第 11 张			
			设计		核 准		SD-80H/120H-LC		SD-40~1000H-LC-CE-230V-0-11		标准		共 21 张			
			校对		日期		电气元件明细表二		Electrical Components List 2		机器电压		230V			
			审核		日期		SHINI		信易电热机械股份有限公司		机器频率		50Hz			
标记			更改前		更改后		更改人		日期		20140314		8			

1		2		3		4		5		6		7		8	
序号/NO.	符号/Symbol	名称/Name	制造商/Manufacturer	型号/Type	规格/Specification	数量/Number	物料编号/Material number	备注/Remark							
1	Q1	主电源开关/Main switch	MOELLER	TO-2-1/EA/SVB	16A	1	YE10021160000								
2	Q2	断路器/Circuit-breaker	TECO	BM-63C	20A	1	YE40302003000								
3	Q3	断路器/Circuit-breaker	TECO	BM-63C	6A	1	YE40300603000								
4	Q4	断路器/Circuit-breaker	TECO	BM-63C	16A	1	YE40301603000								
5		励磁断路器/Excitation Break Away	TECO	MX	-	1	YE40023560000								
6	K1	接触器/Contactor	SIEMENS	3RT6016-1ANZ1	230V 50/60Hz	1	YE00601621000								
7	K2	接触器/Contactor	SIEMENS	3RT6016-1ANZ1	230V 50/60Hz	1	YE00601621000								
8	K3	接触器/Contactor	SIEMENS	3RT6025-1ANZ2	230V 50/60Hz	1	YE00602522000								
9	F1	热过载继电器/Overload relay	SIEMENS	3RU6116-1HB0	5.5-8A	1	YE01160550000								
10	F2	热过载继电器/Overload relay	SIEMENS	3RU6116-1CB0	1.8-2.5A	1	YE01160180000								
11	K6	相序保护器/Phase protector	CHAOSHI	ABJ-10W	400V 50/60Hz	1	YE03103800000								
12	K5	中间继电器/Relay	WEIDMULLER	DRM270730LT	230V 50/60Hz	1	YE03270700000								
13	K7,K8,K9	中间继电器/Relay	WEIDMULLER	DRM270024LT	24VDC	3	YE03272400000								
14	S1	温度保护器/Overheat protector	TONGBAO	WR-A-50-300-1000-3	250V~5(4)A	1	YE21503000000	(1)							
15	S2,S3	热电偶/Thermocouple	SHINI	ST-K	K	3	-----	(1)							
16	S4	露点变送器/Dew-point transducer	CS	CS217-0EM	POWER=24VDC OUT=4-20mA	1	YE90021700100	(2)							
17	A1	可编程控制器/PLC	SIEMENS	CPU224 DC/DC/DC	24VDC	1	YE81022400000								
18	A2	PLC扩展模块/Analog module	SIEMENS	EM231 4xTC	--	1	YE82023100100								
19	A3	PLC扩展模块/Analog module	SIEMENS	EM231 4xAI	--	1	YE82023100000	(2)							
20	A4	触摸屏/Human-machine interface	SCHNEIDER	XBTOT2110	24VDC	1	YE80211000000								
21	F3	熔断器座/Fuse box	CHNT	RT18-32	2P	1	YE41032200000								
22		熔断器芯/Fuse core	CHNT	10x38 500V	1A	2	YE46001000100								
23	U	直流电源/DC power	MEAN WELL	S-35-24	IN=230V OUT=DC24V 1.5A	1	YE71352400000								
24	H1	蜂鸣器/Buzzer	KINGSTATE	PK-35A	60-250V AC/DC	1	YE84003500200	(1)							
25	H2	警报指示灯/Alarm indicate lamp	SHINI	LED-3510	230V 50/60Hz	1	YE83305100200	(1)							

注: (1) 表示非电控箱内材料; (2) 表示选配件 Notes: (1) Means it's not the material inside the control box. (2) Stands for optional.

D		图号 SD-4.0~1000H-LC-CE-230V-0-12		比例 标准 CE		第 12 张 共 21 张	
Electrical Components List 1		标题 SD-150H/200H-LC		电气元件明细表一		SHINI 信易电热机械股份有限公司 Shini Plastics Technologies, Inc.	
版号 0		制图 设计		核准		日期 2014.03.14	
更改前		更改后		更改人		日期	

1		2		3		4		5		6		7		8																																	
序号/NO.	符号/Symbol	名称/Name	制造商/Manufacturer	型号/Type	规格/Specification	数量/Number	物料编号/Material number	备注/Remark																																							
26	X1	端子排/Terminal board	PHOENIX	2.5mm ²	32A	12	YE61250040000																																								
27				2.5mm ² PE	-	4	YE61253500000																																								
28	X2	端子排/Terminal board	PHOENIX	2.5mm ²	32A	9	YE61250040000																																								
29				2.5mm ² PE	-	1	YE61253500000																																								
30	X3	端子排/Terminal board	PHOENIX	2.5mm ²	32A	4	YE61250040000																																								
31				2.5mm ² PE	-	1	YE61253500000																																								
32	FM	风扇/Fan	SUNON	DP-200A	220V-240VAC 4.0W	1	-----	(1)																																							
33	M1	风机/Blower	SHINI	----	380-415V 1.5kW	1	-----	(1)																																							
34	M2	风机/Blower	SHINI	----	380-415V 0.2kW	1	-----	(1)																																							
35	EH1	电热器/Heater	SHINI	----	380-415V 4.0kW	1	-----	(1)																																							
36	S5	微动开关/Limit switch	TEND	LXW5-11G1	250V ~ 5(A)	1	YE14511100000	(1)																																							
A																																															
B																																															
C																																															
D																																															
<p>注: (1) 表示非电控制内材料; (2) 表示选配件 Notes: (1) Means it's not the material inside the control box. (2) Stands for optional.</p> <table border="1" style="width: 100%;"> <tr> <td>标题</td> <td>SD-150H/200H-LC</td> <td>图号</td> <td>SD-40~1000H-LC-CE-230V-0-13</td> </tr> <tr> <td>电气元件明细表二</td> <td>Electrical Components List 2</td> <td>比例</td> <td>CE</td> </tr> <tr> <td>版号</td> <td>0</td> <td>标准</td> <td>机器电压</td> </tr> <tr> <td>核准</td> <td></td> <td>日期</td> <td>2014.03.14</td> </tr> <tr> <td>制图</td> <td>设计</td> <td>更改后</td> <td>更改前</td> </tr> <tr> <td>设计</td> <td>校对</td> <td>更改人</td> <td>更改日期</td> </tr> <tr> <td>校对</td> <td>审核</td> <td>更改后</td> <td>更改前</td> </tr> <tr> <td>审核</td> <td>日期</td> <td>更改人</td> <td>更改日期</td> </tr> </table>																标题	SD-150H/200H-LC	图号	SD-40~1000H-LC-CE-230V-0-13	电气元件明细表二	Electrical Components List 2	比例	CE	版号	0	标准	机器电压	核准		日期	2014.03.14	制图	设计	更改后	更改前	设计	校对	更改人	更改日期	校对	审核	更改后	更改前	审核	日期	更改人	更改日期
标题	SD-150H/200H-LC	图号	SD-40~1000H-LC-CE-230V-0-13																																												
电气元件明细表二	Electrical Components List 2	比例	CE																																												
版号	0	标准	机器电压																																												
核准		日期	2014.03.14																																												
制图	设计	更改后	更改前																																												
设计	校对	更改人	更改日期																																												
校对	审核	更改后	更改前																																												
审核	日期	更改人	更改日期																																												
<p>SHINI 信易电热机械股份有限公司 Shini Plastics Technologies, Inc.</p> <p>第 13 张 共 21 张</p> <p>230V 50Hz</p>																																															

1		2		3		4		5		6		7		8	
序号/NO.	符号/Symbol	名称/Name	制造商/Manufacturer	型号/Type	规格/Specification	数量/Number	物料编号/Material number	备注/Remark							
1	Q1	主电源开关/Main switch	SIEMENS	3LD2504	63A	1	YE10250400000								
2	Q2	断路器/Circuit-breaker	TECO	BM-63C	32A	1	YE40303203000								
3	Q3	断路器/Circuit-breaker	TECO	BM-63C	10A	1	YE40301003000								
4	Q4	断路器/Circuit-breaker	TECO	BM-63C	25A	1	YE40302503000								
5		励磁制动器/Excitation Break Away	TECO	MX	-	1	YE40023560000								
6	K1	接触器/Contactor	SIEMENS	3RT6018-1ANZ1	230V 50/60Hz	1	YE00601821000								
7	K2	接触器/Contactor	SIEMENS	3RT6016-1ANZ1	230V 50/60Hz	1	YE00601621000								
8	K3	接触器/Contactor	SIEMENS	3RT6027-1ANZ0	230V 50/60Hz	1	YE00602722000								
9	F1	热过载继电器/Overload relay	SIEMENS	3RU6116-1KB0	9-12.5A	1	YE01169125000								
10	F2	热过载继电器/Overload relay	SIEMENS	3RU6116-1EB0	2.8-4A	1	YE01160280000								
11	K6	相序保护器/Phase protector	CHAOSHI	ABJ-10W	400V 50/60Hz	1	YE03103800000								
12	K5	中间继电器/Relay	WEIDMULLER	DRM270730LT	230V 50/60Hz	1	YE03270700000								
13	K7,K8,K9	中间继电器/Relay	WEIDMULLER	DRM270024LT	24VDC	3	YE03272400000								
14	S1	温度保护器/Overheat protector	TONGBAO	WR-A-50-300-1000-3	250V~5(4)A	1	YE21503000000	(1)							
15	S2,S3	热电偶/Thermocouple	SHINI	ST-K	K	3	-----	(1)							
16	S4	露点变送器/Dew-point transducer	CS	CS217-0EM	POWER=24VDC OUT=4-20mA	1	YE90021700100	(2)							
17	A1	可编程控制器/PLC	SIEMENS	CPU224 DC/DC/DC	24VDC	1	YE81022400000								
18	A2	PLC扩展模块/Analog module	SIEMENS	EM231 4xTC	--	1	YE82023100100								
19	A3	PLC扩展模块/Analog module	SIEMENS	EM231 4xAI	--	1	YE82023100000	(2)							
20	A4	触摸屏/Human-machine interface	SCHNEIDER	XBTOT2110	24VDC	1	YE80211000000								
21	F3	熔断器座/Fuse box	CHINT	RT18-32	2P	1	YE41032200000								
22		熔断器芯/Fuse core	CHINT	10x38 500V	1A	2	YE46001000100								
23	U	直流电源/DC power	MEAN WELL	S-35-24	IN=230V OUT=DC24V 1.5A	1	YE71352400000								
24	H1	蜂鸣器/Buzzer	KINGSTATE	PK-35A	60-250V AC/DC	1	YE84003500200	(1)							
25	H2	警报指示灯/Alarm indicate lamp	SHINI	LED-3510	230V 50/60Hz	1	YE83305100200	(1)							

注: (1)表示非电控箱内材料; (2)表示选配件 Notes: (1)Means it's not the material inside the control box. (2) Stands for optional.

D		图号 SD-300H-LC 电气元件明细表一 Electrical Components List 1		比例 标准 CE		第 14 张 共 21 张	
图号 SD-40~1000H-LC-CE-230V-0-14		标题 SD-300H-LC 电气元件明细表一 Electrical Components List 1		标准 CE		机器电压 230V	
SHINI 信易电热机械股份有限公司 Shini Plastics Technologies, Inc.		日期 2014.03.14		核准		机器频率 50Hz	
标记	更改前	更改后	更改人	日期	审核	校对	设计
1							
2							
3							
4							
5							
6							
7							
8							

1		2		3		4		5		6		7		8																	
序号/NO.	符号/Symbol	名称/Name	制造商/Manufacturer	型号/Type	规格/Specification	数量/Number	物料编号/Material number	备注/Remark																							
26	X1		PHOENIX	10mm ²	76A	3	YE61100000000																								
27				10mm ² PE	-	1	YE61103500000																								
28		端子排/Terminal board	PHOENIX	4mm ²	41A	3	YE61040000000																								
29				4mm ² PE	-	1	YE61043500000																								
30		端子排/Terminal board	PHOENIX	2.5mm ²	32A	6	YE61250040000																								
31				2.5mm ² PE	-	2	YE61253500000																								
32	X2	端子排/Terminal board	PHOENIX	2.5mm ²	32A	9	YE61250040000																								
33				2.5mm ² PE	-	1	YE61253500000																								
34	X3	端子排/Terminal board	PHOENIX	2.5mm ²	32A	4	YE61250040000																								
35				2.5mm ² PE	-	1	YE61253500000																								
36	FM	风扇/Fan	SUNON	DP-200A	220V-240VAC 4.0W	1	-----	(1)																							
37	M1	风机/Blower	SHINI	----	380-415V 2.4kW	1	-----	(1)																							
38	M2	风机/Blower	SHINI	----	380-415V 0.75kW	1	-----	(1)																							
39	EH1	电热器/Heater	SHINI	----	380-415V 7.2kW	1	-----	(1)																							
40	S5	微动开关/Limit switch	TEND	LXW5-11G1	250V ~ 5(A)	1	YE14511100000	(1)																							
A																															
B																															
C																															
D																															
<p>注: (1) 表示非电控箱内材料; (2) 表示选配件 Notes: (1) Means it's not the material inside the control box. (2) Stands for optional.</p> <table border="1" style="width: 100%;"> <tr> <td>标题</td> <td>SD-300H-LC</td> <td>图号</td> <td>SD-40~1000H-LC-CE-230V-0-15</td> </tr> <tr> <td>电气元件明细表二</td> <td></td> <td>比例</td> <td>标准 CE</td> </tr> <tr> <td>Electrical Components List 2</td> <td></td> <td>标准</td> <td>机器电压 230V</td> </tr> <tr> <td></td> <td></td> <td>比例</td> <td>机器频率 50Hz</td> </tr> </table>																标题	SD-300H-LC	图号	SD-40~1000H-LC-CE-230V-0-15	电气元件明细表二		比例	标准 CE	Electrical Components List 2		标准	机器电压 230V			比例	机器频率 50Hz
标题	SD-300H-LC	图号	SD-40~1000H-LC-CE-230V-0-15																												
电气元件明细表二		比例	标准 CE																												
Electrical Components List 2		标准	机器电压 230V																												
		比例	机器频率 50Hz																												
标记	更改前	更改后	更改人	日期	制图	设计	校对	审核	版号	核准	日期	0	20140314	第 15 张	共 21 张																
<p style="text-align: right;">信易电热机械股份有限公司 Shini Plastics Technologies, Inc.</p>																															

1		2		3		4		5		6		7		8	
序号/NO.	符号/Symbol	名称/Name	制造商/Manufacturer	型号/Type	规格/Specification	数量/Number	物料编号/Material number	备注/Remark							
1	Q1	主电源开关/Main switch	SIEMENS	3LD2504	63A	1	YE10250400000								
2	Q2	断路器/Circuit-breaker	TECO	BM-63C	40A	1	YE40304003000								
3	Q3	断路器/Circuit-breaker	TECO	BM-63C	10A	1	YE40301003000								
4	Q4	断路器/Circuit-breaker	TECO	BM-63C	25A	1	YE40302503000								
5		励磁断路器/Excitation Break Away	TECO	MX	-	1	YE40023560000								
6	K1	接触器/Contactor	SIEMENS	3RT6025-1AN20	230V 50/60Hz	1	YE00602522000								
7	K2	接触器/Contactor	SIEMENS	3RT6016-1AN21	230V 50/60Hz	1	YE00601621000								
8	K3	接触器/Contactor	SIEMENS	3RT6027-1AN20	230V 50/60Hz	1	YE00602722000								
9	F1	热过载继电器/Overload relay	SIEMENS	3RU6126-4AB0	11-16A	1	YE01167100000								
10	F2	热过载继电器/Overload relay	SIEMENS	3RU6116-1EB0	2.8-4A	1	YE01160280000								
11	K6	相序保护器/Phase protector	CHAOSHI	ABJ-10W	400V 50/60Hz	1	YE03103800000								
12	K5	中间继电器/Relay	WEIDMULLER	DRM270730LT	230V 50/60Hz	1	YE03270700000								
13	K7,K8,K9	中间继电器/Relay	WEIDMULLER	DRM270024LT	24VDC	3	YE03272400000								
14	S1	温度保护器/Overheat protector	TONGBAO	WR-A-50-300-1000-3	250V~5(4)A	1	YE21503000000	(1)							
15	S2,S3	热电偶/Thermocouple	SHINI	ST-K	K	3	-----	(1)							
16	S4	露点变送器/Dew-point transducer	CS	CS217-0EM	POWER=24VDC OUT=4-20mA	1	YE90021700100	(2)							
17	A1	可编程控制器/PLC	SIEMENS	CPU224 DC/DC/DC	24VDC	1	YE81022400000								
18	A2	PLC扩展模块/Analog module	SIEMENS	EM231 4xTC	--	1	YE82023100100								
19	A3	PLC扩展模块/Analog module	SIEMENS	EM231 4xAI	--	1	YE82023100000	(2)							
20	A4	触摸屏/Human-machine interface	SCHNEIDER	XBTOT2110	24VDC	1	YE80211000000								
21	F3	熔断器座/Fuse box	CHNT	RT18-32	2P	1	YE41032200000								
22		熔断器芯/Fuse core	CHNT	10x38 500V	1A	2	YE46001000100								
23	U	直流电源/DC power	MEAN WELL	S-35-24	IN=230V OUT=DC24V 1.5A	1	YE71352400000								
24	H1	蜂鸣器/Buzzer	KINGSTATE	PK-35A	60-250V AC/DC	1	YE84003500200	(1)							
25	H2	警报指示灯/Alarm indicate lamp	SHINI	LED-3510	230V 50/60Hz	1	YE83305100200	(1)							

1		2		3		4		5		6		7		8			
图号	标题	比例	标准	CE	第 16 张												
	SD-400H-LC 电气元件明细表一 Electrical Components List 1	SD-40~1000H-LC-CE-230V-0-16	标准	CE	共 21 张												
标志	更改前	更改后	更改人	日期	审核	日期	2014.03.14									230V	50Hz

注: (1)表示非电控箱内材料; (2)表示选配件 Notes: (1)Means it's not the material inside the control box. (2) Stands for optional.



1		2		3		4		5		6		7		8																									
序号/NO.	符号/Symbol	名称/Name	制造商/Manufacturer	型号/Type	规格/Specification	数量/Number	物料编号/Material number	备注/Remark																															
26	X1	端子排/Terminal board	PHOENIX	10mm ²	76A	3	YE61100000000																																
27				10mm ² PE	-	1	YE61103500000																																
28				4mm ²	41A	3	YE61040000000																																
29				4mm ² PE	-	1	YE61043500000																																
30		端子排/Terminal board	PHOENIX	2.5mm ²	32A	6	YE61250040000																																
31				2.5mm ² PE	-	2	YE61253500000																																
32	X2	端子排/Terminal board	PHOENIX	2.5mm ²	32A	9	YE61250040000																																
33				2.5mm ² PE	-	1	YE61253500000																																
34	X3	端子排/Terminal board	PHOENIX	2.5mm ²	32A	4	YE61250040000																																
35				2.5mm ² PE	-	1	YE61253500000																																
36	FM	风扇/Fan	SUNON	DP-200A	220V-240VAC 4.0W	1	-----	(1)																															
37	M1	风机/Blower	SHINI	----	380-415V 3.4kW	1	-----	(1)																															
38	M2	风机/Blower	SHINI	----	380-415V 0.75kW	1	-----	(1)																															
39	EH1	电热器/Heater	SHINI	----	380-415V 7.2kW	1	-----	(1)																															
40	S5	微动开关/Limit switch	TEND	LXW5-11G1	250V ~ 5(A)	1	YE14511100000	(1)																															
A																																							
B																																							
C																																							
D																																							
<p>注: (1) 表示非电控箱内材料; (2) 表示选配件 Notes: (1) Means it's not the material inside the control box. (2) Stands for optional.</p> <table border="1" style="width: 100%;"> <tr> <td colspan="2">标题 SD-400H-LC</td> <td colspan="2">图号 SD-40~1000H-LC-CE-230V-0-17</td> </tr> <tr> <td colspan="4">电气元件明细表二 Electrical Components List 2</td> </tr> <tr> <td>制图</td> <td>设计</td> <td>校核</td> <td>日期</td> </tr> <tr> <td></td> <td></td> <td></td> <td>2014.03.14</td> </tr> <tr> <td>更改前</td> <td>更改后</td> <td>更改人</td> <td>日期</td> </tr> <tr> <td></td> <td></td> <td></td> <td></td> </tr> </table>																标题 SD-400H-LC		图号 SD-40~1000H-LC-CE-230V-0-17		电气元件明细表二 Electrical Components List 2				制图	设计	校核	日期				2014.03.14	更改前	更改后	更改人	日期				
标题 SD-400H-LC		图号 SD-40~1000H-LC-CE-230V-0-17																																					
电气元件明细表二 Electrical Components List 2																																							
制图	设计	校核	日期																																				
			2014.03.14																																				
更改前	更改后	更改人	日期																																				
												比例	CE	第 17 张																									
												标准	CE	共 21 张																									
												机器电压	230V																										
												机器频率	50Hz																										
												 信易电热机械股份有限公司 Shini Plastics Technologies, Inc.																											
												图号 SD-40~1000H-LC-CE-230V-0-17		8																									

1		2		3		4		5		6		7		8	
序号/NO.	符号/Symbol	名称/Name	制造商/Manufacturer	型号/Type	规格/Specification	数量/Number	物料编号/Material number	备注/Remark							
1	Q1	主电源开关/Main switch	ABB	A1A125TMF90	90A	1	YE41109200000								
2	Q2	断路器/Circuit-breaker	TECO	BM-63C	63A	1	YE40306303000								
3	Q3	断路器/Circuit-breaker	TECO	BM-63C	16A	1	YE40301603000								
4	Q4	断路器/Circuit-breaker	TECO	BM-63C	32A	1	YE40303203000								
5		励磁断路器/Excitation Break Away	TECO	MX	-	1	YE40023560000								
6	K1	接触器/Contactor	SIEMENS	3RT6026-1AN20	230V 50/60Hz	1	YE00602622000								
7	K2	接触器/Contactor	SIEMENS	3RT6016-1AN21	230V 50/60Hz	1	YE00601621000								
8	K3	接触器/Contactor	SIEMENS	3RT6028-1AN20	230V 50/60Hz	1	YE00602822000								
9	F1	热过载继电器/Overload relay	SIEMENS	3RU6126-4CB0	17-22A	1	YE01260170000								
10	F2	热过载继电器/Overload relay	SIEMENS	3RU6116-1HB0	5.5-8A	1	YE01160550000								
11	K6	相序保护器/Phase protector	CHAOSHI	ABJ-10W	400V 50/60Hz	1	YE03103800000								
12	K5	中间继电器/Relay	WEIDMULLER	DRM270730LT	230V 50/60Hz	1	YE03270700000								
13	K7,K8,K9	中间继电器/Relay	WEIDMULLER	DRM270024LT	24VDC	3	YE03272400000								
14	S1	温度保护器/Overheat protector	TONGBAO	WR-A-50-300-1000-3	250V~5(4)A	1	YE21503000000	(1)							
15	S2,S3	热电偶/Thermocouple	SHINI	ST-K	K	3	-----	(1)							
16	S4	露点变送器/Dew-point transducer	CS	CS217-OEM	POWER=24VDC OUT=4-20mA	1	YE90021700100	(2)							
17	A1	可编程控制器/PLC	SIEMENS	CPU224 DC/DC/DC	24VDC	1	YE81022400000								
18	A2	PLC扩展模块/Analog module	SIEMENS	EM231 4xTC	--	1	YE82023100100								
19	A3	PLC扩展模块/Analog module	SIEMENS	EM231 4xAI	--	1	YE82023100000	(2)							
20	A4	触摸屏/Human-machine interface	SCHNEIDER	XBTOT2110	24VDC	1	YE80211000000								
21	F3	熔断器座/Fuse box	CHINT	RT18-32	2P	1	YE41032200000								
22		熔断器座/Fuse core	CHINT	10x38 500V	1A	2	YE46001000100								
23	U	直流电源/DC power	MEAN WELL	S-35-24	IN=230V OUT=DC24V 1.5A	1	YE71352400000								
24	H1	蜂鸣器/Buzzer	KINGSTATE	PK-35A	60-250V AC/DC	1	YE84003500200	(1)							
25	H2	警报指示灯/Alarm indicate lamp	SHINI	LED-3510	230V 50/60Hz	1	YE83305100200	(1)							

注: (1)表示非电控箱内材料; (2)表示选配件 Notes: (1)Means it's not the material inside the control box. (2) Stands for optional.											
图号 SD-40~1000H-LC-CE-230V-0-18			比例 标准 CE			第 18 张					
电气元件明细表一 Electrical Components List 1			标准 机器电压			共 21 张					
SHINI 信易电热机械股份有限公司 Shini Plastics Technologies, Inc.			机器频率			230V 50Hz					

1		2		3		4		5		6		7		8																													
序号/NO.	符号/Symbol	名称/Name	制造商/Manufacturer	型号/Type	规格/Specification	数量/Number	物料编号/Material number	备注/Remark																																			
26	X1	端子排/Terminal board	PHOENIX	16mm ²	101A	3	YE611600000000																																				
27				16mm ² PE		1	YE611635000000																																				
28		端子排/Terminal board	PHOENIX	10mm ²	76A	3	YE611000000000																																				
29				10mm ² PE	-	1	YE611035000000																																				
30		端子排/Terminal board	PHOENIX	4mm ²	41A	3	YE610400000000																																				
31				4mm ² PE	-	1	YE610435000000																																				
32				2.5mm ²	32A	3	YE612500400000																																				
33				2.5mm ² PE	-	1	YE612535000000																																				
34	X2	端子排/Terminal board	PHOENIX	2.5mm ²	32A	9	YE612500400000																																				
35				2.5mm ² PE	-	1	YE612535000000																																				
36	X3	端子排/Terminal board	PHOENIX	2.5mm ²	32A	4	YE612500400000																																				
37				2.5mm ² PE	-	1	YE612535000000																																				
38	FM	风扇/Fan	SUNON	DP-200A	220V-240VAC 4.0W	1	-----	(1)																																			
39	M1	风机/Blower	SHINI	----	380-415V 5.5kW	1	-----	(1)																																			
40	M2	风机/Blower	SHINI	----	380-415V 2.4kW	1	-----	(1)																																			
41	EH1	电热器/Heater	SHINI	----	380-415V 10kW	1	-----	(1)																																			
42	S5	微动开关/Limit switch	TEND	LXW5-11G1	250V ~ 5(A)	1	YE145110000000	(1)																																			
A																																											
B																																											
C																																											
D																																											
<p>注: (1) 表示非电控箱内材料; (2) 表示选配件 Notes: (1) Means it's not the material inside the control box. (2) Stands for optional.</p> <table border="1"> <tr> <td>标题</td> <td>SD-500H/700H-LC</td> <td>图号</td> <td>SD-40~1000H-LC-CE-230V-0-19</td> </tr> <tr> <td>电气元件明细表二</td> <td>Electrical Components List 2</td> <td>比例</td> <td>标准 CE</td> </tr> <tr> <td>制图</td> <td></td> <td>第 19 张</td> <td></td> </tr> <tr> <td>设计</td> <td></td> <td>共 21 张</td> <td></td> </tr> <tr> <td>校对</td> <td></td> <td>机器电压</td> <td>230V</td> </tr> <tr> <td>审核</td> <td></td> <td>机器频率</td> <td>50Hz</td> </tr> <tr> <td>日期</td> <td>2014.03.14</td> <td></td> <td></td> </tr> </table>																标题	SD-500H/700H-LC	图号	SD-40~1000H-LC-CE-230V-0-19	电气元件明细表二	Electrical Components List 2	比例	标准 CE	制图		第 19 张		设计		共 21 张		校对		机器电压	230V	审核		机器频率	50Hz	日期	2014.03.14		
标题	SD-500H/700H-LC	图号	SD-40~1000H-LC-CE-230V-0-19																																								
电气元件明细表二	Electrical Components List 2	比例	标准 CE																																								
制图		第 19 张																																									
设计		共 21 张																																									
校对		机器电压	230V																																								
审核		机器频率	50Hz																																								
日期	2014.03.14																																										
标记	更改前	更改后	更改人	日期	3	4	5	6	7	8																																	



信易电热机械股份有限公司
Shini Plastics Technologies, Inc.

1		2		3		4		5		6		7		8	
序号/No.	符号/Symbol	名称/Name	制造商/Manufacturer	型号/Type	规格/Specification	数量/Number	物料编号/Material number	备注/Remark							
1	Q1	主电源开关/Main switch	ABB	A1A125TMF125	125A	1	YE4.11614.00000								
2	Q2	断路器/Circuit-breaker	TECO	BM-100D	100A	1	YE4.0310003000								
3	Q3	断路器/Circuit-breaker	TECO	BM-63C	32A	1	YE4.0303203000								
4	Q4	断路器/Circuit-breaker	TECO	BM-63C	50A	1	YE4.0305003000								
5		励磁断路器/Excitation Break Away	TECO	MX	-	1	YE4.0023560000								
6	K1	接触器/Contactor	SIEMENS	3RT6028-1AN20	230V 50/60Hz	1	YE00602822000								
7	K2	接触器/Contactor	SIEMENS	3RT6018-1AN21	230V 50/60Hz	1	YE00601800000								
8	K3	接触器/Contactor	SIEMENS	3RT5036-1AN20	230V 50/60Hz	1	YE00503600000								
9	F1	热过载继电器/Overload relay	SIEMENS	3RU6126-4FB0	34-40A	1	YE01612640000								
10	F2	热过载继电器/Overload relay	SIEMENS	3RU6116-1KB0	9-12.5A	1	YE01169125000								
11	K6	相序保护器/Phase protector	CHAOSHI	ABJ-10W	400V 50/60Hz	1	YE03103800000								
12	K5	中间继电器/Relay	WEIDMULLER	DRM270730LT	230V 50/60Hz	1	YE03270700000								
13	K7,K8,K9	中间继电器/Relay	WEIDMULLER	DRM270024LT	24VDC	3	YE03272400000								
14	S1	温度保护器/Overheat protector	TONGBAO	WR-A-50-300-1000-3	250V~5(4)A	1	YE21503000000	(1)							
15	S2,S3	热电偶/Thermocouple	SHINI	ST-K	K	3	-----	(1)							
16	S4	露点变送器/Dew-point transducer	CS	CS217-OEM	POWER=24VDC OUT=4-20mA	1	YE90021700100	(2)							
17	A1	可编程控制器/PLC	SIEMENS	CPU224 DC/DC/DC	24VDC	1	YE81022400000								
18	A2	PLC扩展模块/Analog module	SIEMENS	EM231 4xTC	--	1	YE82023100100								
19	A3	PLC扩展模块/Analog module	SIEMENS	EM231 4xAI	--	1	YE82023100000	(2)							
20	A4	触摸屏/Human-machine interface	SCHNEIDER	XBTOT2110	24VDC	1	YE80211000000								
21	F3	熔断器座/Fuse box	CHINT	RT18-32	2P	1	YE41032200000								
22		熔断器芯/Fuse core	CHINT	10x38 500V	1A	2	YE46001000100								
23	U	直流电源/DC power	MEAN WELL	S-35-24	IN=230V OUT=DC24V 1.5A	1	YE71352400000								
24	H1	蜂鸣器/Buzzer	KINGSTATE	PK-35A	60-250V AC/DC	1	YE84003500200	(1)							
25	H2	警报指示灯/Alarm indicate lamp	SHINI	LED-3510	230V 50/60Hz	1	YE83305100200	(1)							

1		2		3		4		5		6		7		8	
图号	标题	电气元件明细表一	Electrical Components List 1	图号	比例	标准	CE	第 20 张							
	SD-1000H-LC	SD-4.0~1000H-LC-CE-230V-0-20			标准	CE		共 21 张							
标记	更改前	更改后	更改人	日期	审核	日期	2014.03.14	230V	50Hz						

1		2		3		4		5		6		7		8	
制图	设计	校对	审核	日期	更改日期	更改人	日期	更改日期	更改人	日期	更改人	日期	更改人	日期	更改人

注: (1)表示非电控箱内材料; (2)表示选配件 Notes: (1)Means it's not the material inside the control box. (2) Stands for optional.

1		2		3		4		5		6		7		8																					
序号/NO.	符号/Symbol	名称/Name	制造商/Manufacturer	型号/Type	规格/Specification	数量/Number	物料编号/Material number	备注/Remark																											
26	X1	端子排/Terminal board	PHOENIX	25mm ²	--	3	YE61350040000																												
27				25mm ² PE		1	YE61353500000																												
28		端子排/Terminal board	PHOENIX	10mm ²	76A	6	YE61100000000																												
29				10mm ² PE		2	YE61103500000																												
30		端子排/Terminal board	PHOENIX	2.5mm ²	32A	3	YE61250040000																												
31				2.5mm ² PE	-	1	YE61253500000																												
32	X2	端子排/Terminal board	PHOENIX	2.5mm ²	32A	9	YE61250040000																												
33				2.5mm ² PE	-	1	YE61253500000																												
34	X3	端子排/Terminal board	PHOENIX	2.5mm ²	32A	4	YE61250040000																												
35				2.5mm ² PE	-	1	YE61253500000																												
36	FM	风扇/Fan	SUNON	DP-200A	220V-240VAC 4.0W	1	-----	(1)																											
37	M1	风机/Blower	SHINI	----	380-415V 9kW	1	-----	(1)																											
38	M2	风机/Blower	SHINI	----	380-415V 2.4kW	1	-----	(1)																											
39	EH1	电热器/Heater	SHINI	----	380-415V 15kW	1	-----	(1)																											
40	S5	微动开关/Limit switch	TEND	LXW5-11G1	250V ~ 5(A)	1	YE14511100000	(1)																											
A																																			
B																																			
C																																			
D																																			
<p>注: (1) 表示非电控箱内材料; (2) 表示选配件 Notes: (1) Means it's not the material inside the control box. (2) Stands for optional.</p> <table border="1"> <tr> <td>标题</td> <td>SD-1000H-LC</td> <td>图号</td> <td>SD-40~1000H-LC-CE-230V-0-21</td> </tr> <tr> <td>电气元件明细表二</td> <td></td> <td>比例</td> <td>标准 CE</td> </tr> <tr> <td>Electrical Components List 2</td> <td></td> <td>标准</td> <td>CE</td> </tr> <tr> <td></td> <td></td> <td>机器电压</td> <td>230V</td> </tr> <tr> <td></td> <td></td> <td>机器频率</td> <td>50Hz</td> </tr> </table>																标题	SD-1000H-LC	图号	SD-40~1000H-LC-CE-230V-0-21	电气元件明细表二		比例	标准 CE	Electrical Components List 2		标准	CE			机器电压	230V			机器频率	50Hz
标题	SD-1000H-LC	图号	SD-40~1000H-LC-CE-230V-0-21																																
电气元件明细表二		比例	标准 CE																																
Electrical Components List 2		标准	CE																																
		机器电压	230V																																
		机器频率	50Hz																																
制图		设计	校核	日期	2014.03.14	版号	0	核准		第 21 张		共 21 张																							
更改前	更改后	更改人	更改日期	审核		日期		日期																											
1	2	3	4	5	6	7	8																												